



089-659-1717

Office 095-659-1717

H2otour59@gmail.com

309/167 คอนโดลุมพินี ซิว ชะอำ ต.ชะอำ อ.ชะอำ จ.เพชรบุรี 76120

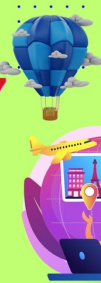

ใบอนุญาตเลขที่ 11/08185



@h2otour59



เริ่มต้น 14,999
4วัน 3คืน

พิเศษ!! หม้อไฟทะเล + กุ้งมังกร

ต.ค. 67 - มี.ค. 68

*เงื่อนไขเป็นไปตามที่บริษัทกำหนดเท่านั้น

ตารางเส้นทางการบิน ไปเที่ยว-กลับเที่ยว			
เส้นทางการบิน	เวลาออกเดินทาง-เวลาถึง ปลายทาง	เที่ยวบิน	ระยะเวลาในการเดินทาง โดยประมาณ
ดอนเมือง DMK-DAD ดานัง	09.45 - 11.30	FD 636	1.45 ชั่วโมง
ดานัง DAD-ดอนเมือง DMK	12.00 - 13.45	FD 637	1.45 ชั่วโมง

ตารางการเดินทาง					
วันที่	สถานที่ท่องเที่ยว	รายละเอียด อาหาร			โรงแรมที่พัก
		เช้า	กลางวัน	เย็น	
วันที่หนึ่ง	สนามบินดอนเมือง- ดานัง - บานาฮิวล์ - สะพานมือ (GOLDEN BRIDGE หรือ สะพานทอง) - สวนสนุก FANTASY PARK	-	✓	บุฟเฟต์	Mercure Ba Na Hill 4 ดาว หรือเทียบเท่า (บานาฮิวล์)
วันที่สอง	สวนดอกไม้ LE JARDIN D'AMOUR - ดานัง - ซ็อบปิ้งร้านผ้าไหม - สะพานมังกร	✓	✓	บุฟเฟต์	GLAMOUR HOTEL 4 ดาว หรือเทียบเท่า (ดานัง)
วันที่สาม	ดานัง - เมืองโบราณฮอยอัน - ล่องเรือกระดัง - หมู่บ้านแกะสลักหินอ่อน - วัดหลินอิ่ง - ซ็อบปิ้งเยื่อไม้ไผ่ - ซ็อบปิ้งตลาดฮาน	✓	✓	ซีฟู้ด ล็อบสเตอร์	GLAMOUR HOTEL 4 ดาว หรือเทียบเท่า (ดานัง)
วันที่สี่	กรุงเทพฯ (ดอนเมือง)	✓	บั้นหมี่	-	✈

อัตราค่าบริการ				
กำหนดการเดินทาง	ราคาผู้ใหญ่ (พักห้องละ 2-3 ท่าน)	ราคาเด็กเสริมเตียง (พักกับผู้ใหญ่ 2 ท่าน)	ราคาเด็กไม่เสริมเตียง (พักกับผู้ใหญ่ 2 ท่าน)	พักเดี่ยวจ่ายเพิ่ม
เดือนตุลาคม 2567				
3 - 6 ตุลาคม 67	14,999		14,555	3,900
4 - 7 ตุลาคม 67	14,999		14,555	3,900
10 - 13 ตุลาคม 67	15,999		15,555	3,900
17 - 20 ตุลาคม 67	14,999		14,555	3,900
24 - 27 ตุลาคม 67	15,999		15,555	3,900
เดือนพฤศจิกายน 2567				
1 - 4 พฤศจิกายน 67	14,999		14,555	3,900
7 - 10 พฤศจิกายน 67	14,999		14,555	3,900
8 - 11 พฤศจิกายน 67	14,999		14,555	3,900
14 - 17 พฤศจิกายน 67	14,999		14,555	3,900
15 - 18 พฤศจิกายน 67	14,999		14,555	3,900
21 - 24 พฤศจิกายน 67	14,999		14,555	3,900
22 - 25 พฤศจิกายน 67	14,999		14,555	3,900
28 - 1 ธันวาคม 67	14,999		14,555	3,900
29 - 2 ธันวาคม 67	14,999		14,555	3,900
เดือนธันวาคม 2567				
5 - 8 ธันวาคม 67	16,999		16,555	3,900
7 - 10 ธันวาคม 67	16,999		16,555	3,900

12 - 15 ธันวาคม 67	14,999	14,555	3,900
13 - 16 ธันวาคม 67	14,999	14,555	3,900
14 - 17 ธันวาคม 67	14,999	14,555	3,900
28 - 31 ธันวาคม 67 ปีใหม่	19,999	19,555	5,900
29 - 1 มกราคม 68 ปีใหม่	20,999	20,555	5,900
เดือนมกราคม 2568			
16-19 มกราคม 68	14,999	14,555	3,900
17 - 20 มกราคม 68	14,999	14,555	3,900
23 - 26 มกราคม 68	15,999	15,555	3,900
24 - 27 มกราคม 68	15,999	15,555	3,900
เดือนกุมภาพันธ์ 2568			
6 - 9 กุมภาพันธ์ 68	15,999	15,555	3,900
7 - 10 กุมภาพันธ์ 68	15,999	15,555	3,900
12 - 15 กุมภาพันธ์ 68	15,999	15,555	3,900
13 - 16 กุมภาพันธ์ 68	15,999	15,555	3,900
14 - 17 กุมภาพันธ์ 68	15,999	15,555	3,900
20 - 23 กุมภาพันธ์ 68	15,999	15,555	3,900
21 - 24 กุมภาพันธ์ 68	14,999	14,555	3,900
27 - 2 มีนาคม 68	14,999	14,555	3,900
28 - 3 มีนาคม 68	14,999	14,555	3,900
เดือนมีนาคม 2568			
6 - 9 มีนาคม 68	14,999	14,555	3,900
7 - 10 มีนาคม 68	14,999	14,555	3,900
13 - 16 มีนาคม 68	14,999	14,555	3,900
14 - 17 มีนาคม 68	14,999	14,555	3,900
20 - 23 มีนาคม 68	14,999	14,555	3,900
21 - 24 มีนาคม 68	14,999	14,555	3,900
27 - 30 มีนาคม 68	14,999	14,555	3,900
28 - 31 มีนาคม 68	14,999	14,555	3,900

รายละเอียดโปรแกรม

วันแรก สนามบินดอนเมือง – ดานัง – บานาฮิลล์ – สะพานมือ (GOLDEN BRIDGE หรือ สะพานทอง) – สวนสนุก FANTASY PARK (– /L/D)

06.30 น. คณะพร้อมกันที่ ท่าอากาศยานดอนเมือง เคาน์เตอร์ **สายการบิน แอร์เอเชีย (FD)** โดยมีเจ้าหน้าที่ของบริษัทฯ คอยอำนวยความสะดวกแก่ท่าน

09.45 น. ➔ ออกเดินทางสู่ **ดานัง** เที่ยวบินที่ **FD636** พักผ่อนอิสระตามอัธยาศัยบนเครื่อง

11.30 น. ➔ ถึง **สนามบินเมืองดานัง** หลังผ่านพิธีการตรวจคนเข้าเมือง

เที่ยง 🍷 **รับประทานอาหารกลางวัน ณ ภัตตาคาร**

นำท่านเดินทางสู่ **บานาฮิลล์** ซึ่งอยู่ห่างจากเมืองดานังประมาณ 25 กิโลเมตร บานาฮิลล์เป็นที่ตากอากาศที่ดีที่สุดใเวียดนามกลางได้ค้นพบในสมัยที่ฝรั่งเศสเข้ามาปกครองเวียดนามได้มีการสร้างถนนอ้อมขึ้นไปบนภูเขาสร้างที่พักโรงแรมสิ่งอำนวยความสะดวกต่างๆเพื่อใช้เป็นสถานที่พักผ่อนในระหว่างการรบ นำท่าน **นั่งกระเช้าสู่ บานาฮิลล์** ตีมด้าไปกับวิวทิวทัศน์ของเมืองบนความสูงถึง 5,810 เมตร กระเช้าบานา-ฮิลล์เป็นกระเช้าลอยฟ้ารางเดี่ยวแบบไม่หยุดจอดเป็นระยะทางที่ยาวที่สุดในโลก ได้รับการบันทึกจากกินเนสบุ๊กเมื่อวันที่ 9 มีนาคม ค.ศ.2009 (ใช้เวลาประมาณ 15 นาที) ขึ้นไปถึงสถานีเฟรนช์ฮิลล์อันเก่าแก่ของบานาฮิลล์รีสอร์ท และได้ชื่นชมกับสุดยอดวิวทิวทัศน์ในแบบพาโนรามา ในวันที่อากาศสดใส ซึ่งการท่องเที่ยวยของเวียดนามได้โฆษณาว่าบานาฮิลล์คือ ดาลัดแห่งเมืองดานัง เนื่องจากที่นี่มีอากาศหนาวเย็นตลอดทั้งปี อุณหภูมิเฉลี่ยทั้งปี ประมาณ 17 องศาเซลเซียสเท่านั้น



จากนั้นนำท่านเดินจุดชมวิวแห่งใหม่ **สะพานมือ (Golden Bridge หรือ สะพานทอง)** ซึ่งสะพานสีทองแห่งนี้ยาว 150 เมตร โดยมีอุ้งมือหินขนาดยักษ์แบกรับสะพานไว้ เหมาะแก่การพักผ่อนหย่อนใจ สูดอากาศอันสดชื่น และชมวิวทิวทัศน์อันกว้างใหญ่ของเมืองดานังที่อยู่เบื้องล่างอีกด้วย



ให้ท่านอิสระ **สวนสนุก FANTASY PARK** สวนสนุกใหม่และกลางแจ้งขนาดใหญ่ โดยสร้างให้เป็นเหมือนเมืองแห่งเทพนิยายที่สวยงาม ตั้งอยู่ท่ามกลางสายหมอกบนยอดเขาบานาฮิลล์ มีหลาย ๆ โซนให้ร่วมสนุกกัน อย่างเช่น ภาพยนตร์ในระบบ 4D บ้านผีสิง ถ้ำไดโนเสาร์ เกมสนุกๆ เครื่องเล่นต่างๆ รวมทั้งร้านค้าและร้านอาหารครบครัน **(รวมค่ารถรางและค่าเครื่องเล่นบนสวนสนุก ยกเว้นพิพิธภัณฑ์หุ่นขี้ผึ้งที่ไม่รวมให้ในรายการ มีค่าเข้า 5 USD/ท่าน)**



ค่า

📍 รับประทานอาหารค่ำ ณ ห้องอาหารโรงแรม **Mercure Ba Na Hill (Buffee)**

📍 นำท่านเข้าสู่ที่พัก **Mercure Ba Na Hill** ระดับ 4 ดาว หรือเทียบเท่า (บานาฮิลล์)

หมายเหตุ : โรงแรมบนบานาฮิลล์ ไม่มีห้องสำหรับ 3 ท่าน

มีแต่ห้องสำหรับ 2 ท่าน หรือพักเดี่ยวเท่านั้น

หากท่านต้องการพัก 3 ท่าน ต้องใช้ห้อง Family room เดียว 2 ชั้น 2 เตียง

จ่ายเพิ่มท่านละ 500 บาท

****ห้องพักบนบานาฮิลล์ อาจเปลี่ยนแปลงวันที่เข้าพักได้ตามความเหมาะสม****

วันที่สอง สวนดอกไม้ LE JARDIN D'AMOUR - ดานัง - ร้านผ้าไหม - สะพานมังกร (B/L/D)

เช้า ๑๐) **รับประทานอาหารเช้า ณ ห้องอาหารของโรงแรม**

นำท่านแวะชม สวนดอกไม้ หรือ LE JARDIN D'AMOUR เป็นสวนสวยสไตล์ฝรั่งเศส ที่มีทั้งดอกไม้ ต้นไม้ และมี โรงไวน์ Debay Wine Cellar ให้ท่านได้อิสระเดินเล่นถ่ายรูปตามอัธยาศัย นอกจากนี้ ยังมีวัดทางพุทธศาสนาที่มีพระพุทธรูปสีขาวสูง 27 เมตร ที่สามารถมองเห็นได้แต่ไกล

หลังจากชมสวนดอกไม้เสร็จ นำทุกท่านนั่งกระเช้าลงสู่ด้านล่าง เดินทางไปยัง **เมืองดานัง**

เที่ยง ๑๑) **รับประทานอาหารกลางวัน ณ ภัตตาคาร**

นำท่านแวะช้อปปิ้ง **ร้านผ้าไหม** และเดินทางต่อไปยัง **สะพานมังกร (Dragon Bridge)** อีกหนึ่ง สัญลักษณ์ที่เกี่ยวเมืองดานัง ที่มีความยาว 666 เมตร ความกว้างเท่าถนน 6 เลนส์ เชื่อมต่อสองฟากฝั่งของแม่น้ำฮัน ประเทศเวียดนามสะพานมังกรถูกสร้างขึ้นเพื่อเป็นแหล่งท่องเที่ยวดานัง เป็นสัญลักษณ์ของการฟื้นคืนประเทศ และเป็นการฟื้นฟูเศรษฐกิจของประเทศ โดยได้เปิดใช้งานตั้งแต่ปี 2013 ด้วยสถาปัตยกรรมที่บวกกับเทคโนโลยีสมัยใหม่ ที่ได้รับแรงบันดาลใจจากตำนานของเวียดนามเมื่อกว่าหนึ่งพันปีมาแล้ว



ค่ำ ๑๒) **รับประทานอาหารค่ำ ณ ภัตตาคาร (MADAM CHU BUFFEE)**

➡ นำท่านเข้าสู่ที่พัก **GLAMOUR HOTEL , DONG DUONG HOTEL** ระดับ 4 ดาว หรือเทียบเท่า (เมืองดานัง)

วันที่สาม เมืองโบราณฮอยอัน - ล่องเรือกระดัง - หมู่บ้านแกะสลักหินอ่อน - ดานัง - วัดหลินอิ่ง - ช้อปปิ้งเยื่อไม้ไผ่ - ช้อปปิ้งตลาดฮาน (B/L/D)

เช้า ๑๓) **รับประทานอาหารเช้า ณ ห้องอาหารของโรงแรม**

นำท่านเดินทางสู่ฮอยอัน เข้าชม **เมืองโบราณฮอยอัน** เมืองที่องค์การยูเนสโกได้ประกาศให้เป็นมรดกโลก และยังคงไว้ซึ่งวิถีชีวิต ของชาวเวียดนามโบราณ บ้านเรือน และสถาปัตยกรรมโบราณมากมาย เสมือนเป็นเมืองที่กาลเวลาได้หยุดนิ่ง ท่านจะได้สัมผัสกับชีวิตแบบชาวบ้าน พร้อมชมบ้านเมืองสไตล์จีนโบราณ สماعคมชาวจีนโบราณ ทั้งกวางตุ้งและแต้จิ๋ว และบ้านช่างไม้ บ้านตระกูลฟุง (บ้านโบราณที่สร้างขึ้นโดยไม่ได้ใช้ตะปูในการสร้าง รวมถึงชาวบ้านร้านค้ามากมาย เสมือนเมืองเล็กๆ เมืองหนึ่งที่คอยต้อง

รับนักท่องเที่ยวให้มาสัมผัสชีวิตและความร่มรื่นสมเป็นเมืองชนบทแห่งหนึ่ง



นำท่านแวะ **หมู่บ้านกัมทาน** เพื่อให้ท่านได้สนุกสนานกับการ **นั่งเรือกระดง** ระหว่างล่องเรือท่านจะได้ ชมวิถี ชีวิตและวัฒนธรรมการเล่นพื้นเมืองของชาวบ้าน มีการร้องเพลงพื้นเมืองให้ท่านได้ เพลิดเพลินในขณะที่ล่องเรือ



เที่ยง

📍 รับประทานอาหารกลางวัน ณ ภัตตาคาร

นำท่านเดินทางกลับสู่ **เมืองดานัง** พาชม **หมู่บ้านแกะสลักหินอ่อน** ซึ่งเป็นหมู่บ้านที่เก่าแก่ และยึดถือ อาชีพการแกะสลักหินอ่อนมาช้านาน เป็นร้านของฝากท้องถิ่นที่มีสินค้ามากมาย นำท่านชม **วัดหลินอึ้ง** เป็นวัดที่ใหญ่ที่สุดของเมืองดานัง เป็นสถานที่ศักดิ์สิทธิ์ ที่รวบรวมความเชื่อ ความศรัทธาของชาดุงทั้ง ห้าและจิตใจของผู้คนอยู่ในที่นี่ เป็นสถานที่บูชา “เจ้าแม่กวนอิมหลินอึ้ง” แกะสลักด้วยหินอ่อนสูงใหญ่ ยืนโดดเด่นสูงที่สุดในเวียดนาม ซึ่งมีทำเลที่ตั้งดี หันหน้าออกสู่ทะเลและด้านหลังชนภูเขา ตั้งอยู่บนฐาน ดอกบัวสว่างงาม ชาวประมงนิยมไปกราบไหว้ขอพร ให้ช่วยปกป้องรักษา หลินอึ้งมีความหมายว่าสม ปรารถนาทุกประการ ตั้งอยู่บนชายหาดบ้ายบูต ในลานวัดมีพระอรหันต์ 18 องค์เป็นหินอ่อนแกะสลักที่ มีเอกลักษณ์ท่าทางที่ถ่ายทอดอารมณ์ทุกอย่างของมนุษย์ซึ่งแฝงไว้ด้วยคติธรรมอย่างลึกซึ้ง วัดแห่งนี้ยัง เป็นอีกหนึ่งสถานที่ท่องเที่ยวที่สวยงามเป็นอีกหนึ่งจุดชมวิวที่สวยงามของเมืองดานัง



นำท่านแวะชม **ผลิตภัณฑ์จากเยื่อไผ่** ซึ่งเป็นสินค้าขึ้นชื่อ ผลิตภัณฑ์ต่างๆมีเยื่อไผ่เป็นส่วนประกอบ ผลิตภัณฑ์ที่เป็นที่นิยมของคนไทย คือ ถุงเท้าที่ผลิตจากเยื่อไผ่ เป็นต้น

นำท่านแวะเดินเที่ยวและช้อปปิ้งใน **ตลาดฮาน** ตลาดที่รวมสินค้ามากมายเป็นที่นิยมของชาวเวียดนาม และต่างชาติ เช่น เสื้อผ้า หมวก รองเท้า กระเป๋า ของกิน และขายสินค้าพื้นเมืองของเมืองดานัง

ค่ำ

🎯 **รับประทานอาหารค่ำ ณ ภัตตาคาร**

👉 นำท่านเข้าสู่ที่พัก **GLAMOUR HOTEL , DONG DUONG HOTEL** ระดับ 4 ดาว หรือเทียบเท่า (เมืองดานัง)

วันที่

สนามบินดานัง - กรุงเทพฯ (สนามบินดอนเมือง)
(B/L/-)

เช้า

🎯 **รับประทานอาหารเช้า ณ ห้องอาหารของโรงแรม**

แจกขนมปังฝรั่งเศสสไตล์เวียดนาม(ขนมปังบัน หมี่)

จากนั้น นำท่านเดินทางสู่ **สนามบินดานัง** เพื่อเดินทางกลับ กรุงเทพฯ

12.00 น. ➔ ออกเดินทางกลับ กรุงเทพฯ โดยสายการบิน **แอร์เอเชีย (FD) เที่ยวบินที่ FD637**

13.45 น. ➔ ถึง **สนามบินดอนเมือง** โดยสวัสดิภาพพร้อมความประทับใจในการให้บริการ



***** ราคานี้ยังไม่รวมค่าทิป *****

มัดคูปองตั๋วเครื่องบิน/คนขับรถ/หัวหน้าทัวร์จากเมืองไทย 1,500 บาท

ชำระค่าทิปไกด์+หัวหน้าทัวร์+คนขับรถ ที่สนามบิน ณ วันเดินทาง

***** ราคานี้ยังไม่รวมค่าทิป *****

มัดคูปองตั๋วเครื่องบิน/คนขับรถ/หัวหน้าทัวร์จากเมืองไทย 1,500 บาท

ชำระค่าทิปไกด์+หัวหน้าทัวร์+คนขับรถ ที่สนามบิน ณ วันเดินทาง

ในกรณีที่ผู้โดยสาร มีไฟล์ทเดินทางภายในประเทศหรือระหว่างประเทศ
ที่เกี่ยวข้องกับวันเดินทางที่ท่านได้ทำการจองไว้กับทางบริษัทฯ
กรุณาแจ้งให้ทางเจ้าหน้าที่ทราบ ก่อนการชำระเงินค่าตัวดังกล่าว
ถ้าเกิดข้อผิดพลาด ทางบริษัทฯ ขอสงวนสิทธิ์ในการรับผิดชอบทุกกรณี

อัตราโดยรวม

✓ ค่าตัวเครื่องบินไป-กลับ ชั้นประหยัด (Economy Class) ตอนเมือง-ดานัง-ตอนเมือง โดยสายการบิน โดยสายการบินแอร์เอเชีย (FD)

✓ ค่าระวางน้ำหนัก 20 กิโลกรัม

✓ ค่าที่พักโรงแรมที่ระบุในรายการระดับ 4 ดาว หรือเทียบเท่า รวมทั้งสิ้น 3 คืน (พัก 2-3 ท่าน/ห้อง)

**** โรงแรมที่ระบุในโปรแกรม สามารถปรับเปลี่ยน วันที่เข้าพักได้ตามความเหมาะสม ****

✓ ค่าอาหารและเครื่องดื่มที่ระบุไว้ในรายการ

✓ ค่าโค้ชปรับอากาศรับ-ส่งสนามบิน และ รายการทัวร์ตลอดรายการ

✓ ค่ามัคคุเทศก์ท้องถิ่น และหัวหน้าทัวร์คนไทยของบริษัทดูแลตลอดการเดินทาง (หัวหน้าทัวร์สำหรับกรุ๊ป 15 ท่านขึ้นไป)

✓ อัตราค่าเข้าชมสถานที่ที่ระบุไว้ในรายการ

✓ บริการนำดื่มบนรถวันละ 2 ขวด/ท่าน

✓ ประกันภัยในการเดินทาง ในกรณีที่ เสียชีวิตเนื่องจากอุบัติเหตุ จะคุ้มครองเป็นจำนวนเงิน 1,000,000 บาท ค่ารักษาพยาบาล 500,000 บาท (คุ้มครอง ผู้เอาประกันภัย อายุระหว่าง 6-75 ปี ในกรณีที่ผู้เอาประกันภัยอายุต่ำกว่า 6 ปี หรือ ระหว่าง 75-85 ปี คุ้มครอง 50 % ของจำนวนเงินเอาประกันภัย ทั้งนี้ขึ้นอยู่กับเงื่อนไขของกรมธรรม์ / ส่วนในกรณีที่ ผู้เอาประกันภัยอายุสูงกว่า 85 ปี ทางบริษัทฯ ขอสงวนสิทธิ์ในการคุ้มครอง) วงเงินคุ้มครองอาหารเป็นพิษ (โดยแพทย์จะต้องระบุใบรับรองแพทย์ว่า "อาหารเป็นพิษ เท่านั้น")

อัตราที่ไม่รวม

× ภาษีมูลค่าเพิ่ม 7 % และ ภาษีหัก ณ ที่จ่าย 3 %

× ทิปมัคคุเทศก์ท้องถิ่น/คนขับรถ/หัวหน้าทัวร์จากเมืองไทย (1,500 บาท/ท่าน ชำระที่สนามบินก่อนการเดินทาง)

× ค่าใช้จ่ายส่วนตัว หรือ ค่าใช้จ่ายอื่นๆ ที่ไม่ได้ระบุไว้ในโปรแกรม เช่น ค่าธรรมเนียมทำหนังสือเดินทาง, ค่าชักรีด, ค่าเครื่องดื่มที่สั่งเพิ่ม, ค่าโทรศัพท์, ค่ามินิบาร์, ค่าน้ำหนักกระเป๋าที่เกินกว่าทางสายการบินกำหนด, ค่ารักษาพยาบาล กรณีที่เกิดจากการเจ็บป่วยจากโรคประจำตัว, ค่ากระเป๋าเดินทางหรือของมีค่าที่สูญหายในระหว่างการเดินทาง เป็นต้น

× ค่าทำวีซ่า / ค่าทำหนังสือเดินทางไทย / ค่าธรรมเนียมสำหรับผู้ถือพาสปอร์ตต่างชาติ

× ค่าอาหารและเครื่องดื่มที่ไม่ได้ระบุไว้ในรายการ

× ค่าธรรมเนียมน้ำมันและภาษีสนามบิน ในกรณีที่สายการบินมีการปรับขึ้นราคา

× ค่าใช้จ่ายอันเกิดจากความล่าช้าของสายการบิน, อุบัติภัยทางธรรมชาติ, การประท้วง, การจลาจล, การนัดหยุดงาน, การถูกปฏิเสธไม่ให้ออกและเข้าเมืองจากเจ้าหน้าที่ตรวจคนเข้าเมือง

เงื่อนไขการจองทัวร์

กรุณาชำระเงินมัดจำ ท่านละ 5,000 บาท หลังจากที่ได้ทำการจองภายใน 3 วัน ที่นั่งจะถูกยืนยันเมื่อได้รับค่ามัดจำแล้วเท่านั้น

ชำระค่าทัวร์ส่วนที่เหลือทั้งหมด 20 วันก่อนการเดินทาง มิฉะนั้นทางบริษัทจะถือว่าท่านยกเลิกการเดินทางโดยอัตโนมัติ

ในกรณีทำการจองก่อนการเดินทางน้อยกว่า 14 วัน ทางบริษัทฯ ขอสงวนสิทธิ์เก็บค่าทัวร์เต็มจำนวน

การติดต่อใดๆ กับทางบริษัท เช่น แฟกซ์ อีเมลล์ หรือ จดหมายฯ ต้องทำในวันเวลาทำการของทางบริษัท ดังนี้ วันจันทร์ ถึง ศุกร์ เวลา 9.00 น.-18.00 น. และ วันเสาร์ เวลา 9.00 น.-14.00 น. นอกจากวันเวลาดังกล่าวและวันหยุดนักขัตฤกษ์ที่รัฐบาลประกาศในปีนั้นๆถือว่าเป็นวันหยุดทำการของทางบริษัท

การชำระมัดจำถือเป็นการยอมรับเงื่อนไข ของทางบริษัทด้วยความยินดี

กรณียกเลิกการเดินทางหลังจากชำระเงินมัดจำและหรือเต็มจำนวนแล้ว ไม่คืนเงินทุกกรณี

**** ทางบริษัทฯ ขอสงวนสิทธิ์ในการคืนเงินค่าทัวร์ทั้งหมดในทุกกรณี****

กรณีเจ็บป่วย จนไม่สามารถเดินทางได้ ซึ่งจะต้องมีใบรับรองแพทย์จากโรงพยาบาลรับรอง บริษัทจะทำเรื่อง ยื่นเอกสารไปยังสายการบิน , โรงแรม และในหลายๆการให้บริการ เพื่อให้พิจารณาอีกครั้ง ทั้งนี้ อาจจะต้องใช้ระยะเวลาในการดำเนินการ ซึ่งไม่สามารถแจ้งได้ว่าจะสามารถคืนเงินได้ทั้งหมด หรือ บางส่วน เพราะ จะขึ้นอยู่กับพิจารณาและตัดสินใจ ของ สายการบิน , โรงแรม และในหลายๆการให้บริการอื่นๆ เป็นสำคัญ

ข้อมูลเพิ่มเติมเรื่องตั๋วเครื่องบินและที่นั่งบนเครื่องบิน

ทางบริษัทได้สำรองที่นั่งพร้อมชำระเงินมัดจำค่าตั๋วเครื่องบินแล้ว หากท่านยกเลิกทัวร์ ไม่ว่าจะด้วยสาเหตุใด ทางบริษัทขอสงวนสิทธิ์การเรียกเก็บค่ามัดจำตั๋วเครื่องบิน ซึ่งมีค่าใช้จ่าย ประมาณ 8,000-15,000 บาท แล้วแต่สายการบินและช่วงเวลาเดินทาง

หากตั๋วเครื่องบินทำการออกแล้ว แต่ท่านไม่สามารถออกเดินทางได้ ทางบริษัทขอสงวนสิทธิ์เรียกเก็บ ค่าใช้จ่ายตามที่เกิดขึ้นจริง และรอ Refund จากทางสายการบิน ใช้เวลาประมาณ 3-6 เดือนเป็นอย่างน้อย ซึ่งไม่สามารถแจ้งได้ว่า จะสามารถคืนเงินได้ทั้งหมดหรือบางส่วน ทั้งนี้ขึ้นอยู่กับพิจารณาและตัดสินใจของสายการบิน

เนื่องจากตั๋วเครื่องบินเป็นตั๋วหมู่คณะ ไม่สามารถสะสมไมล์ และที่นั่งจะเป็นการ RANDOM จึงไม่สามารถล็อคที่นั่งได้ ผู้เดินทางอาจจะไม่ได้ที่นั่งติดกัน ทั้งนี้ขึ้นอยู่กับเงื่อนไขของทางสายการบิน

ข้อมูลเพิ่มเติมเรื่องโรงแรมที่พัก

เนื่องจากการวางแผนห้องพักของแต่ละโรงแรมแตกต่างกัน จึงอาจทำให้ห้องพักแบบห้องเดี่ยว (Single), ห้องคู่ (Twin/Double) และห้องพักแบบ 3 ท่าน (Triple Room) ห้องพักต่างประเภทอาจจะไม่ติดกันและบางโรงแรมอาจจะไม่มีห้องพักแบบ 3 ท่าน แต่อาจจะได้เป็น 1 เตียงใหญ่กับ 1 เตียงพับเสริม

กรณีที่จัดงานจัดประชุมนานาชาติ (Trade Fair) เป็นผลให้ค่าโรงแรมสูงขึ้นมากและห้องพักในเมืองเต็ม บริษัทฯขอสงวนสิทธิ์ในการปรับเปลี่ยนหรือย้ายเมืองเพื่อให้เกิดความเหมาะสม

โรงแรมในเวียดนามมีลักษณะเป็น Traditional Building ห้องที่เป็นห้องเดี่ยวอาจเป็นห้องที่มีขนาดกะทัดรัด และไม่มีอ่างอาบน้ำ ซึ่งขึ้นอยู่กับกรอกแบบของแต่ละโรงแรมนั้นๆ และห้องแต่ละห้องอาจมีลักษณะแตกต่างกันด้วย

การเดินทางเป็นครอบครัว

หากท่านเดินทางเป็นครอบครัวใหญ่ หรือเดินทางพร้อมสมาชิกในครอบครัวที่ต้องได้รับการดูแลเป็นพิเศษ (Wheelchair), เด็ก, และผู้สูงอายุ มีโรคประจำตัว ไม่สะดวกในการเดินทางท่องเที่ยวในระยะเวลาเกินกว่า 4-5 ชั่วโมง ติดต่อกันท่านและครอบครัวต้องให้การดูแลสมาชิกภายในครอบครัวของท่านเอง เนื่องจากการเดินทางเป็นหมู่คณะ หัวหน้าทัวร์มีความจำเป็นต้องดูแลคณะทัวร์ทั้งหมด

หมายเหตุ

บริษัทฯ ขอสงวนสิทธิ์ที่จะเปลี่ยนแปลงรายละเอียดบางประการในทัวร์นี้ เมื่อเกิดเหตุจำเป็นสุดวิสัยจนไม่อาจแก้ไขได้ และจะไม่รับผิดชอบใดๆ ในกรณีที่สูญหาย สูญเสียหรือได้รับบาดเจ็บที่นอกเหนือความรับผิดชอบของหัวหน้าทัวร์ และเหตุสุดวิสัยบางประการ เช่น การนัดหยุดงาน ภัยธรรมชาติ การจลาจล ต่างๆ

เนื่องจากรายการทัวร์นี้เป็นแบบเหมาจ่ายเบ็ดเสร็จ หากท่านสละสิทธิ์การใช้บริการใดๆตามรายการ หรือ ถูกปฏิเสธการเข้าประเทศไม่ว่าในกรณีใดก็ตาม ทางบริษัทฯ ขอสงวนสิทธิ์ไม่คืนเงินในทุกกรณี

เมื่อท่านได้ชำระเงินมัดจำหรือทั้งหมด ไม่ว่าจะเป็นการชำระผ่านตัวแทนของบริษัทฯ หรือชำระโดยตรงกับทางบริษัทฯ ทางบริษัทฯ จะขอถือว่าท่านรับทราบและยอมรับในเงื่อนไขต่างๆ

กำหนดการเดินทางอาจมีการเปลี่ยนแปลงได้เพื่อความเหมาะสม ทั้งนี้ทางบริษัทฯ จะยึดถือผลประโยชน์ ตลอดจนความปลอดภัยของคณะผู้เดินทางเป็นสำคัญ

ทางบริษัทฯ จะไม่รับผิดชอบใดๆ ในกรณีที่ท่านถูกปฏิเสธเข้าเมือง โดยด่านตรวจคนเข้าเมืองประเทศไทยและเวียดนาม สำหรับ ผู้โดยสาร ที่ไม่ได้ถือ PASSPORT ไทย หรือ PASSPORT ต่างตัว ผู้โดยสารต้องรับผิดชอบเรื่องเอกสาร (VISA) หรือ การแจ้งเข้าแจ้งออกประเทศไทยเอง ทางบริษัทฯ ทัวร์ จะไม่รับผิดชอบในกรณี ที่ ด่านตรวจคนเข้าเมืองของประเทศไทยปฏิเสธในการเข้าและออกจากประเทศ

การท่องเที่ยวประเทศเวียดนามนั้นจะต้องมีการเข้าชมสินค้าของทางรัฐบาล เพื่อเป็นการส่งเสริมการท่องเที่ยวดังกล่าว คือ ร้านยา ร้านเยื่อไม้ไผ่, ร้านหยก, ร้านไข่มุก , ร้านขนม เป็นต้น หากท่านใดไม่เข้าร้านดังกล่าวจะต้องจ่ายค่าทัวร์เพิ่ม ทางบริษัทฯ จะขอถือว่าท่านรับทราบและยอมรับเงื่อนไขดังกล่าวแล้ว

ขอสงวนสิทธิ ราคาพิเศษ สำหรับ จำนวนผู้เดินทาง 15 ท่านขึ้นไป คอนเฟิร์มเดินทางและมีหัวหน้าทัวร์ดูแลตลอดการเดินทาง

หนังสือเดินทางต้องมีอายุเหลือใช้งานไม่น้อยกว่า 6 เดือน

นับจากวันเดินทางกลับถึงไทย

และมีหน้าที่เหลือไว้ประทับตราไม่น้อยกว่า 2 หน้า

**** กรณี ถือหนังสือเดินทางต่างชาติ โปรดสอบถาม ****