

**H2**  
TOUR  
เฮซ ทุ โอ ทัวร์



**089-659-1717**

Office 095-659-1717

H2otour59@gmail.com

309/167 คอนโดลุมพินี ซิวว ชะอำ ต.ชะอำ อ.ชะอำ จ.เพชรบุรี 76120

ใบอนุญาตเลขที่ 11/08185

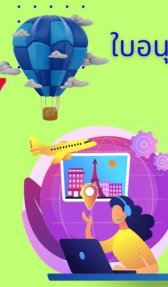

2024

SA\_TASTAS253

The Soul of Central Asia **6วัน4คืน**  
**UZBEKISTAN**  
ทาชเคนต์ บุการ่า ซามาร์คานด์



**พิเศษ!**  
ขั้จรถไฟความเร็วสูง Afrosiyob



บุคาร่า อามิร



จัตุรัสเรจิสถาน

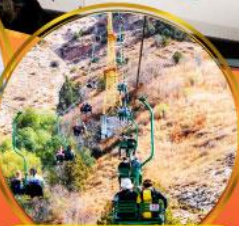

เทือกเขาซิมกัน

**เดินทาง**  
13-18เม.ย.68  
15-20เม.ย.68  
29เม.ย.-4พ.ค.68  
11-16พ.ค.68

**ไฮไลท์**

- สัมผัสธรรมชาติสวยทะเลสาบชาร์วัค
- ดื่มด่ำกับการแสดงพื้นเมือง
- ลิ้มลองไวน์ท้องถิ่นชั้นเลิศ
- เยือนนครวัฒนธรรมมรดกโลก

เริ่มต้น  
เพียง

**49,800.-**



Lamp and Rice Pilaf



Manti



Shurpa



Horse Meat Pasta



Shashlik



Pan-fried Chicken



Grilled Lamb



Lagman



Eggplant Salad



Chuchvara



Egg Dumplings



Halva



Crunchy Pastry



Cheese & Yogurt Balls

## ตารางสรุปการเดินทาง

วันที่	โปรแกรมการเดินทาง	อาหาร			โรงแรม *ระดับสี่ดาว* ★★★★
		เช้า	เที่ยง	เย็น	
1	ทำอากาศยานสุวรรณภูมิ - ทาชเคนต์ - ชมเมือง จัตุรัสอิสรภาพ - จัตุรัสอามีร์ ตีมูร์ - คาสท์ อิหม่าม สถานีรถไฟฟ้าใต้ดิน - ตลาดคอร์ซุ	✈	✈	🍽	HUVAYDO HOTEL, TASHKENT
2	ทาชเคนต์ - นั่งกระเช้า (สลุ) เขาซิมกาน - ทะเลสาบ ซาร์วัต - ทาชเคนต์ - อิสระช้อปปิง	🍽	🍽	🍽	HUVAYDO HOTEL, TASHKENT
3	ทาชเคนต์ - สถานีรถไฟความเร็วสูงทาชเคนต์ นั่งรถไฟความเร็วสูง (สลุ) บุการ่า (Unesco) ป้อมปราการแห่งบุการ่า - ที่ฝังพระศพอิสมาอิลชา มานิดส์ - ที่ฝังศพชาสฮ์มา อายุบ - กลุ่ม สถาปัตยกรรมโพลิ คัลยัน - ไลอับบี แฮร์ซ ตลาดทากิ - <b>การแสดงผลเมือง</b>	🍽	🍽	🍽	BOUTIQUE SAFIYA HOTEL, BUKHARA
4	บุการ่า - คาราวานซารายราบาติ มาลิก ซามาร์คานด์ (Unesco) - หอดูดาวอูลุก เบค พิพิธภัณฑท์อฟราเซียบ - <b>โรงไวน์ โคฟเรนโก</b>	🍽	🍽	🍽	ZILOL BAKHT HOTEL, SAMARKAND
5	ซามาร์คานด์ - สถานที่ฝังศพกูริ อามีร์ - จัตุรัสเรจิ สถาน - มัสยิดบิบี คานูม - ตลาดกลาง - สถานีรถไฟ ความเร็วสูงซามาร์คานด์ - นั่งรถไฟความเร็วสูง (สลุ) ทาชเคนต์ - สนามบินทาชเคนต์	🍽	🍽	🍽	
6	ทำอากาศยานสุวรรณภูมิ	✈			

วันแรก	ท่าอากาศยานสุวรรณภูมิ – ทาชเคนต์ – ชมเมือง จัตุรัสอิสรภาพ – จัตุรัสอามีร์ ตีมูร์ คาสท์ อิหม่าม – สถานีรถไฟฟ้าใต้ดิน – ตลาดคอร์ซุ
--------	--

05.30 น.	👋 บริษัทฯ ขอเชิญท่านที่จุดนัดพบ ณ ท่าอากาศยานสุวรรณภูมิ ชั้น 4 ประตูทางเข้าเลขที่ 6 เคาน์เตอร์ L สายการบินอุซเบกิสถาน แอร์เวย์ (UZBEKISTAN AIRWAYS) <u>ขอให้ท่านสังเกตป้าย “ALLIANCE CONSORTIUM”</u> เจ้าหน้าที่ของบริษัทฯ รอคอยให้การต้อนรับและอำนวยความสะดวกแต่ท่านก่อนขึ้นเครื่อง...
----------	---

08.55 น.	➔ เห็นฟ้าตรงสู่ กรุงทาชเคนต์ ประเทศอุซเบกิสถาน โดยสายการบินอุซเบกิสถาน แอร์เวย์ เที่ยวบินที่ HY532 (ใช้เวลาบินโดยรวม 6 ชั่วโมง 30 นาที)
----------	---



13.55 น.	เมื่อเครื่องบินสัมผัสขอบฟ้า นำท่านเข้าสู่รันเวย์ของประเทศอุซเบกิสถาน ขณะเดินทางถึงท่าอากาศยานนานาชาติทาชเคนต์ (Tashkent International Airport) แห่งกรุงทาชเคนต์ เมืองหลวงแห่งประเทศอุซเบกิสถาน ประเทศที่ไม่มีทางออกสู่ทะเลและล้อมรอบด้วยประเทศที่ไม่มีทางออกสู่ทะเล (Double – Landlocked Countries) มีความหมายว่า เมืองแห่งศิลา (The City of Stone) เป็นเมืองใหญ่ที่ประกอบไปด้วยโรงงานอุตสาหกรรม อีกทั้งยังเป็นศูนย์กลางของวัฒนธรรมแถบเอเชียกลาง ในอดีตเป็นชุมทางการค้าบนเส้นทางสายแพรไหม (เวลาท้องถิ่นช้ากว่าเวลาของประเทศไทย 2 ชั่วโมง) ผ่านขั้นตอนการตรวจคนเข้าเมือง พร้อมรับกระเป๋าสัมภาระ ผ่านกรมศุลกากรเป็นที่เรียบร้อยแล้ว ทางหัวหน้าทัวร์และมัคคุเทศก์ท้องถิ่นจะนำคณะท่านฯ ขึ้นรถปรับอากาศออกเดินทางสู่ <b>ตัวเมือง</b>
----------	---



☞ นำท่านเที่ยวชมเมืองโดยรอบ สวนสาธารณะโดยมีฉากหลังเป็น หอโทรทัศน์แห่งทาชเคนต์ (TV Tower) ที่มีความสูงประมาณ 365 เมตร ถูกสร้างขึ้นในปี ค.ศ.1978 โดยการออกแบบด้วยสถาปัตยกรรมของเทอร์ซีเอฟแห่งบริษัท ซารูค็อฟและเซมาสทีโค **โดยเป็น หอคอยที่สูงที่สุดในเอเชียกลาง ปัจจุบันเป็นหอคอยที่สูงเป็นอันดับที่ 12 ของโลก** จากนั้นพาคณะท่านเดินเล่น ณ **จัตุรัสอิสรภาพ (Independence Square) หรือฮัสตีอิมาม (Hasti Imam Square)** ซึ่งตั้งอยู่ใจกลางเมือง เป็นหัวใจของเมืองที่แสดงถึงการเป็นอิสระจากสหภาพโซเวียตในปี ค.ศ.1991 แสดงถึงความป็นมาของอุซเบกิสถาน ปัจจุบันเป็นสวนสาธารณะขนาดใหญ่ มีต้นไม้อันร่มรื่น.....



ท่านยังสามารถชม **อนุสรณ์พระแม่แห่งความสุข (Happy Mother Monument)** รูปปั้นแกะสลักผู้หญิงที่กำลังอุ้มทารกอยู่เบื้องหน้าเสาอิฐที่มีลูกโลกอยู่ด้านบน เป็นสัญลักษณ์แทนความหมายของการเป็นถิ่นกำเนิด ถัดมา **อนุสรณ์พระแม่ผู้เศร้าโศก (Sad Mother Monument)** ถูกสร้างในปี 1999 เป็นสัญลักษณ์แห่งความโศกเศร้าในช่วงสงครามโลกครั้งที่สอง

เพื่อเป็นเกียรติแก่ทหารชาวอุซเบกิสถานผู้เสียสละชีพตนเพื่อปกป้องครอบครัวและประเทศของเขา โดยด้านหน้ามีคปเพลิงเล็กๆ อยู่บริเวณพื้นดินที่ไม่มีวันดับ...และบริเวณด้านหน้าของอนุสาวรีย์แห่งนี้ มีซุ้มประตูขนาดใหญ่ ด้านบนประดับด้วยนกกระสาที่หมายถึง ความสงบสุข นอกจากนั้นบริเวณโดยรอบ ยังมีสถานที่ราชการที่สำคัญและที่ทำงานของประธานาธิบดีและรัฐมนตรีต่างๆ หลายกระทรวง (**หมายเหตุ - ไม่อนุญาตให้เก็บภาพสถานที่**) ผ่านชม **วังโรมานอฟ (Former Residence of Prince Romanov / The Palace of Grand Duke Nicholas Constantinovich)** ที่ประทับของเจ้าชายนิโคล ไค คอนสแตนติโนวิช หลานชายของซาร์นิโคลัสที่ 1 แห่งราชวงศ์โรมานอฟของรัสเซียที่ได้เสด็จหนีออกมาอยู่ที่กรุงทาชเคนต์ในปี ค.ศ.1877 โดยวังที่พักแห่งนี้ถูกสร้างขึ้นราว ค.ศ.1891 และอยู่ในวังแห่งนี้จนเสียชีวิตในปี ค.ศ. 1918 งดงามด้วยสถาปัตยกรรมการออกแบบที่ล้ำยุคแห่งกาลเวลาของเบนีตและเกย์ท เซลแมน ชมภายนอก **โรงละครอลิสเซอร์ นาวอย (Alisher Navoi Opera and Ballet Theatre)** ถูกสร้างขึ้นในปี ค.ศ.1947 โดยสถาปนิกชาวรัสเซีย อเล็กเซย์ ชูเซฟ (Aleksey Shchusev) ซึ่งเคยเป็นผู้ออกแบบที่ผังศพของเลนินมาก่อน สถานที่แห่งนี้มีชื่อเสียงและเป็นความภูมิใจอย่างยิ่งของอุซเบกิสถาน เพื่อระลึกถึงนักปราชญ์ผู้ยิ่งใหญ่ที่มีผลงานทางด้านศิลปะ ดนตรี และที่สำคัญยังมีบทบาททางด้านการเมืองอีกด้วย นำท่านสู่ **จัตุรัสอามิร์ تیمูร์ (Amir Temur Square)** อีกหัวใจของเมือง โดดเด่นด้วยอนุสาวรีย์ของรัฐบุรุษของชาติ ในช่วงยุคศตวรรษที่ 14 **อามิร์ تیمูร์ (Amir Temur)** ผู้ก่อสร้างอาณาจักรแห่งนี้ และสถาปนาจักรวรรดิ تیمูร์ ตัวอนุสาวรีย์ทำจากสัมฤทธิ์ อีสระให้ท่านเก็บภาพความประทับใจคู่กับท่าน تیمูร์ที่ประทับบนหลังม้าอย่างสง่างาม...

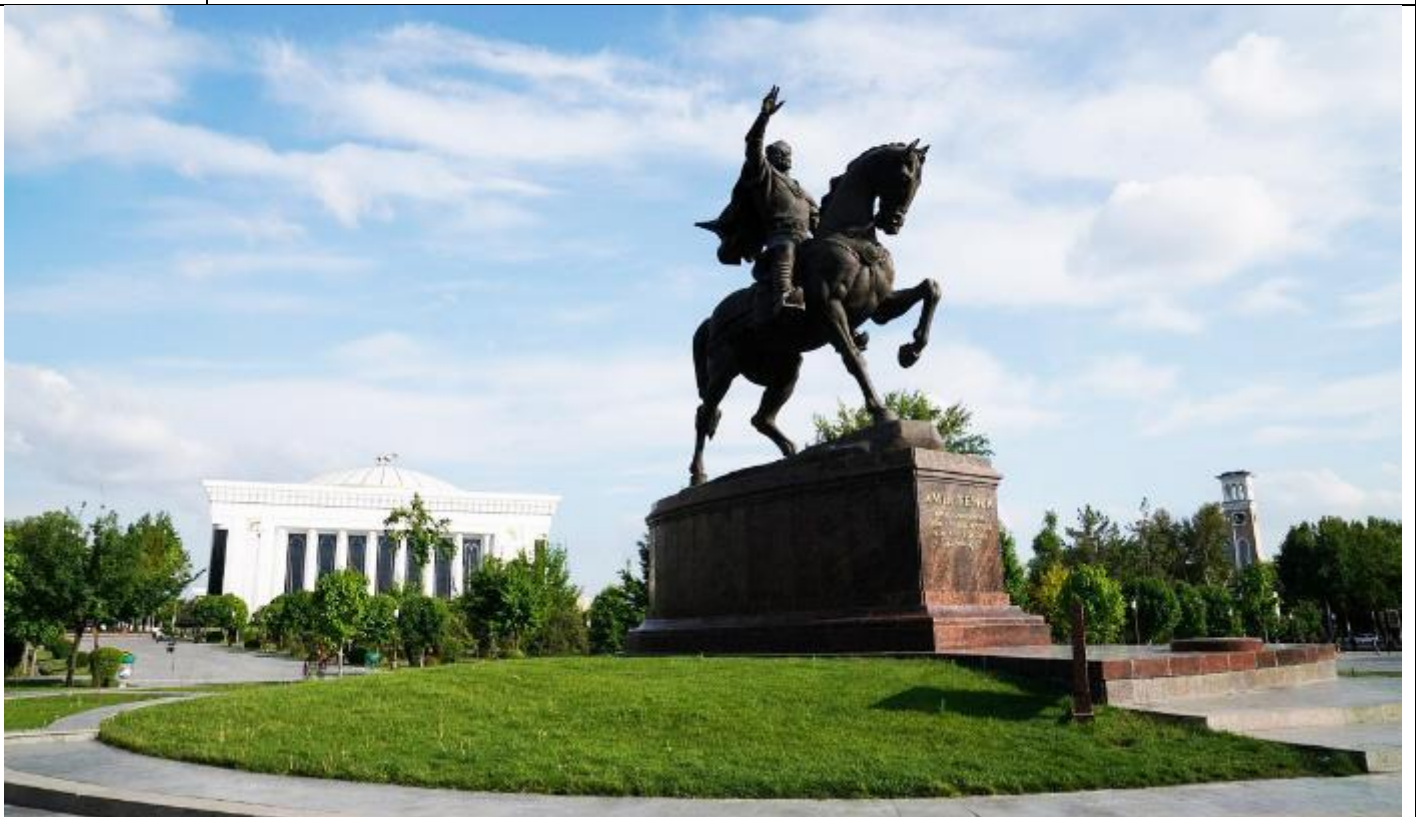

🚗 พาท่านเดินทางไปยัง **คาสท์ อิหม่าม (Khast-Imam Complex)** มีหลายอาคารซึ่งเป็นศูนย์กลางศาสนาอิสลามของเมือง มีทั้งมัสยิดและโรงเรียนสอนศาสนา สุสานบุคคลสำคัญในอดีต

สำนักงานใหญ่ศาสนาอิสลามแห่งชาติ และอาคารเก่าแก่ **บารัคข่านมาดราซา (Barak-Khan Madrasah)** ที่สร้างตั้งแต่ศตวรรษที่ 16 เดิมใช้เป็นห้องเรียนศาสนาอิสลามที่เก่าแก่ ตกแต่งด้วยศิลปะสถาปัตยกรรมแบบเปอร์เซียอันวิจิตรสง่างาม ปัจจุบัน ห้องต่างๆเหล่านี้เป็นร้านจำหน่ายสินค้าที่ระลึกและหัตถกรรมต่างๆ มากมาย จากนั้นเดินลงใต้ดิน เพื่อชมความงดงามใต้พิภพ **สถานีรถไฟใต้ดิน (The Tashkent Metro)** สิ่งก่อสร้างที่มีชื่อเสียง สถาปัตยกรรมที่ทันสมัยตามรูปแบบที่สมบูรณ์ที่เด่นชัดถูกออกแบบและก่อสร้างขึ้นมาภายหลังจากที่ไต้เกิดแผ่นดินไหวอย่างรุนแรงในปี ค.ศ.1966



เย็น	🕒 ร่วมรับประทานอาหารค่ำ ณ ภัตตาคาร
ค่ำ	🚗 พักค้างคืน ณ <b>HUVAYDO HOTEL, TASHKENT</b> หรือเทียบเท่า (คืนที่ 1)
วันที่สอง	ทาชเคนต์ – หนึ่งกระเช้า (สู่) เขาชิมกาน – ทะเลสาบชาร์วัต – ทาชเคนต์ – อีสระช้อปปีง
เช้า	🕒 อรุณสวัสดิ์...รับประทานอาหารเช้า ณ ห้องอาหารของทางโรงแรม
	<p>คณะมุ่งหน้าไปทางทิศตะวันออกเฉียงเหนือ...เพื่อขึ้นกระเช้าชมวิวทิวทัศน์ของ<b>เทือกเขาชิมกาน (Chimgan)</b> ระหว่างทางเดินรถ...ให้ท่านเพลิดเพลินกับวิวทิวทัศน์นอกเมือง อาทิ หมู่บ้าน ไร่สวน และลำธาร ฯลฯ เป็นสถานที่พักผ่อนหย่อนใจและแหล่งรีสอร์ทยอดนิยมในอุซเบกิสถาน ทั้งในฤดูร้อนและฤดูหนาว ตั้งอยู่บนเทือกเขา Chatkal ทางตอนใต้ของเทียนชาน (Tian-Shan) หุบเขาชิมกาน ตั้งอยู่เหนือระดับน้ำทะเลประมาณ 1200 – 1600 เมตร โดยยอดเขาที่สูงที่สุดมีความสูงประมาณ 3,390 เมตร และด้วยความสวยงามตามธรรมชาติของหุบเขาแห่งนี้ทำให้ได้รับการขนานนามว่า <b>สวิตเซอร์แลนด์แห่งอุซเบกิสถาน (UZBEK SWITZERLAND)</b> และได้รับการขึ้นทะเบียนให้เป็นมรดกโลกในปี ค.ศ. 2016 อีสระให้ท่านเก็บภาพความประทับใจ พร้อมชมทัศนียภาพของทิวเขา ต้นไม้نانาชนิด และทะเลสาบ</p>



จากนั้นเดินทางขึ้นเหนือไปชม **ทะเลสาบน้ำจืด (Charvak Lake)** เสมือนอ่างเก็บน้ำธรรมชาติที่มีความยาวตลอดชายฝั่งเกือบ 100 กิโลเมตร อีกหนึ่งแหล่งท่องเที่ยวชื่อดัง และเป็นจุดพักผ่อนยอดนิยมของคนท้องถิ่น เต็มไปด้วยกิจกรรมกลางแจ้งต่างๆ ทั้งว่ายน้ำ ขี่เจ็ทสกีและร่มร่อน (Paragliding) ฯลฯ



เที่ยง

🕒 ร่วมรับประทานอาหารกลางวัน ณ ภัตตาคาร



บาย	จนได้เวลาอันสมควร...นำคณะกลับสู่ กรุงเทพมหานคร อีกครั้ง ต่อด้วยอิสระช้อปปิ้งเพื่อละลายเงินชอมมุชเบกิสถาน ณ <b>TASHKENT CITY MALL</b> ห้างสรรพสินค้าขนาดใหญ่ใจกลางกรุงที่มีสินค้าหลากหลายทั้งแบรนด์เนมและแบรนด์ท้องถิ่นให้ท่านได้เลือกซื้อเลือกชม ไม่ว่าจะเป็นเสื้อผ้า กระเป๋า รองเท้า เครื่องสำอางค์ ฯลฯ นอกจากนี้ยังมีร้านอาหาร ชูเปอริมาเก็ต โรงภาพยนตร์ รวมถึง CAR SHOW อีกด้วย
เย็น	🕒 ร่วมรับประทานอาหารค่ำ ณ ภัตตาคาร
ค่ำ	🏠 พักค้างคืน ณ <b>HUVAYDO HOTEL, TASHKENT</b> หรือเทียบเท่า (คืนที่ 2)
วันที่สาม	ทาชเคนต์ – สถานีรถไฟความเร็วสูงทาชเคนต์ – นั่งรถไฟความเร็วสูง (สูง) บูคาร่า (Unesco) – บ้อมปราการแห่งบูคาร่า – ที่ฝังพระศพอิสมาอิลซามานิดส์ – ที่ฝังศพชาฮ์มา อายุบ – กลุ่มสถาปัตยกรรมโพลี คัลยัน – ไลอับบี เฮิร์ซ – ตลาดทากิ – การแสดงพื้นเมือง
เช้า	🕒 อรุณสวัสดิ์...รับประทานอาหารเช้า ณ ห้องอาหารของทางโรงแรม
..... น.	🚄 คณะท่านขออกเดินทางสู่ สถานีรถไฟความเร็วสูงทาชเคนต์ เพื่อสัมผัสการนั่งรถไฟความเร็วสูง Afrosiyab High-Speed Train ขบวน 770F รอบ 07.54 น. ด้วยความเร็ว 250 กม./ต่อชั่วโมง (ใช้เวลาเดินทางโดยรวม 4 ชั่วโมง 50 นาที)
	
..... น.	คณะถึง สถานีรถไฟความเร็วสูงแห่งกรุงบูคาร่า (Bukhara) จุดศูนย์กลางสำคัญทางการค้าบนเส้นทางสายไหม (Route of Silk Road) ตั้งอยู่ทางตะวันตกเฉียงใต้ของประเทศ เป็นเมืองโบราณเก่าแก่ที่ได้รับการขึ้นทะเบียนให้เป็นมรดกโลกในปี ค.ศ.1993 เป็นเมือง 1 ใน 3 ที่สำคัญในประเทศที่เป็นศูนย์กลางของศาสนาอิสลามในเอเชียกลาง
เที่ยง	🕒 ร่วมรับประทานอาหารกลางวัน ณ ภัตตาคาร
บาย	นำท่านเดินทางไปชมความยิ่งใหญ่ของ บ้อมปราการแห่งบูคาร่า (The Ark of Bukhara) สถาปัตยกรรมที่เป็นสัญลักษณ์อันสะท้อนให้เห็นถึงอำนาจอันยิ่งใหญ่ของเมืองนี้ ถูกขุดค้นและตรวจสอบพบว่าถูกสร้างขึ้นตั้งแต่ศตวรรษที่ 5 ตัวบ้อมมีพื้นที่ถึง 25 ไร่ กำแพงที่ล้อมรอบยาวเกือบ 800 เมตร มีความสูงตั้งแต่ 16-20 เมตร ซึ่งใช้เป็นเกาะกำบังสำหรับป้องกันศัตรูที่จะเข้ามารุกราน...ปัจจุบันกลายเป็นพิพิธภัณฑ์ด้านวัฒนธรรมของเมือง ถัดเข้าไปข้างในด้านบนสุดเป็นที่ตั้งของ Jama Masjid มีสถาปัตยกรรมโดดเด่นอยู่ตรงเสาไม้แกะสลักทั้งหมด 16 ต้น ที่ตั้งอยู่บนเสาหิน รอบ ๆ ตัวอาคารจะมีประตูและหน้าต่างรวมกันทั้งหมด 8 บาน ซึ่งเป็นการสื่อถึงทางเข้าสู่ประตูสวรรค์ตามความเชื่อโบราณ ปัจจุบันเป็นพื้นที่จัดแสดงคัมภีร์อัลกุรอานโบราณ



แล้วเดินไปยังเขตเมืองเก่าบริเวณสวนสาธารณะซามานี เพื่อชม **ที่ฝังพระศพอิสมาอิล ซามานิดส์ (Ismail Samanids Mausoleum)** หนึ่งในสถาปัตยกรรมที่โดดเด่นเป็นพิเศษของ บูคาร่า และเป็นสถาปัตยกรรมอิสลามที่เก่าแก่ที่สุดในเอเชียกลาง สร้างขึ้นในช่วงคริสต์ศตวรรษที่ 9 เพื่อใช้เป็นที่ฝังพระศพของอะหมัด อิบน์ อาซาด (Ahmad Ibn Assad) ผู้ซึ่งเป็นบิดาของ อิสมาอิล ซามานิด (Ismail Samani) ผู้สถาปนาราชวงศ์ซามานิดส์ และ **ที่ฝังศพชาสย์มา อายุบ (Chashma Ayub Mausoleum)** ตามตำนานเล่าว่า นักบุญอายุบได้เดินทางมาที่เมืองนี้ และช่วยเหลือผู้คนที่กำลังทุกข์ทรมานจากการขาดแคลนน้ำ ด้วยการเอาไม้เท้าเคาะไปที่พื้น ทันใดนั้นก็เกิดน้ำใสบริสุทธิ์พุ่งขึ้นมา เชื่อกันว่าเป็นน้ำที่รักษาโรคภัยต่างๆ ได้

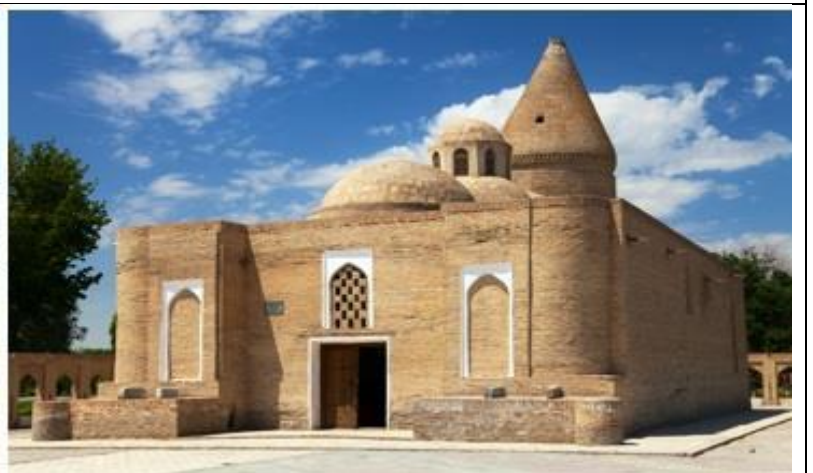

🚶 จากนั้นนำท่านเดินทางเข้าสู่ **กลุ่มสถาปัตยกรรมโพลี คัลยัน (Po-i-Kalyan Architecture Complex)** ประกอบไปด้วยอนุสรณ์สำคัญ 4 แห่งได้แก่ **มัสยิดคัลยัน (Kalyan Mosque)** สร้างขึ้นราว ค.ศ. 1514 ในยุคสมัยของข่านแห่งบูคารา, **โรงเรียนสอนศาสนา میر อี อาหรับ (Mir-i Arab Madrassah)** โดยชื่อของโรงเรียนมีความหมายว่า “เจ้าแห่งอาหรับ” เพราะตั้งเพื่ออุทิศให้แก่ครูสอนศาสนาที่เป็นเจ้าชายเยเมน “เชค अबดุลลาห์ ยามานี” ผู้ซึ่งเป็นอาจารย์ของอุไบดุลลาห์ข่านและลูกชาย अबดุล อาซิส ข่าน ชม **หอคอยคัลยัน (Kalyan Minaret)** สัญลักษณ์สำคัญ

ของกรุงบูคาร่า ตัวหอมีความสูงถึง 45.6 เมตร ถูกสร้างตั้งแต่สมัยของผู้ปกครองที่ชื่อว่า อาสลาน ข่าน (Arslan-Khan) ใน ค.ศ. 1127 หอคอยนี้มีอีกชื่อว่า “หอคอยแห่งความตาย” เพราะในช่วงศตวรรษที่ผ่านมา มีการประหารชีวิตนักโทษด้วยการจับโยนลงมาจากด้านบน และโรงเรียนสอนศาสนาอาเหมียร์ อาลิม ข่าน (Amir-Allimkhan Madrassah)



แวะชม **ไลอับบี เฮ้าส์ (Lyab i Hauz)** สถานที่สำหรับสอนศาสนาที่ตั้งอยู่บริเวณริมสระน้ำอันร่มรื่น ถูกสร้างในปี ค.ศ.1620 และบริเวณรอบๆ สระจะมีต้นมัลเบอร์รี่ (ต้นหม่อน) อีก 3 ด้านของสระน้ำจะประกอบไปด้วย โรงเรียนสอนศาสนา **คูเคลดาสซ (Kukeldash)** ที่ถูกสร้างขึ้นในปี ค.ศ. 1568-1569 และอีกสองด้านที่เหลือทางด้านตะวันตกจะถูกสร้างเป็นตำหนักสำหรับเป็นบ้านพัก คือ **คานาค่า (Khanaka)** สร้างขึ้นในปี ค.ศ. 1620 และสำหรับด้านตะวันออกจะเป็นสถานที่สำหรับสอนศาสนา คือ **นาเดียร์ ดิวาน เบกี (Nadir Divan Begi Madrasah)** ที่ถูกสร้างขึ้นในปี ค.ศ.1622 ปัจจุบันเป็นแห่งพักผ่อนหย่อนใจของชาวเมืองและจำหน่ายสินค้าพื้นเมืองต่อด้วยอิสระให้ท่านเดินเลือกซื้อสินค้าที่มีโดมครอบ **ตลาดทากิ (Taqi Trading Domes)** ถูกสร้างขึ้นในศตวรรษที่ 16 โดยราชวงศ์ซัยบานีย์ เป็นศูนย์การค้าในยุคโบราณบนเส้นทางสายไหม แบ่งออกเป็น 3 ส่วนคือ **ทากิ ซาร์การอน (Taqi Zargaron)** โดมที่ทำการแลกเปลี่ยนเงินตรา และเป็นแหล่งค้าขายของชาวอินเดีย **ทากิ ซาร์ราฟอน (Taqi Sarrafon)** โดมค้าขายเครื่องอัญมณี และของมีค่าต่าง ๆ และ **ทากิ เทลปัก ฟูรูโช่น (Taqi Telpak Furushon)** โดมค้าขายสินค้าทั่วไป งานฝีมือแขนงต่าง ๆ เช่น ชาหอม หมวกขนแกะ พรหม ผ้าทอมือ ฯลฯ สะท้อนถึงบรรยากาศการค้าขายในยุคก่อนได้อย่างดี....



จนได้เวลาอันสมควร...พาท่าน **ชมการแสดงของชนพื้นเมือง (Bukhara traditional Dance)** ที่งดงามซึ่งแสดงถึงศิลปะและวัฒนธรรมของชาวอุเบกฯ



เย็น	🕒 ร่วมรับประทานอาหารค่ำ ณ ภัตตาคาร
ค่ำ	🏠 พักค้างคืน ณ <b>BOUTIQUE SAFIYA HOTEL, BUKHARA</b> หรือเทียบเท่า (คืนที่ 3)
วันที่สี่	บูคาร่า – คาราวานซารายราบาติ มาลิก – ซามาร์คานด์ (Unesco) – หอดูดาวอูลูก เบค พิพิธภัณฑท์อัฟราเซียบ – โรงไวน์ โคฟเรนโก
เช้า	🕒 อรุณสวัสดิ์...รับประทานอาหารเช้า ณ ห้องอาหารของทางโรงแรม
	🚗 คณะออกเดินทางสู่ <b>ซามาร์คานด์ (Samarkand)</b> ซึ่งตั้งอยู่ทางด้านตะวันออกเฉียงใต้ <b>หนึ่งในเมืองที่เก่าแก่ที่สุดในเอเชียกลาง เมืองอัญมณีแห่งอิสลาม ได้รับการยกย่องให้ เป็นเมืองมรดกโลกในปี ค.ศ. 2001 รวมทั้งเป็นเมืองสำคัญบนเส้นทางสายไหมอีกด้วย</b> ระหว่างทางเดินรถ...แวะชม <b>คาราวานซารายราบาติ มาลิก (Rabati Malik Caravanserai)</b> ที่ถูกสร้างขึ้นเพื่อเป็นที่พักแรมของกองคาราวานบนเส้นทางสายไหม ตามคำสั่งของคาราคานิด ซามส์ อัล มัค นาสร์ บุตรชายของทัมกาซข่าน อิบรากิม ผู้ปกครองในดินแดนซามาร์คานด์ตั้งแต่ ปี ค.ศ. 1068-1088 <b>เป็นโบราณสถานที่มีค่าทางด้านประวัติศาสตร์ จนได้รับการขึ้น ทะเบียนให้เป็นมรดกโลกปี ค.ศ. 2008</b>
เที่ยง	🕒 ร่วมรับประทานอาหารกลางวัน ณ ภัตตาคาร
บ่าย	พาท่านชม <b>หอดูดาวอูลูก เบค (Ulugh Beg Observatory)</b> เป็นหอดูดาวที่ใหญ่ที่สุดใน ศตวรรษที่ 15 สร้างโดยข่านอูลูก เบค ผู้ปกครองดินแดนเอเชียกลาง หลานชายของติมุร์ ถูก

สร้างในปี ค.ศ. 1428-1429 เป็นอาคาร 3 ชั้นสูง 30 เมตร ด้านบนยอดคล้ายโดมพิพธิภณฑ์ แสดงเรื่องราวการสำรวจทางดาราศาสตร์ สิ่งประดิษฐ์เครื่องมือเครื่องใช้อุปกรณ์ดูดาว สะท้อนอัจฉริยภาพของข่านอูลูกเบก ที่ท่านได้คำนวณรอบปีเฉียดไปเพียงเล็กน้อย อีกทั้งแผนที่โลกเองยังถูกวาดขึ้นครั้งแรกที่นี่ รวมถึงท่านยังเป็นผู้คิดค้นสูตรคณิตศาสตร์อีกด้วย



เข้าชม **พิพธิภณฑ์อัฟราเซียบ (Afrasiab Museum)** สถานที่รวบรวมสิ่งประดิษฐ์ที่มีค่าที่สุดในประวัติศาสตร์ของซามาร์คานด์ โบราณ ภายในจัดแสดงให้เห็นประวัติความเป็นมาของพัฒนาการของเมืองซามาร์คานด์ ตั้งแต่สมัยการพิชิตของอเล็กซานเดอร์มหาราช ต่อด้วยแวมชีมไวน์ท้องถิ่น ณ **โรงไวน์ โคฟเรนโก (Khovrenko Winery and Museum)** เป็นโรงงานไวน์ที่เก่าแก่ที่สุดในเอเชียกลาง ชมไร่องุ่นและพิพธิภณฑ์ที่รวบรวมไวน์ที่ดีที่สุดที่ผลิตโดยโรงงานซามาร์คานด์ในศตวรรษที่ 20 ปัจจุบันโรงกลั่นไวน์แห่งนี้ผลิตไวน์ บรรณดี วอดก้าหลายประเภท และ**ได้รับรางวัลระดับนานาชาติมากกว่า 80 รางวัล**สำหรับไวน์สายพันธุ์ใหม่ที่ถูกพัฒนาขึ้น



เย็น	🕒 ร่วมรับประทานอาหารค่ำ ณ ภัตตาคาร
ค่ำ	🏠 พักค้างคืน ณ <b>ZIOL BAKHT HOTEL, SAMARKAND</b> หรือเทียบเท่า (คืนที่ 4)
วันที่ห้า	ซามาร์คานด์ – สถานที่ฝังศพกูริ อามิร์ – จัตุรัสเรจิสถาน – มัสยิดบิบบิ คานูม – ตลาดกลาง สถานีรถไฟความเร็วสูงซามาร์คานด์ – นั่งรถไฟความเร็วสูง (ตู้) ทาชเคนต์ – สหามบิน ทาชเคนต์

เช้า	🕒 อรุณสวัสดิ์...รับประทานอาหารเช้า ณ ห้องอาหารของทางโรงแรม
	<p>นำท่านเข้าชม <b>สถานที่ฝังศพกูรี อามิร (Guri Emir, Amir Temur Mausoleum)</b> ซึ่งชื่อของสุสานเป็นภาษาเปอร์เซีย มีความหมายว่า “สุสานของกษัตริย์” ด้านในคือหลุมที่ฝังศพของติมูร์, ชารุคส์ และมيران ชาห์ ลูกชายของติมูร์ รวมทั้งผู้ปกครองรุ่นหลานอย่าง อุลุกเบก ผู้ซึ่งเป็นนักวิทยาศาสตร์ นักคณิตศาสตร์ นักดาราศาสตร์ผู้ยิ่งใหญ่ที่สุดคนหนึ่งของโลกอิสลาม และสุลต่าน มุฮัมหมัด (Muhammad Sultan) ซึ่งเป็นหลานรักของติร์มุที่เสียชีวิตในเปอร์เซีย สร้างขึ้นในปี ค.ศ.1403 มีประตูทางเข้าก่ออิฐปูนตั้งเป็นสี่เหลี่ยมผืนผ้าซุ้มโค้ง มีโดมสีฟ้าผิวลอน กระดุกสูงประมาณ 36 เมตร ผังห้องและเพดานโค้ง ภายในประดับด้วยกระเบื้องอิฐเผาแดงด้วยลายสีทอง สีอำพัน สีฟ้าน้ำทะเล <b>สถานที่แห่งนี้มีความโดดเด่นทางด้านสถาปัตยกรรมจนเป็นที่เลื่องลือไปทั่วโลก...</b></p>



	<p>เดินชมจัตุรัสกลางเมืองที่มีชื่อเสียงและยิ่งใหญ่ ณ <b>จัตุรัสเรจิสถาน (Registan Square)</b> งดงามไปด้วยศิลปะอิสลาม ซึ่งถูกกล่าวขานว่ามีความงดงามที่สุดในเอเชียกลาง ตกแต่งด้วยกระเบื้องเคลือบสีฟ้าตัดขอบด้วยสีเหลือง รายล้อมไปด้วย โรงเรียนสอนศาสนา (Madrasah) ถึง 3 แห่ง คือ <b>อุลุกเบก (Ulug Beg)</b> <b>ฝังชาย เชียร์ ดอร์ (Shir Dor)</b> <b>ฝังขวา</b> และ <b>ทิลยา คาริ</b></p>
--	--

	(Tily's Kari) ตรงกลาง ถือเป็นศูนย์กลางการเรียนการสอนศาสนาอิสลามของโลกยุคกลาง โดยเฉพาะ Ulugh bed Madrasah ได้ชื่อว่าเป็นอาคารที่สวยงามที่สุดแห่งหนึ่งของเอเชียกลาง และเป็นหนึ่งในมหาวิทยาลัยอิสลามที่ดีที่สุดในช่วงศตวรรษที่ 15
เที่ยง	🕒 ร่วมรับประทานอาหารกลางวัน ณ ภัตตาคาร
บ่าย	นำท่านแวะชม <b>มัสยิดบิบี คาหุม (Bibi Khanym Mosque)</b> มัสยิดที่ตีмурตั้งใจจะสร้างให้ยิ่งใหญ่ที่สุดในโลก เพื่อแสดงถึงพลังอำนาจที่สามารถปกครองดินแดนได้มากกว่าผู้ใดในโลกอิสลาม ถูกสร้างเมื่อปี ค.ศ.1399 ด้วยแรงรุดในการก่อสร้างให้เสร็จโดยเร็ว แต่สุดท้ายพระองค์ก็เสด็จสวรรคตก่อนที่มัสยิดนี้จะเสร็จสมบูรณ์ และหลังจากนั้นไม่นาน...มัสยิดแห่งนี้ก็เริ่มพังทลายจนกลายเป็นซากปรักหักพัง โดยเฉพาะตัวโดมได้กลายเป็นสัญลักษณ์ของเมืองนี้ ภายในยังตกแต่งด้วยหินอ่อน แกะสลักโมเสครูปร่างต่างๆ เคลือบด้วยสีฟ้าดงาม เขียนภาพและอักษรด้วยน้ำเงินและทอง และที่หน้าสุเหร่ายังมีแท่นซึ่งเดิมวางคัมภีร์อัลกุรอานที่ใหญ่ถึง 2 เมตร อิสรระเดินชม <b>ตลาดกลาง / ซียอบ โบซารี บาซาร์ (Central Market/Siyab Bozori Bazaar)</b> ซึ่งอยู่ใกล้ๆกัน เป็นตลาดที่มีชื่อเสียง และเต็มไปด้วยสินค้าท้องถิ่นมากมายราคาไม่แพง ให้ท่านได้เลือกซื้อเลือกชมของฝากของที่ระลึก ที่นี่ท่านจะได้พบผู้คนที่ยังคงแต่งกายด้วยเสื้อผ้าที่เป็นวัฒนธรรมพื้นเมืองของชาวอุเบกฯ
 	
..... น.	🚆 นำคณะท่านฯสู่ สถานีรถไฟความเร็วสูงชามาร์คานด์ เพื่อขึ้นรถไฟความเร็วสูง <b>Afrosiyab High-Speed Train</b> กลับสู่ ทาชเคนต์ อีกครั้ง <b>ขบวน 761F รอบเวลา 17.28 น.</b> ด้วยความเร็ว 250 กม./ต่อชั่วโมง <i>(ใช้เวลาเดินทางโดยรวม 2 ชั่วโมง 10 นาที)</i>
..... น.	คณะถึง <b>สถานีรถไฟความเร็วสูงแห่งทาชเคนต์ (Tashkent)</b>
เย็น	🕒 ร่วมรับประทานอาหารค่ำ ณ ภัตตาคาร
19.00 น.	จนได้เวลาอันสมควร...นำท่านเดินทางไปยัง <b>สนามบินทาชเคนต์</b> เพื่อเตรียมตัวเดินทางกลับสู่กรุงเทพฯ
22.30 น.	✈️ เดินทางสู่ประเทศไทย <b>โดยสายการบินอูซเบกิสถาน แอร์เวย์ เที่ยวบินที่ HY531</b> <i>(ใช้เวลาบินโดยรวม 6 ชั่วโมง 10 นาที)</i>
<b>วันที่หก</b>	<b>ทำอากาศยานสุวรรณภูมิ</b>
06.40 น.	ถึงสนามบินสุวรรณภูมิ โดยสวัสดิภาพ.....

**\*\*\* ขอบพระคุณทุกท่านที่วางใจในงานบริการของเรา \*\*\***

## เงื่อนไขของตัว

1. อัตราค่าบัตรโดยสารเครื่องบินระหว่างประเทศ ชั้นประหยัด ไป - กลับพร้อมกัน ซึ่งราคาถูกตรวจสอบ ณ วันที่ **20/02/2568** ไม่สามารถเลือกที่นั่งหรือระบุเลขที่นั่งได้
2. ราคาบัตรโดยสารเครื่องบินที่นำเสนอ นั้นเป็นราคาเริ่มต้น ทั้งนี้ขึ้นอยู่กับการบินจากทางสายการบินในวันและเวลาทำการสำรองที่นั่ง หากราคาบัตรโดยสารเครื่องบินสูงกว่าราคาที่แจ้ง บริษัทฯ ขอสงวนสิทธิ์เรียกเก็บเพิ่มเติมตามที่เกิดขึ้นจริง หรือเปลี่ยนแปลงวันเดินทาง
3. บริษัทฯ ขอสงวนสิทธิ์ในการเปลี่ยนแปลงราคา อันเนื่องมาจากค่าภาษีน้ำมันและค่าประกันภัยที่เพิ่มขึ้นจากราคาน้ำมัน ทางบริษัทฯ จะทำการแจ้งท่านก่อน วันที่มีการออกบัตรโดยสารเครื่องบิน โดยใช้เอกสารอ้างอิงจากสายการบินเป็นหลักฐาน ในกรณีเปลี่ยนแปลงราคาข้างต้น

## เงื่อนไขของทัวร์

1. บริษัทฯ ขอสงวนสิทธิ์ในการปรับเปลี่ยนเวลาเที่ยว เปลี่ยนแปลงรายการเที่ยวบางประการในรายการทัวร์ หรือบอกเลิกตามความเหมาะสม อันเนื่องจากสภาวะของโรคระบาด, โรคติดต่อ, อุบัติเหตุ, สภาวะอากาศ, ภัยธรรมชาติ, สภาพการจราจร, การเมือง, ความล่าช้าของเที่ยวบิน, สายการบินเดินเรือ, รถไฟ, พาหนะท้องถิ่น, โจรกรรม, วินาศกรรม, อัคคีภัย, การผลัดงาน, การจลาจล, สงครามการเมือง, การนัดหยุดงาน โดยมีต้องแจ้งล่วงหน้า แต่ยึดถือประโยชน์ที่ท่านจะได้รับเป็นสำคัญ
2. อัตราค่าบริการทั้งหมด คิดคำนวณจากอัตราแลกเปลี่ยน และราคาบัตรโดยสาร ณ **20/02/2568** บริษัทฯ ขอสงวนสิทธิ์ในการปรับเปลี่ยนราคาค่าบริการทั้งหมด ในกรณีที่มีการขึ้นราคาค่าตัวเครื่องบิน ค่าประกันภัยสายการบิน ค่าธรรมเนียมน้ำมัน หรือมีการเปลี่ยนแปลงของอัตราแลกเปลี่ยน
3. การเดินทาง จะต้องมีผู้เดินทางขั้นต่ำ (ผู้ใหญ่) 15 ท่าน/ต่อ 1 คณะ บริษัทฯ ขอสงวนสิทธิ์ในการเลื่อนการเดินทางหรือเปลี่ยนแปลงราคาทัวร์ในกรณีที่ผู้เดินทางไม่ครบ
4. บริษัทฯ ขอสงวนสิทธิ์ที่จะไม่รับผิดชอบต่อค่าใช้จ่ายใดๆ ในกรณีที่เกิดเหตุสุดวิสัย เช่น การยกเลิกหรือล่าช้าของเที่ยวบิน, สายการบินเดินเรือ, รถไฟ, พาหนะท้องถิ่น, สภาวะของโรคระบาด, โรคติดต่อ, อุบัติเหตุ, สภาวะอากาศ, ภัยธรรมชาติ, สภาพการจราจร, การเมือง, โจรกรรม, วินาศกรรม, อัคคีภัย, การผลัดงาน, การจลาจล, สงครามการเมือง, การนัดหยุดงาน และการผันผวนของอัตราแลกเปลี่ยนเงินตราต่างประเทศ หรือสิ่งของสูญหายตามสถานที่ต่างๆ ที่เหนือการควบคุมของบริษัทฯ



5. โรงแรมที่พักรับเป็นโรงแรมที่เสนอราคาแต่ยังไม่ได้ทำการจองใดๆทั้งสิ้น หากเป็นช่วงเทศกาลหรืองานแฟร์ต่างๆ หากโรงแรมไม่สามารถสำรองห้องได้ ให้คิดราคาเพิ่มขึ้นตามความเป็นจริงจากผู้เดินทางได้
6. โรงแรมส่วนใหญ่ไม่มีห้องพักแบบ 3 ท่าน (Triple Room) หรือมีจำนวนจำกัด บางโรงแรมอาจจัดเป็นห้องพักคู่ และเพิ่มเติมเตียงเสริมให้ (Extra Bed)
7. หากโรงแรมไม่มีห้องพักแบบ 3 ท่าน (Triple Room) หรือไม่มีเตียงเสริมให้ ท่านจำเป็นต้องแยกเป็นพักห้องเดี่ยว และต้องชำระค่าห้องพักเดี่ยวเพิ่ม
8. เนื่องจากรายการทัวร์นี้เป็นแบบเหมาจ่ายเบ็ดเสร็จ ทางบริษัทฯ ได้ชำระให้กับบริษัทตัวแทนแต่ละแห่งแบบเหมา รวมการบริการเช่นกัน ดังนั้นหากท่านไม่ได้ท่องเที่ยวพร้อมคณะตามรายการที่ระบุเอาไว้ เช่น ค่าอาหาร, ค่า นำเที่ยวสถานที่ต่างๆ ท่านจะขอหักค่าบริการคืนไม่ได้ เพราะบริษัทฯ ต้องอยู่ภายใต้การจัดการที่มีเงื่อนไขกับ องค์กรณ์นั้นเช่นกัน เช่น การยกเลิกวินาทีสุดท้ายหลังจากการยืนยันแล้ว เป็นต้น
9. การถูกปฏิเสธวีซ่าและการออกจากเมืองไทยหรือถูกปฏิเสธการเข้าเมืองจากประเทศนั้นๆในรายการทัวร์ ในกรณี ที่ท่านมีสิ่งผิดกฎหมายหรือสิ่งของห้ามนำเข้าประเทศหรือเอกสารการเดินทางไม่ถูกต้อง หรือความประพฤติส่อไปในทางเสื่อมเสีย หรือด้วยว่าเหตุผลใดๆจนทำให้ท่านไม่สามารถเดินทางต่อไปได้ บริษัทฯ ขอสงวนสิทธิ์ที่จะไม่ คืนเงินไม่ว่าจะทั้งหมดหรือบางส่วน
10. ในกรณีที่ท่านจะใช้หนังสือเดินทางราชการ (เล่มสีน้ำเงิน) เดินทาง บริษัทฯ ขอสงวนสิทธิ์ที่จะไม่ขอรับผิดชอบใดๆ หากท่านถูกปฏิเสธการเข้าหรือออกนอกประเทศใดประเทศหนึ่ง เพราะโดยปกติเราใช้หนังสือเดินทางบุคคล ธรรมดาเล่มสีเลือดหมู
11. กรณีที่ท่านเดินทางมาจากต่างจังหวัดเพื่อเดินทางไปกับทัวร์ของบริษัทฯ โปรดขอคำยืนยันจากฝ่ายขายก่อนว่า ทัวร์นั้นๆมีการยืนยันการเดินทางจริงก่อนที่ท่านทำการออกตัวภายในประเทศ หรือจองรถทัวร์มายังกรุงเทพฯ หากท่านทำการออกตัว โดยไม่ได้รับการยืนยันจากพนักงานขายแล้ว และทัวร์นั้นๆมีการถูกยกเลิกหรือเลื่อนการเดินทาง บริษัทฯ ไม่ขอรับผิดชอบค่าใช้จ่ายใดๆทั้งสิ้น
12. เมื่อท่านได้ชำระเงินมัดจำหรือค่าทัวร์ทั้งหมด มีการชำระโดยตรงกับทางบริษัทฯ [ทางบริษัทฯ จะขอถือว่าท่าน รับผิดชอบต่อและยอมรับในเงื่อนไขต่างๆ ของทางบริษัทฯ แล้ว](#)

## อัตราค่าบริการ

กำหนดการเดินทาง	ผู้ใหญ่ (พักห้องละ 2 ท่าน)	เด็กพักกับผู้ใหญ่ 2 ท่าน (มีเตียงเสริม)	พักเดี่ยว จ่ายเพิ่ม	จำนวน ที่นั่ง
<b>13 - 18 เม.ย. 68</b> (ตรงวันหยุดสงกรานต์)	<b>49,800</b>	<b>49,800</b>	<b>7,000</b>	<b>15</b>
<b>15 - 20 เม.ย. 68</b> (ตรงวันหยุดสงกรานต์)	<b>49,800</b>	<b>49,800</b>	<b>7,000</b>	<b>15</b>
<b>29 เม.ย. - 4 พ.ค. 68</b> (ตรงวันหยุดแรงงาน + ฉัตรมงคล)	<b>49,800</b>	<b>46,800</b>	<b>7,000</b>	<b>15</b>
<b>11 - 16 พ.ค. 68</b> (ตรงวันหยุดวิสาขบูชา)	<b>49,800</b>	<b>46,800</b>	<b>7,000</b>	<b>15</b>

### อัตราโดยรวม

- ✓ ค่าบัตรโดยสารเครื่องบินระหว่างประเทศ ชั้นประหยัดไป - กลับพร้อมกัน
- ✓ ค่าภาษีสนามบิน ภาษีน้ำมัน และค่าประกันภัยทุกแห่งของสายการบิน (โดยคิดจากอัตรา ณ วันที่ 20/02/2568)
- ✓ ค่าน้ำหนักกระเป๋าเดินทางสำหรับหิ้วขึ้นเครื่อง 7KG ต่อท่าน/ต่อเที่ยว, กระเป๋าโหลดใต้ท้องเครื่องไม่เกิน 1 ชั้นๆ ละไม่เกิน 23KG ต่อท่าน / ต่อเที่ยว
- ✓ ค่าโรงแรมที่พักระดับมาตรฐาน 4 ดาว (พักห้องละ 2 ท่าน)
- ✓ ค่าเข้าชมสถานที่ต่างๆ ตามที่ระบุในรายการ
- ✓ ค่าอาหาร และน้ำดื่ม ตามมาตรฐานระดับภัตตาคาร
- ✓ ค่าพาหนะตลอดการเดินทาง
- ✓ ค่าธรรมเนียมวีซ่าท่องเที่ยว (E-VISA) เฉพาะหนังสือเดินทางไทย
- ✓ ค่าหัวหน้าทัวร์ผู้ชำนาญของทางบริษัทฯ จากกรุงเทพฯ ที่คอยอำนวยความสะดวกแก่ท่านตลอดการเดินทาง
- ✓ ค่ามัคคุเทศก์ท้องถิ่นตลอดการเดินทาง
- ✓ ค่าเบี้ยรักษาพยาบาลจากอุบัติเหตุในระหว่างการเดินทางท่องเที่ยว วงเงินประกันท่านละ 500,000 บาท (ไม่ครอบคลุมถึงอาการเจ็บป่วย หรือโรคประจำตัว) ทั้งนี้ขึ้นอยู่กับเงื่อนไขของกรมธรรม์ **\*\* หากท่านประสงค์ที่จะซื้อประกันเพิ่มเติม เพื่อเพิ่มคุ้มครองในส่วนอื่น ๆ เพิ่ม กรุณาสอบถามรายละเอียดกับฝ่ายขาย \*\***
- ✓ บริการนำดื่มวันละ 1 ขวด / ต่อ 1 ท่าน ตลอดการเดินทาง
- ✓ ยาสามัญประจำบ้านและชุดปฐมพยาบาลเบื้องต้นสำหรับผู้เดินทาง

## อัตราที่ไม่รวม

- ✘ ค่าทำหนังสือเดินทาง (พาสปอร์ต)
- ✘ ค่าทำใบอนุญาตกลับเข้าประเทศ / ใบแจ้งเข้า-แจ้งออก ของคนต่างชาติ หรือคนต่างด้าว
- ✘ ค่าตรวจ RT PCR / ATK พร้อมใบรับรองแพทย์ (หากมีข้อบังคับใช้)
- ✘ ค่าใช้จ่ายต่างๆ ที่เกี่ยวข้องกับโรคโควิด-19 / ปอดอักเสบ นอกเหนือจากการคุ้มครองของประกันภัยการเดินทาง
- ✘ ค่าใช้จ่ายส่วนตัวที่ไม่ระบุไว้ในรายการ เช่น ค่ามินิบาร์ในห้องพักโรงแรม, ค่าโทรศัพท์ระหว่างประเทศ, ค่าอาหาร / ค่าเครื่องดื่มสั่งพิเศษนอกรายการ, ค่าซักรีด, ค่ารักษาพยาบาลกรณีเกิดการเจ็บป่วยจากโรคประจำตัว เป็นต้น
- ✘ ค่าน้ำหนักของกระเป๋าเดินทางที่เกินกว่าสายการบินกำหนดไว้
- ✘ ค่าทิปมัคคุเทศก์ท้องถิ่น คนขับรถตลอดการเดินทาง 50 ดอลลาร์สหรัฐ / ต่อ 1 ลูกค้า
- ✘ ค่าทิปของหัวหน้าทัวร์ ขึ้นอยู่กับความพึงพอใจของท่านเป็นหลัก
- ✘ ค่าบริการยกกระเป๋าในโรงแรม (Porter) ซึ่งท่านจะต้องดูแลกระเป๋าและทรัพย์สินของท่านด้วยตัวท่านเอง
- ✘ ค่าธรรมเนียมน้ำมันหรือภาษีสนามบินที่ทางสายการบินเรียกเก็บเพิ่มเติมหลังจากวันที่ 20/02/2568
- ✘ ค่าภาษีมูลค่าเพิ่ม 7% และภาษีหัก ณ ที่จ่าย 3 %

## เอกสารประกอบการยื่นขอวีซ่า

ใช้เวลาทำการอนุมัติวีซ่านับจากวันยื่นประมาณ 7 - 14 วันทำการ ไม่มียื่นด่วน

**\*\*\* เอกสารสามารถเซ็นรับรองสำเนาถูกต้องได้ แต่ห้ามขีด/เขียนทับตัวเอกสาร \*\*\***

1. หนังสือเดินทาง (Passport) ที่มีอายุการใช้งานไม่ต่ำกว่า 6 เดือน และมีหน้าว่างสำหรับประทับวีซ่าอย่างน้อย 2 หน้า , หนังสือเดินทางเล่มเก่า (ถ้ามี) เพื่อใช้ประกอบกรณีเป็นเล่มใหม่ และยังไม่เคยใช้งาน
2. รูปถ่ายสี จากหลังสีขาว หน้าตรง ขนาด **3.5 ซม. x 4.5 ซม.** ใบหน้า 80% จำนวน 2 ใบ และถ่ายไม่เกิน 3 เดือน เป็นรูปที่ถ่ายจากร้านถ่ายรูปเท่านั้น **ไม่ใช่รูปสติ๊กเกอร์ ห้ามสวมแว่นตาแฟชั่น (ต้องเป็นแว่นสายตาเท่านั้น) ห้ามสวมเครื่องประดับ หรือหมวก , ใบหูและนิ้ว**

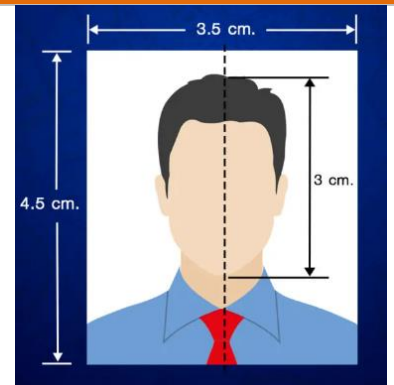

- จะต้องปรากฏบนภาพถ่าย และไม่สวมใส่สิ่งต่าง ๆ บนใบหน้าหรือศีรษะ รูปตามตัวอย่าง**
3. แบบฟอร์มของทางบริษัทฯ ในการขอข้อมูลเพิ่มเติมเกี่ยวกับการยื่นขอวีซ่า

**\*\*\* การอนุมัติวีซ่าขึ้นอยู่กับทางสถานทูตเท่านั้น บริษัทฯเป็นเพียงตัวแทนในการยื่นเอกสารให้เท่านั้น \*\*\***  
**เอกสารยื่นวีซ่าอาจมีการปรับเปลี่ยนและขออัปเดตเพิ่มเติมได้ตลอดเวลา หากทางสถานทูตแจ้งขอเพิ่มเติม**

ข้อตกลงคุ้มครอง Insuring Agreement	จำนวนเงิน เอาประกันภัย(บาท)
1. เสียชีวิต สูญเสียอวัยวะ: สายตา หรืออวัยวะภาพถาวรสิ้นเชิง อ.บ.1 ต่อคน P.A. 1 : Loss of life, dismemberment, loss of sight or total permanent disability per person	1,000,000
2. การรักษาพยาบาลต่ออุบัติเหตุแต่ละครั้ง ต่อคนหรือต่อระยะเวลาการเดินทาง คุ้มครองไม่เกิน Medical expenses due to accident, Limit per person and per period of insurance	500,000
2.1 การเคลื่อนย้ายผู้ป่วยกลับภูมิลำเนา หรือสถานพยาบาลจากกรณีอุบัติเหตุ การเดินทาง กลับประเทศหรือโรงพยาบาลที่เหมาะสมในประเทศ รวมถึงการเดินทางด้วยรถพยาบาลจากจุดเกิดเหตุ ไปยังสถานพยาบาลขณะอยู่ในต่างประเทศ (รวมอยู่ในค่ารักษาพยาบาล ข้อ 2.) Evacuation expense from injury, return transport of insured to residence or to suitable hospital close to residence, incl. appropriate car ambulance from event place to hospital (included in no.2 sum insured)	100,000
2.2 การรักษาพยาบาลอันเนื่องมาจากการก่อการร้าย ต่ออุบัติเหตุแต่ละครั้ง ต่อคนหรือต่อระยะ เวลาการเดินทาง (รวมอยู่ในค่ารักษาพยาบาล ข้อ 2.) Medical Expenses due to Act of Terrorism, limit per person and per period of insurance, (included in no.2 sum insured)	30,000
2.3 คุ้มครองพิเศษ ค่ารักษาพยาบาลจาก อุบัติเหตุจากการเล่นสกี, การดำน้ำ (snorkeling), ผู้โดยสารเรือเร็ว, บานาน่าโบท, เจ็ทสกี, เรือลากรัมและชีวจอร์เกอร์ ต่ออุบัติเหตุแต่ละครั้งต่อคนหรือต่อ ระยะเวลาการเดินทาง (รวมอยู่ในค่ารักษาพยาบาล ข้อ 2.) Special coverage : Medical expenses arising from accident from skiing, snorkeling speed boat, banana boat, jet ski, parasailing (pulled by speed boat), sea walker, per each accident (included in no.2 sum insured)	คุ้มครอง (Covered)
3. ค่าใช้จ่ายในการขนส่งศพกลับภูมิลำเนา คุ้มครองไม่เกิน Repatriation expense for mortal remains	100,000
4. อาหารเป็นพิษ คุ้มครองไม่เกิน Food poisoning	100,000
5. ชดเชยรายได้รายวันในกรณีเข้ารับรักษาพยาบาลผู้ป่วยในจากอุบัติเหตุในและต่างประเทศต่อวัน (สูงสุด 30 วัน) Hospitalization benefit from injury - domestic and out bound per day (max 30 days)	1000

\*\*\*เงื่อนไขความคุ้มครองเป็นไปตามกรมธรรม์ประกันภัย

**\*\*อัปเดตล่าสุดจากทางสายการบิน กรณีกระเป๋าแตกหักหรือชำรุดเนื่องจาก  
ทางสายการบินหรือใดๆก็ตาม ทางสายการบินจะไม่รับผิดชอบในทุกกรณี  
ซึ่งประกันการเดินทางที่ทางบริษัททำให้จะ**ไม่รวมค่าประกันกระเป๋าเดินทาง**  
หากผู้เดินทางสนใจซื้อเพิ่มเติม สามารถสอบถามราคากับฝ่ายขายได้เลยค่ะ\*\***

## เงื่อนไขการจองทัวร์

- ส่งใบจองพร้อมสำเนาหนังสือเดินทางที่มีอายุการใช้งาน **ไม่ต่ำกว่า 6 เดือน** ชำระเงินค่ามัดจำท่านละ 25,000.- ภายใน 3 วันนับจากวันที่มีการทำจอง สำหรับค่าทัวร์ส่วนที่เหลือโปรดชำระภายใน 30 วันทำการก่อนการเดินทาง หากท่านไม่ชำระเงินตามวันที่กำหนด ทางบริษัทฯ ถือว่าท่านยกเลิกการเดินทางโดยไม่มีเงื่อนไข
- หากท่านชำระเรียบร้อยแล้ว กรุณาส่ง (อีเมล) ใบนำฝากมาที่เจ้าหน้าที่ฝ่ายขายที่ดูแลท่าน พร้อมแจ้งข้อมูลของท่าน
  - ชื่อ-นามสกุล
  - โปรดระบุชื่อโปรแกรมทัวร์ พร้อมระบุวันเดินทาง
  - เบอร์โทรศัพท์ที่ติดต่อกลับได้
  - แจ้งความประสงค์กรณีพิเศษ เช่น อาหารมุสลิม มังสวิรัต แพ้อาหาร รถเข็นบริการที่สนามบิน เป็นต้น
- บริษัทฯ ใคร่ขอสงวนสิทธิ์ในยืนยันที่นั่งการเดินทาง สำหรับผู้ที่ชำระเงินค่ามัดจำการเดินทางมาแล้วเท่านั้น

## หมายเหตุ

- ❖ กรณีที่ส่งใบจองทัวร์มาก่อน จะมีกำหนดการชำระค่ามัดจำหลังการส่งใบจองทัวร์มาให้บริษัทฯ ภายใน 3 วัน หากเกินจากวันที่กำหนดไว้ ทางบริษัทฯ ใคร่ขอพิจารณาสถานะการจอง
- ❖ การไม่ชำระเงินตามกำหนดนัดหมาย ทางบริษัทฯ ขอสงวนสิทธิ์ในการยกเลิกและการคืนเงินมัดจำ

## เงื่อนไขการยกเลิก

- ยกเลิกก่อนการเดินทางมากกว่า 30 วันทำการ หรือก่อนหน้านั้น ทางบริษัทฯ จะคืนค่ามัดจำให้ทั้งหมด ยกเว้นค่าธรรมเนียมหรือค่าบริการอื่นวิซ่า และตัวเครื่องบินที่จำเป็นต้องออกล่วงหน้า
- ยกเลิกก่อนการเดินทางมากกว่า 15 - 29 วันทำการ หักค่าใช้จ่าย 50% ของราคาทัวร์ และค่าธรรมเนียมหรือค่าบริการอื่นวิซ่า (ถ้ามี)
- ยกเลิกก่อนการเดินทาง ภายใน 1-14 วันทำการ ทางบริษัทฯ ขอเก็บค่าใช้จ่ายทั้งหมดเต็มจำนวน
- ยกเว้นกรุปที่เดินทางช่วงวันหยุดหรือเทศกาล ที่ต้องการันตีมัดจำกับสายการบินหรือกรุปที่มีการการันตีค่ามัดจำที่ปักโดยตรงหรือโดยการผ่านตัวแทนในประเทศหรือต่างประเทศและไม่อาจขอคืนเงินได้ รวมถึงเที่ยวบินพิเศษ เช่น EXTRA FLIGHT และ CHARTER FLIGHT จะไม่มีการคืนเงินมัดจำหรือค่าทัวร์ทั้งหมด เนื่องจากค่าตัวเป็นการเหมาจ่ายในเที่ยวบินนั้นๆ
- ในการยื่นขอวิซ่า เพื่อเป็นการอำนวยความสะดวกให้แก่ทุก ๆ ท่าน กรุณาจัดเตรียมเอกสารให้ครบตามที่ระบุ พร้อมส่งมอบเอกสารประกอบการยื่นวิซ่า 20 วัน ก่อนวันเดินทางให้ทางบริษัทฯ **\*\*\*ในกรณีที่เอกสารของท่าน ไม่สมบูรณ์ ทางสถานทูตฯ อาจจะปฏิเสธการอนุมัติวิซ่าของท่านได้ และท่านจะต้องเสียค่าธรรมเนียมใหม่เอง หากต้องการยื่นวิซ่าอีกครั้งหนึ่ง\*\*\***
- หากท่านจองและให้เอกสารในการยื่นวิซ่าล่าช้า ไม่ทันกำหนดการออกตัวกับทางสายการบิน และผลวิซ่าของท่านไม่ผ่าน บริษัทฯ ใคร่ขอสงวนสิทธิ์ในการคืนเงินมัดจำทั้งหมด