



089-659-1717

Office 095-659-1717

H2otour59@gmail.com

309/167 คอนโดลุมพินี ซิว ชะอำ ต.ชะอำ อ.ชะอำ จ.เพชรบุรี 76120



ใบอนุญาตเลขที่ 11/08185



@h2otour59

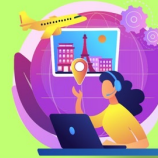

2024

11 วันล่องเรือสำราญอลาสก้า

Celebrity Edge Luxury Cruise

(สัมผัสดินแดนแห่งขั้วโลกเหนือ)



22 พ.ค. – 1 มิ.ย. 68 / 28 ส.ค.-7 ก.ย. 68

189,900 บาท

(พิเศษ!! ราคานี้รวมทัวร์พาเที่ยวแล้ว...ฟรี Wi-Fi และ เครื่องดื่มบนเรือ)

(แต่ไม่รวมวีซ่าอเมริกาและแคนาดา)

ซีแอตเทิล (พักค้าง 1 คืน), เคทซิกแกน, เอนติกอดอาร์ม ดอร์ส กลาเซียร์, จูโน่, สแกกเวย์

ล่องเรือชมปลาวาฬ, นั่งรถไฟสายไวท์พาส แอนด์ ยูคอน, วิคตอเรีย

ห้องพักเรือสำราญ – Celebrity Edge Cruise!!

(เตียงนอนสามารถแยกเป็นเตียง TWIN ได้)

Interior Stateroom (ห้องพัก inside)



Balcony cabin: Infinity Veranda (ห้องพักแบบมีระเบียง)



11 วันล่องเรือสำราญอลาสก้า

Celebrity Edge Luxury Cruise

ซีแอตเทิล, เคทซิกแกน, ตกปูอลาสก้า, เอนดิกอดอาร์ม คอว์สต์ กลาเซียร์, จูโน่, สแกกเวย์, ล่องเรือชมปลาวาฬ, นั่งรถไฟสายไวท์พาส แอนด์ ยูคอน, วิคตอเรีย
(พร้อมพัก...ซีแอตเทิล 1 คืน เตรียมความพร้อมก่อนลงเรือสำราญ)

วันแรก กรุงเทพฯ – ซีแอตเทิล

- 13.00 น. คณะพร้อมกันที่สนามบินสุวรรณภูมิ อาคารผู้โดยสารขาออกระหว่างประเทศ สายการบิน EVA Air
- 16.25 น. ออกเดินทางสู่กรุงเทพฯ โดยสายการบิน EVA Airways เที่ยวบินที่ BR068 (ใช้เวลาเดินทางประมาณ 3.50 ชั่วโมง) สายการบินมีบริการอาหารกลางวันบนเครื่องบิน พร้อมเพลิดเพลินกับภาพยนตร์หลากหลายกับ จอทีวีส่วนตัวทุกที่นั่ง
- 21.15 น. เดินทางถึง สนามบินไทเป ประเทศไต้หวัน เพื่อแวะเปลี่ยนเครื่องสู่เมืองซีแอตเทิล ประเทศสหรัฐอเมริกา อีสาระให้ท่านได้ซื้อปิ่นปักผมค้ำปกอดภานีภายในสนามบินตามอัชฌาศัย
- 23.40 น. ออกเดินทางจากสนามบินไทเป สู่ สนามบินซีแอตเทิล โดยเที่ยวบิน BR026 (ใช้เวลาบิน 10.50 ชั่วโมง)
- ***** บินข้ามเส้นแบ่งเขตเวลาสากล *****
- สายการบินมีบริการอาหารบนเครื่องบิน
- 19.30 น. เดินทางถึงท่าอากาศยานนานาชาติซีแอตเทิล (SEA) ประเทศสหรัฐอเมริกา นำท่านผ่านพิธีการตรวจคนเข้าเมือง และ ศุลกากร จากนั้นนำท่านขึ้นรถโค้ชปรับอากาศสู่โรงแรมที่พักเพื่อให้ท่านได้พักผ่อนและปรับเวลาก่อนการเดินทาง

นำท่านเข้าสู่โรงแรมที่พักระดับ 4 ดาว HYATT REGENCY BELLEVUE**** หรือเทียบเท่า

วันที่สอง เที่ยวเมืองซีแอตเทิล – เซกอินลงเรือสำราญ

เช้า รับประทานอาหารเช้าในโรงแรม

นำท่านเที่ยวชม นครซีแอตเทิล (Seattle) เมืองท่าชายฝั่งที่มีความสำคัญทางการท่องเที่ยวของมลรัฐวอชิงตัน ประเทศสหรัฐอเมริกา อยู่ระหว่างมหาสมุทรแปซิฟิกและทะเลสาบวอชิงตัน อยู่ห่างจากชายแดนสหรัฐอเมริกา - แคนาดา 154 กิโลเมตรเพียงเท่านั้น "นครซีแอตเทิล" เป็นเมืองขนาดใหญ่พอสมควร พื้นที่ส่วนใหญ่ของเมืองล้วนเต็มไปด้วยตึกกระฟ้าและความโรแมนติกของแสงสีในยามค่ำคืน แต่หลายๆคนที่เคยมาเยือนเมืองนี้กลับเรียกขานเมืองนี้ว่า **มหานครแห่งสีเขียวขจี** เนื่องจากเมืองเต็มไปด้วยพื้นที่สีเขียว

นอกจากนี้แล้วซีแอตเติลยังได้รับการยกย่องจากสมาคมธุรกิจการท่องเที่ยวแห่งอเมริกา (ASTA) จากการจัดอันดับให้ซีแอตเติลเป็น 1 ใน 10 สถานที่ท่องเที่ยวยอดนิยมในสหรัฐอเมริกาอีกด้วย นำท่าน**ขึ้นชมสเปซ นีดเดิล (Space Needle)** สัญลักษณ์ของซีแอตเติล สิ่งก่อสร้างที่มีความสูงถึง 520 ฟุต (160 เมตร) สเปซ นีดเดิล สร้างขึ้น ปี ค.ศ. 1962 เมื่อครั้งที่ซีแอตเติลได้เป็นเจ้าภาพจัดงาน World's Fair ภายในสเปซ นีดเดิล จะประกอบไปด้วยร้านอาหารของกระจุกกระจิก ร้านอาหารลอยฟ้า (Sky City restaurant) ที่สามารถหมุนชมวิวดูสวยของเมือง จากนั้นนำท่านสู่ย่าน **ดาว์นทาวน์ (Downtown)** ย่านธุรกิจที่สำคัญของซีแอตเติล ชมอาคารบ้านเรือน และตึกที่มีความสำคัญทางด้านสถาปัตยกรรมที่ถือว่ามีความงดงามที่สุดของเมือง

กลางวัน **รับประทานอาหารกลางวัน ณ ภัตตาคารจีน พร้อมเมนูกุ้งมังกร**



13.00 น. นำท่านเดินทางสู่ท่าเทียบเรือซีแอตเติล **เพื่อเซคอินลงเรือสำราญ Celebrity Edge Cruise**

16.00 น. เรือสำราญ ออกจากท่าเทียบเรือซีแอตเติล มุ่งหน้าสู่เมืองเคทซิกาน อลาสก้า ท่านสามารถรับประทานอาหารและเครื่องดื่ม (ชา, กาแฟ) ภายในเรือ ซึ่งมีบริการตลอด 24 ชม. ตามห้องอาหารต่างๆ โดยเรือจะแจ้งให้ท่านทราบผ่าน Cruise Newsletter ทุกวัน

ค่ำ **รับประทานอาหารค่ำ ณ ห้องอาหารภายในเรือสำราญ**

วันที่สาม Inside Passage (Cruising)

เช้า **รับประทานอาหารเช้า ณ ห้องอาหารภายในเรือสำราญ**

อิสระให้ท่านพักผ่อนบนเรือสำราญหรือตามตามอัชฌาศัย ท่านสามารถเลือกรับประทานอาหารหรือนั่งเล่นในคลับ เลานจ์ หรือทำกิจกรรมที่มีภายในเรือสำราญมากมายได้ตามใจชอบ ไม่ว่าจะเป็นช้อปปิ้งที่ร้านขายสินค้าปลอดภาษีบนเรือ (Duty Free) และส่วนสันทนการอื่นๆ มากมาย กิจกรรมความบันเทิงอันหลากหลายที่ท่านสามารถเลือกใช้บริการบนเรือสำราญ เช่น

Public Room : บาร์และเลานจ์, ห้องสมุด, ห้องอินเทอร์เน็ต

Entertainment : ชมโชว์พิเศษที่ทางเรือมีจัดแสดง (ไม่ซ้ำกันในทุกคำคืน) หรือจะเลือกนั่งเล่นในคลับ เลานจ์ บาร์ต่างๆหลากหลายสไตล์, คาสิโน, ดิสโก้เธค, ห้องเล่นเกม
Sport and Activities : สระว่ายน้ำ, สपोर्टคอร์ท, ฟิตเนส, มินิกอล์ฟ
Spa and Wellness : ห้องสปา, ห้องสตรีม, บิวตี้ ซาลอน, โยคะ และอื่นๆ อีกมากมาย
ท่านสามารถรับประทานอาหารและเครื่องดื่ม (ชา, กาแฟ) ภายในเรือ ซึ่งมีบริการตลอด 24 ชม. ตาม ห้องอาหารต่างๆ โดยเรือจะแจ้งให้ท่านทราบผ่าน Cruise Newsletter ทุกวัน

กลางวัน รับประทานอาหารกลางวัน ณ ห้องอาหารภายในเรือสำราญ (ท่านสามารถเลือกรับประทานอาหารกลางวัน ในห้องอาหารหลากหลายในเรือสำราญแห่งนี้)

ทางเรือจัดกิจกรรมซ้อมขึ้นตอนการรักษาความปลอดภัย ซึ่งต้องขอให้ลูกเรือและผู้โดยสารทุกท่านเข้าร่วม กิจกรรมนี้ เพื่อเป็นการเตรียมตัวในการเดินทางทางเรืออย่างปลอดภัย (เวลาในการซ้อมประมาณ 30 นาที และ ไม่น่าเบื่อ) จากนั้นอิสระให้ท่านพักผ่อนในเรือสำราญตามอัชฌาศัย

แนะนำ.....ให้ท่านเตรียมชุดว่ายน้ำและรองเท้าผ้าใบเพื่อออกกำลังภายในห้องฟิตเนสซึ่งสามารถมองเห็น ทักษิณภาพภายนอกเรือผ่านกระจกใส

ค่ำ รับประทานอาหารค่ำ ณ ห้องอาหารภายในเรือสำราญ

หลังอาหาร อิสระให้ท่านพักผ่อนตามอัชฌาศัย หรือสนุกสนานกับกิจกรรมบนเรือมากมาย



วันที่สี่ เมืองเคทซิแกน – ตกปูปล้ำสกา – ชมเมือง

เช้า รับประทานอาหารเช้า ณ ห้องอาหารภายในเรือสำราญ

07.00 น. เรือจอดเทียบท่าที่ ท่าเรือเคทซิแกน

นำท่านสัมผัสประสบการณ์ครั้งหนึ่งในชีวิตกับการนั่งเรือประมงเพื่อไปตกปูอลาสก้า (Alaska King Crab) เรือจะนำท่านสู่บริเวณอันเป็นที่อยู่อาศัยของปูอลาสก้า และให้ท่านได้เห็นพร้อมสัมผัสวิถีการ และภูมิปัญญาของชาวประมงในการจับปูอลาสก้า อีสาระให้ท่านได้เก็บภาพความน่าประทับใจตามอัธยาศัย ได้เวลานำท่านกลับสู่ท่าเรือ



กลางวัน รับประทานอาหารกลางวัน ณ ห้องอาหารภายในเรือสำราญ

บ่าย นำท่านเที่ยวชมย่านไฟแดงที่โด่งดังในอดีต “ครีก สตรีท (Creek Street)” เป็นที่ชุมนุมของนักแสดง โชค และนักเดินเรือในยุคตื่นทอง เป็นย่านอาคารเก่าที่ทางเดินและบ้านเรือนสร้างอยู่เหนือลำธารหรือเชิงเขา มีสถานที่ประวัติศาสตร์ “บ้านของคอลลี” สถานที่หาความสำคัญของชายหนุ่มในอดีต อีสาระให้ท่านได้ขึ้นฝั่งชมเมืองเคทซิแกน และซื้อของพื้นเมืองตามอัธยาศัย พร้อมเก็บภาพความน่ารักและความสวยงามของเมืองเคทซิแกน

15.00 น. นำท่านกลับขึ้นเรือสำราญ

16.00 น. เรือออกเดินทางจากท่าเรือ เคทซิแกน เพื่อมุ่งหน้าสู่ เมืองจูโน

อีสาระให้ท่านได้พักผ่อนบนเรือสำราญหรือตามตามอัธยาศัย ท่านสามารถเลือกรับประทานอาหารหรือนั่งเล่นในคลับ เลาจน์ หรือทำกิจกรรมที่มีภายในเรือสำราญมากมายได้ตามใจชอบ ไม่ว่าจะเป็นช้อปปิ้งที่ร้านขายสินค้าปลอดภาษีบนเรือ (Duty Free) และส่วนสันทนาการอื่นๆ มากมาย กิจกรรมความบันเทิงอันหลากหลายที่ท่านสามารถเลือกใช้บริการบนเรือสำราญ เช่น

Public Room : บาร์และเลาจน์, ห้องสมุด, ห้องอินเทอร์เน็ต

Entertainment : ชมโชว์พิเศษที่ทางเรือมีจัดแสดง (ไม่ซ้ำกันในทุกค่ำคืน) หรือจะเลือกนั่งเล่นในคลับ เลาจน์ บาร์ต่างๆหลากหลายสไตล์, คาสิโน, ดิสโก้เทค, ห้องเล่นเกม

Sport and Activities : สระว่ายน้ำ, สปอร์ตคอร์ท, ฟิตเนส, มินิกอล์ฟ

Spa and Wellness : ห้องสปา, ห้องสตรีม, บิวตี้ ซาลอน, โยคะ และอื่นๆ อีกมากมาย

ท่านสามารถรับประทานอาหารและเครื่องดื่ม (ชา, กาแฟ) ภายในเรือ [ซึ่งมีบริการตลอด 24 ชม. ตามห้องอาหารต่างๆ](#) โดยเรือจะแจ้งให้ท่านทราบผ่าน Cruise Newsletter ทุกวัน

ค่ำ **รับประทานอาหารค่ำ ณ ห้องอาหารภายในเรือสำราญ**

วันที่ห้า **เอนค็อคดอร์ม คอว์ส์ กลาเชียร์ - จูโน - โอลด์ทาวน์ - ชมปลาวาฬ**

เช้า **รับประทานอาหารเช้าน ห้องอาหารภายในเรือสำราญ**

เรือเริ่มล่องเข้าสู่ **เอนค็อคดอร์ม** และปลายแนวก็จะพบ **ธารน้ำแข็ง คอว์ส์ กลาเชียร์ (Dawes Glacier)** ให้ท่านได้สัมผัสประสบการณ์ และชมวิวทิวทัศน์ที่คึกที่สุดของธารน้ำแข็งยักษ์ใหญ่สีน้ำเงินอ่อน วันนี้เป็นอีกวันที่ท่านจะได้สัมผัสกับความงดงาม ความมหัศจรรย์ของภูเขาน้ำแข็งที่งดงามและยิ่งใหญ่ที่สุดทวีปอเมริกาเหนือ หากโชคดีท่านจะได้ยินเสียงการแยกตัวของแผ่นน้ำแข็งตกลงสู่พื้นน้ำ เป็นเสียงอันกึกก้องราวเสียงฟ้าร้องคำราม และเป็นช่วงเวลาที่จะสะกดทุกท่านไว้กับก้อนน้ำแข็งมหึมาที่พังถล่มลงสู่พื้นน้ำเสียงกังวาล เรียกได้ว่าเป็นปรากฏการณ์ธรรมชาติที่ได้ปั้นแต่งขึ้นมาให้ท่านได้ชมและจะหาที่ใดเปรียบมิได้ อีสุระให้ท่านได้สัมผัสกับทัศนียภาพและความงดงามของทุ่งน้ำแข็ง พร้อมเก็บภาพความประทับใจตามอัธยาศัย



กลางวัน **รับประทานอาหารกลางวัน ณ ห้องอาหารภายในเรือสำราญ**

13.30 น. **เรือจอดเทียบท่า ณ ท่าเรือจูโน**

นำท่าน**สัมผัสประสบการณ์ล่องเรือชมปลาวาฬ** โดยชาวประมงพื้นเมืองที่นี่ใช้ชีวิตอยู่ร่วมกับปลาวาฬหลังค่อม ปลาโลมา แมวน้ำ ปลาฮาลิบัท และปลาแซลมอนทั้ง 5 สายพันธุ์ โดยล่องเรือผ่านน่านน้ำซึ่งเป็นแหล่ง

อาศัยของสัตว์น้ำนานาชนิด เช่น ปลาวาฬเพชฌฆาต ลิงโตทะเล แมวน้ำ ปลาโลมา และปลาวาฬหลังค่อม รวมถึงนกอินทรีหัวล้านที่คอยบินโฉบเฉี่ยวไปมา ปรากฏให้เห็นอยู่บ่อยครั้ง ได้เวลานำท่านกลับขึ้นฝั่ง



นำท่านเดินทางสู่**เมืองจูโน เมืองหลวงของมลรัฐอลาสก้า** ที่เต็มไปด้วยทิวทัศน์อันงดงามยากที่จะหาที่ใดเปรียบ ด้วยเสน่ห์ของธรรมชาติและวัฒนธรรมที่ผสมผสานกันอย่างกลมกลืน จูโน เป็นเมืองที่ตั้งอยู่ระหว่างเทือกเขาและทะเล ทำให้เป็นเมืองที่เข้าถึงได้ยากในทางบก ถูกค้นพบในช่วงยุคตื่นทองปี ค.ศ. 1880 ในอดีตเป็นเมืองศูนย์กลางแห่งเหมืองทอง ก่อนจะกลายเป็นเมืองหลวงอันมั่งคั่งของมลรัฐอลาสก้า อีสระให้ท่านเดินเล่นภายในตัว**เมืองจูโน** ซึ่งเรียกได้ว่าเป็นเมืองท่าและเมืองหลวงที่สำคัญของมลรัฐอลาสก้า ตัวเมืองตั้งอยู่บริเวณตีนเขาที่ตั้งตระหง่านสูงถึง 4,000 ฟุต ถ้าไปเยือนในช่วงต้นๆของฤดูกาลท่องเที่ยว ท่านจะได้เห็นยอดเขาที่ปกคลุมด้วยหิมะและน้ำตกอันสวยงาม เมืองจูโน ถูกก่อตั้งขึ้นในยุคตื่นทองอลาสก้า ดังนั้นที่นี่จึงมีพิพิธภัณฑ์ประวัติศาสตร์มากมาย และเปี่ยมไปด้วยสีสันสดใส

ค่ำ **รับประทานอาหารค่ำภายในเรือ**
22.00 น. เรือออกเดินทางจาก**ท่าเรือจูโน** เพื่อมุ่งหน้าสู่ **ท่าเรือสแกกเวย์**

วันที่หก **เมืองสแกกเวย์**

เช้า **รับประทานอาหารเช้าแบบบุฟเฟต์ภายในเรือ**
07.00 น. เรือจอดเทียบที่ **ท่าเรือสแกกเวย์**
นำท่านเดินทางสู่**เมืองสแกกเวย์** ซึ่งเป็นเมืองท่าและเป็นปากประตูต้อนรับผู้ที่จะเดินทางไปแสวงโชคที่ “ทุ่งทองคลอนไดค์”(Klondike Gold Fields) ในเขตประเทศแคนาดาเมื่อราว 100ปีก่อน โดยมีทางรถไฟสายไวท์

พาสและยูคอนรูต (White Pass and Yukon Railway) ที่พานักแสวงโชคเดินทางตัดข้ามขุนเขา และหุบเขา เข้าสู่สมณฑล ยูคอน ของแคนาดา ซึ่งทุกวันนี้เหลือเพียงความทรงจำ นำท่านขึ้นสู่ฝั่งเพื่อออกเดินทางโดย **รถไฟสายไวท์พาส (The White Pass and Yukon Railroad)** ที่ถูกสร้างขึ้นระหว่างปีค.ศ. 1898 - 1900 เชื่อมต่อระหว่างเมืองสแกกเวย์และเมืองไวท์ฮอร์ส และมุ่งหน้าสู่เหมืองทองในอดีต นำท่านขึ้นรถไฟที่จอดเทียบอยู่บริเวณท่าเรือ ซึ่งจะพาท่านย้อนยุคศึกษาประวัติเส้นทางรถไฟโบราณสายนี้ที่ตัดข้ามขุนเขาและหุบเขา เพื่อพานักแสวงโชคเดินทางเข้าสู่สมณฑลยูคอนของแคนาดาเพื่อแสวงหาทองแทนการใช้ม้าหรือเดินเท้าผ่านธรรมชาติอันทิวทัศน์ และโหดร้ายทารุณ โดยรถไฟจะวิ่งขึ้นสู่จุดสูงสุดที่เกือบ 3,292 ฟิต ซึ่งตลอดสองข้างทางที่ท่านจะได้พบคือความงดงามแห่งธรรมชาติที่เหนือคำบรรยาย ได้เวลานำท่านกลับสู่ท่าเรือสแกกเวย์



กลางวัน **รับประทานอาหารกลางวัน ณ ห้องอาหารภายในเรือสำราญ**

บ่าย นำท่าน**ชมตัวเมืองสแกกเวย์** ซึ่งอยู่ห่างจากท่าเทียบเรือเพียง 5-10 นาทีเท่านั้น เมืองเล็กๆ ที่ให้บรรยากาศแบบควาบอยตะวันตก แม้เวลาจะผ่านไปนานแต่เมืองสแกกเวย์ยังคงรักษาสภาพเมืองในยุคตื่นทองได้เป็นอย่างดี ให้ท่านได้ชม บ้านไม้สองชั้น ร้านค้า ร้านอาหาร ที่ทาสีสันสดใส อิสระให้ท่านช้อปปิ้งตามอัชฌาศัยจนถึงเวลานัดหมาย (ท่านจะต้องขึ้นเรือประมาณ 1 ชั่วโมงก่อนเวลาเรือออกจากท่า)

18.00 น. เรือออกเดินทางจากท่าเรือ**สแกกเวย์**เพื่อมุ่งหน้าสู่ **อุทยานแห่งชาติธารน้ำแข็งกลาเซียร์เบย์**

ค่ำ **รับประทานอาหารค่ำ ณ ห้องอาหารภายในเรือสำราญ**

วันที่เจ็ด

Inside Passage (Cruising)

เช้า

รับประทานอาหารเช้า ณ ห้องอาหารภายในเรือสำราญ

อิสระให้ท่านพักผ่อนบนเรือสำราญหรือตามตามอัธยาศัย ท่านสามารถเลือกรับประทานอาหารหรือนั่งเล่นในคลับ เลานจ์ หรือทำกิจกรรมที่มีภายในเรือสำราญมากมายได้ตามใจชอบ ไม่ว่าจะเป็นช้อปปิ้งที่ร้านขายสินค้าปลอดภาษีบนเรือ (Duty Free) และส่วนสนันทนาการอื่นๆ มากมาย กิจกรรมความบันเทิงอันหลากหลายที่ท่านสามารถเลือกใช้บริการบนเรือสำราญ เช่น

Public Room : บาร์และเลานจ์, ห้องสมุด, ห้องอินเทอร์เน็ต

Entertainment : ชมโชว์พิเศษที่ทางเรือมีจัดแสดง (ไม่ซ้ำกันในทุกคำคืน) หรือจะเลือกนั่งเล่นในคลับ เลานจ์ บาร์ต่างๆหลากหลายสไตล์, คาสิโน, ดิสโก้เทค, ห้องเล่นเกม

Sport and Activities : สระว่ายน้ำ, สปอร์ตคอร์ท, ฟิตเนส, มินิกอล์ฟ

Spa and Wellness : ห้องสปา, ห้องสตรีม, บิวตี้ ซาลอน, โยคะ และอื่นๆ อีกมากมาย

ท่านสามารถรับประทานอาหารและเครื่องดื่ม (ชา, กาแฟ) ภายในเรือ [ซึ่งมีบริการตลอด 24 ชม. ตามห้องอาหารต่างๆ](#) โดยเรือจะแจ้งให้ท่านทราบผ่าน Cruise Newsletter ทุกวัน



กลางวัน

รับประทานอาหารกลางวัน ณ ห้องอาหารภายในเรือสำราญ (ท่านสามารถเลือกรับประทานอาหารกลางวันในห้องอาหารหลากหลายในเรือสำราญแห่งนี้)

ค่ำ

รับประทานอาหารค่ำ ณ ห้องอาหารภายในเรือสำราญ

วันที่แปด

เมืองวิกตอเรีย (ประเทศแคนาดา)

เช้า

รับประทานอาหารเช้า ณ ห้องอาหารภายในเรือสำราญ

เรือสำราญมุ่งหน้าสู่เกาะวิกตอเรีย แห่งเมืองแวนคูเวอร์ ประเทศแคนาดา ระหว่างทางถ้าโชคดีท่านอาจจะมีโอกาสเห็นฝูงปลาโลมา และปลาวาฬเพชฌฆาต ว่ายวนอยู่ไม่ไกลจากตัวเรือ ซึ่งฤดูกาลล่องเรือสำราญ เป็นช่วงที่สามารถเห็นปลาวาฬและปลาโลมาได้ง่าย

กลางวัน

รับประทานอาหารกลางวัน ณ ห้องอาหารภายในเรือสำราญ

อิสระให้ท่านได้พักผ่อนบนเรือสำราญหรือตามตามอัธยาศัย ท่านสามารถเลือกรับประทานอาหารหรือนั่งเล่นในคลับ เลานจ์ หรือทำกิจกรรมที่มีภายในเรือสำราญมากมายได้ตามใจชอบ ไม่ว่าจะเป็นช้อปปิ้งที่ร้านขาย

สินค้าปลอดภาษีบนเรือ (Duty Free) และส่วนสั้นทางการอื่นๆ มากมาย กิจกรรมความบันเทิงอันหลากหลายที่ท่านสามารถเลือกใช้บริการบนเรือสำราญ

เย็น รับประทานอาหารเย็น ณ ห้องอาหารภายในเรือสำราญ ก่อนลงเที่ยวเมืองวิกตอเรีย



17.30 น. เรือจอดเทียบท่าที่ **ท่าเรือวิกตอเรีย (เมืองแวนคูเวอร์ ประเทศแคนาดา)** นำท่านเที่ยวชม **"เมืองวิกตอเรีย" (Victoria)** อีกหนึ่งเมืองท่องเที่ยวที่ได้รับการขนานนามว่าเป็น **"เมืองแห่งสวน" (City of Gardens)** อีกทั้งยังเป็นเมืองหลวงของรัฐบริติช โคลัมเบีย (British Columbia) รัฐหนึ่งของประเทศแคนาดา ที่ตั้งอยู่ทางตะวันตกสุดของประเทศ โดยมีเมืองที่ใหญ่ที่สุดในรัฐคือเมือง "แวนคูเวอร์" เมืองวิกตอเรียเป็นเมืองที่มีชื่อเสียงด้านการท่องเที่ยว เป็นเมืองที่ขึ้นชื่อในเรื่องของความสะอาด ความปลอดภัย และทิวทัศน์ที่มีความงดงามมากเมืองหนึ่ง วิกตอเรียจึงมักได้รับเลือกให้เป็นแหล่งท่องเที่ยวสำคัญอันดับต้นๆจากนิตยสารท่องเที่ยวสากลเป็นประจำและดึงดูดนักท่องเที่ยวที่มีกว่า 3.5 ล้านคนต่อปี นำท่านชม **สวนบัวร์ด (Butchart Gardens)** สวนดอกไม้ที่ได้รับการยกย่องว่าเป็นสวนดอกไม้ที่งดงามที่สุดแห่งหนึ่งในโลก เนื่องจากเป็นสวนที่มีผู้เข้าชมในแต่ละปีมากกว่าหนึ่งล้านคน นอกจากนี้ยังได้รับการกำหนดให้เป็นโบราณสถานแห่งชาติของแคนาดาอีกด้วย จากนั้นนำท่าน **แวะถ่ายรูปกับพิพิธภัณฑประวัติศาสตร์ปราสาทเครคคาร์รอก (Craigdarroch Castle Historical Museum)** ซึ่งภายในมีการจัดแสดงเกี่ยวกับประวัติศาสตร์ยุควิกตอเรียน และเป็นอีกหนึ่งอาคารที่ถูกกำหนดให้เป็นโบราณสถานแห่งชาติของแคนาดา นำท่าน **แวะถ่ายรูปกับอาคารรัฐสภาในเมืองวิกตอเรีย (British Columbia Parliament Buildings)** โดยตัวอาคารนั้นตั้งอยู่ใจกลางเมืองวิกตอเรีย อาคารแห่งนี้ถูกสร้างขึ้นในช่วงระหว่างปี 1893 -1896 ปัจจุบันเป็นหนึ่งในสถานที่ท่องเที่ยวที่ต้องไม่พลาดมาเยือนเมื่อมีโอกาสมายังเมืองวิกตอเรีย

23.15 น. นำท่านเดินทางสู่ท่าเทียบเรือ **วิกตอเรีย**

23.59 น. เรือออกเดินทางจากท่าเทียบเรือ **วิกตอเรีย** เพื่อมุ่งหน้าสู่ **ท่าเรือซีแอตเทิล**

วันที่เช้า **ซีแอตเทิล**

เช้า **รับประทานอาหารเช้า ณ ห้องอาหารภายในเรือสำราญ**

06.00 น. **เรือจอดเทียบท่าที่ทำเรือซีแอตเทิล**

นำทุกท่านรอประกาศจากเจ้าหน้าที่เรือเกี่ยวกับเวลาขึ้นเรือ

นำทุกท่านขึ้นจากเรือสำราญ และนำท่านผ่านพิธีการตรวจลงตราหนังสือเพื่อเดินทางเข้าเมืองซีแอตเทิล ณ บริเวณท่าเรือ พร้อมรับกระเป๋าสัมภาระ ซึ่งทุกท่านจะต้องมาขึ้นรถรับด้วยตนเอง ณ บริเวณห้องโถงของท่าเรือ จากนั้นนำท่านเดินทางสู่เมืองซีแอตเทิล นำท่านสัมผัสความเก่าแก่ของเมืองที่ **ไพโอเนียร์ สแควร์ (Pioneer Square)** ซึ่งถือว่าเป็นย่านที่เก่าแก่ที่สุดในซีแอตเทิล ที่นี้มีร้านแกลเลอรีที่จัดแสดงผลงานศิลปะของศิลปินชื่อดัง, ห้องอาหาร, ร้านหนังสือ และเครื่องประดับมากมาย นำท่านแวะถ่ายรูปกับ **สมิท ทาวเวอร์ (Smith Tower)** ทาวเวอร์ที่สร้างขึ้นในปี ค.ศ. 1914 จากนั้นนำท่านชม **โบสถ์ประจำเมืองซีแอตเทิล** ที่มีความสวยงามและเป็นสถานที่ประกอบพิธีกรรมทางศาสนาของชาวซีแอตเทิล

กลางวัน **รับประทานอาหารกลางวัน ณ ภัตตาคารไทย**



บ่าย นำท่านสู่ **ซีแอตเทิลพรีเมียมเอาท์เล็ต (Seattle Premium Outlet)** ซึ่งเป็นเอาท์เล็ตขนาดใหญ่ในซีแอตเทิล มีร้านค้าเอาท์เล็ตกว่า 110 ร้าน ทั้ง Coach, Polo, Ralph Lauren, DKNY, Guess, Calvin Klien, Burberry, Banana Republic Factory, Adidas, Kate Spread, Kipling, Tumi, Samsonite และ อื่นๆอีกมากมาย อิสระให้ท่านช้อปปิ้งตามอัธยาศัย

21.00 น. **รับประทานอาหารค่ำ ณ ภัตตาคารจีน**

22.30 น. นำท่านเดินทางสู่สนามบินซีแอตเทิล เพื่อเช็คอิน

วันที่ลียบ ซีแอตเทิล

02.10 น. ออกเดินทางสู่ประเทศไทย โดยเที่ยวบิน BR25 (ใช้เวลาบินประมาณ 12.20 ชั่วโมง)

***** **บินข้ามเส้นแบ่งเขตเวลาสากล** *****

วันที่สิบเอ็ด กรุงเทพมหานคร

- 05.20 น. เดินทางถึงสนามบินไทเป ประเทศไต้หวัน
- 08.25 น. ออกเดินทางสู่กรุงเทพฯ โดยเที่ยวบิน BR67 (ใช้เวลาบินประมาณ 3.30 ชม.)
- 11.10 น. เดินทางถึงสนามบินสุวรรณภูมิ กรุงเทพฯ โดยสวัสดิภาพ (Bon Voyage)

11 วันล่องเรือสำราญอลาสก้า

Celebrity Edge Luxury Cruise

อัตราค่าบริการ	22 พ.ค. – 1 มิ.ย. 68	28 ส.ค – 7 ก.ย. 68
ราคาผู้ใหญ่ (พักห้องคู่ อัตราห้องพักแบบ Inside Cabin ท่านละ	189,900	189,900
อัฟเกรดเป็นห้อง Balcony เพิ่มท่านละ (พักคู่ – ราคาเพิ่มต่อท่าน)	22,000	20,000
พักเดี่ยวเพิ่มจากราคาทัวร์ (ห้อง Inside cabin) ท่านละ	75,000	73,000
เด็กอายุ 2- 11 ปี (พักกับผู้ใหญ่ 2 ท่าน)	179,900	179,900
ไม่เอาตัวเครื่องบิน (ผู้ใหญ่) หักค่าตัวเครื่องบิน (BKK-	35,000	40,000

SEA -BKK)	
ชั้นธุรกิจเพิ่มเงินจากราคาทัวร์ เริ่มต้นที่ท่านละ (ราคาสามารถยืนยันได้ก็ต่อเมื่อที่นั่ง confirm เท่านั้น)	120,000 – 200,000
ค่าธรรมเนียมและค่าดำเนินการวีซ่าแคนาดา (ไม่รวมในรายการ)	6,000
ค่าธรรมเนียมและค่าดำเนินการวีซ่าอเมริกา (ไม่รวมในรายการ)	10,000

****ราคาอาจมีการปรับขึ้น – ลง ตามราคาน้ำมันที่ปรับขึ้นลง แต่จะปรับตามความเป็นจริงที่สายการบินประกาศปรับ และที่มีเอกสารยืนยันเท่านั้น (คิด ณ วันที่ 14/7/2024) ****

ข้อเสนอแนะและแจ้งเพื่อทราบ

- กรณีเดินทางเป็นตัวกรุ๊ป หากออกตัวแล้ว ไม่สามารถขอคืนเงินได้ และไม่สามารถเปลี่ยนวันเดินทางได้
- กระเป๋าเดินทางเพื่อโหลด ท่านละ 1 ใบ น้ำหนักไม่เกิน 23 กก.
- กระเป๋าถือขึ้นเครื่อง (Hand carry) น้ำหนักไม่เกิน 7 กก.

โปรแกรมท่องเที่ยวล่องเรือสำราญ (ตามที่ระบุไว้ในรายการ) อัตรานี้รวมถึง

- ตัวเครื่องบินไป-กลับชั้นนักท่องเที่ยวโดยสายการบิน BR (กระเป๋าเดินทาง นน. ไม่เกิน 23 กก./ท่าน ท่านละ 1 ใบ)
- ค่าภาษีสนามบิน, ภาษีน้ำมัน, ค่าประกันภัยทางอากาศ
- ค่าประกันภัยการเดินทางอุบัติเหตุวงเงิน 1,500,000 บาท และ ค่ารักษาพยาบาลในต่างประเทศวงเงิน 2,000,000 บาท ค่ารักษาพยาบาลหลังกลับจากต่างประเทศภายใน 21 วัน วงเงิน 40,000 บาท (ประกันภัยไม่ครอบคลุมผู้ที่อายุเกิน 85 ปี)
- ค่าภาษี (Port Fee) ในทุกประเทศ
- ค่า Gratuities ของเรือ
- ค่าที่พักตลอดการเดินทาง (พักห้องคู่)
- ค่าอาหารทุกมื้อตามระบุ, ค่าพาหนะ หรือรถรับ-ส่ง ระหว่างนำเที่ยว, ค่าเข้าชมสถานที่ตามระบุ
- เจ้าหน้าที่ (ไกด์ไทย) คอยอำนวยความสะดวกตลอดการเดินทาง

อัตรานี้ไม่รวมถึง

- ค่าใช้จ่ายส่วนตัว เช่น ค่าซักรีด ค่าโทรศัพท์-แฟกซ์ ค่าเครื่องดื่มมินิบาร์และค่าใช้จ่ายอื่นๆที่มีได้ระบุ
- ค่าภาษีมูลค่าเพิ่ม 7% และภาษีหัก ณ ที่จ่าย 3%

▪ ค่าเจ้าหน้าที่ยกกระเป๋า ท่านต้องดูแลกระเป๋าด้วยตัวท่านเองเพื่อป้องกันการสูญหาย

▪ ค่าวีซ่าอเมริกา และ ค่าวีซ่าแคนาดา (ลูกค้าจะต้องยื่นวีซ่า และ สัมภาษณ์ด้วยตัวเองเท่านั้น)

สำหรับการยื่นวีซ่าประเทศอเมริกา ทางผู้เดินทางจะต้องดำเนินการยื่นขอด้วยตัวเอง ซึ่งเป็นกฎของทางสถานทูต ท่านสามารถเข้าไปทำการสมัครเพื่อขอวีซ่าได้ที่ <http://thai.bangkok.usembassy.gov/visas.html> หรือจะให้ทางทัวร์

ดำเนินการจัดทำเอกสารและชำระค่าธรรมเนียมวีซ่าทุกอย่างไว้ จะมีค่าบริการท่านละ 10,000 บาท

ในส่วนวีซ่าแคนาดา ค่าวีซ่าและค่าดำเนินการท่านละ 6,000 บาท

การชำระเงิน งวดที่ 1 : สำรองที่นั่งจ่าย **100,000 บาท/ท่าน**

สำรองที่นั่ง (ผู้เดินทางพักเดียว) ท่านละ 150,000 บาท

งวดที่ 2 : ชำระส่วนที่เหลือ 90 วัน ล่วงหน้าก่อนออกเดินทาง (ตามกฎหมายของเรือสำราญ)

กรณียกเลิก

กรณียกเลิก (ตามเงื่อนไขของเรือสำราญ)

* ยกเลิก 120 วัน ล่วงหน้าก่อนเดินทาง (ไม่มีค่าใช้จ่าย)

* ยกเลิก 30-119 วัน ล่วงหน้าก่อนเดินทาง หักค่าใช้จ่ายตามความเป็นจริงที่เกิดขึ้น ไม่ว่าจะเป็นค่ามัดจำเรือ, มัดจำตู้เครื่องบิน, ค่าวีซ่า หรือ ค่าใช้จ่ายอื่นๆที่เกิดขึ้นจริง

* ยกเลิก 0-29 วัน ล่วงหน้าก่อนเดินทาง หักค่าทัวร์เต็มจำนวน

*****หากมีการยกเลิกการจองทัวร์ หลังได้ทำการยื่นวีซ่าเรียบร้อยแล้ว บริษัทขอสงวนสิทธิ์ในการนำเล่มพาสปอร์ตไปยกเลิกวีซ่าในทุกกรณี ไม่ว่าค่าใช้จ่ายในการยื่นวีซ่าจะรวมหรือแยกจากรายการทัวร์ก็ตาม*****

หมายเหตุ :

- บริษัทฯขอสงวนสิทธิ์ในการยกเลิกการเดินทางใน กรณีที่มิใช่ผู้เดินทางต่ำกว่า 15 ท่าน โดยจะแจ้งให้ผู้เดินทางทราบล่วงหน้า อย่างน้อย 30 วัน ก่อนการเดินทาง
- บริษัทฯ ขอสงวนสิทธิ์ในการเปลี่ยนแปลงรายการท่องเที่ยว กรณีที่เกิดเหตุจำเป็นสุดวิสัย อาทิ การล่าช้าของสายการบิน การนัดหยุดงาน การประท้วง ภัยธรรมชาติ การก่อจลาจล อุบัติเหตุ ปัญหาการจราจร ฯลฯ ทั้งนี้จะคำนึงและรักษาผลประโยชน์ของผู้เดินทางไว้ให้ได้มากที่สุด
- เนื่องจากการท่องเที่ยวนี้เป็นการชำระแบบเหมาจ่ายกับบริษัทตัวแทนในต่างประเทศ ท่านไม่สามารถ ที่จะเรียกร่องเงินคืน ในกรณีที่ท่านปฏิเสธ หรือ สละสิทธิ์ ในการใช้บริการ ที่ทางทัวร์จัดให้ ยกเว้น ท่านได้ทำการตกลง หรือ แจ้งให้ทราบก่อน
- บริษัทฯ จะไม่รับผิดชอบค่าใช้จ่ายที่เกิดขึ้น หากท่านถูกปฏิเสธวีซ่าและจะไม่คืนเงินค่าทัวร์ที่ท่านชำระ มาแล้ว หากท่านถูกปฏิเสธการเข้าเมือง อันเนื่องจากการกระทำที่ส่อไปในทางผิดกฎหมาย หรือการ หลบหนีเข้าเมือง
- สถานทูตเก็บค่าธรรมเนียมวีซ่า และ ไม่คืนทุกกรณี
- ในกรณีที่ท่านจะใช้หนังสือเดินทางราชการ (เล่มสีน้ำเงิน) เดินทางกับคณะ บริษัทฯสงวนสิทธิ์ที่จะไม่รับผิดชอบ หากท่านถูกปฏิเสธ การเข้าหรือออกนอกประเทศใดประเทศหนึ่ง เพราะโดยปกติ นักท่องเที่ยวใช้หนังสือเดินทางบุคคลธรรมดา เล่มสีเลือดหมู

†ตัวเครื่องบิน

- ในการเดินทางเป็นหมู่คณะผู้โดยสารจะต้องเดินทางไป-กลับ หากท่านต้องการเลื่อนวันเดินทางกลับ ท่านจะต้องชำระค่าใช้จ่ายส่วนต่างที่สายการบินเรียกเก็บโดยสายการบิน เป็นผู้กำหนด ซึ่งทางบริษัทฯ ไม่สามารถเข้าไปแทรกแซงได้ และในกรณีที่ยกเลิกการเดินทาง ถ้าทางบริษัทได้ออกตัวเครื่องบินไปแล้ว ผู้เดินทางต้องรอ Refund ตามระบบของสายการบินเท่านั้น (ในกรณีที่ตัวเครื่องบินสามารถทำการ Refund ได้เท่านั้น)

- ท่านที่จะออกตัวเครื่องบินภายในประเทศ เช่น เชียงใหม่ ภูเก็ต หาดใหญ่ ฯลฯ โปรดแจ้งฝ่ายขายก่อนเพื่อขอคำยืนยันว่าทัวร์นั้นๆ ยืนยันการเดินทางแน่นอน หากท่านออกตัวภายในประเทศโดยไม่ได้รับการยืนยันจากพนักงาน แล้วทัวร์นั้นยกเลิก บริษัทฯ ไม่สามารถรับผิดชอบค่าใช้จ่ายใดๆ ที่เกี่ยวข้องกับตัวเครื่องบินภายในประเทศได้
- เมื่อท่านจองทัวร์และชำระมัดจำแล้ว หมายถึงท่านยอมรับในข้อความและเงื่อนไขที่บริษัทฯ แจ้งแล้วข้างต้น

กระเป๋าถือถือติดตัวขึ้นเครื่องบิน

- กรุณาดำเนินการตามข้อกำหนดของทุกชนิด ใส่น้ำหนักกระเป๋าใบเล็กที่จะถือขึ้นเครื่องบิน เช่น มีดพับ กรรไกรตัดเล็บทุกขนาด ตะไบเล็บ เป็นต้น **กรุณาใส่ในกระเป๋าเดินทางใบใหญ่** ห้ามนำติดตัวขึ้นบนเครื่องบินโดยเด็ดขาด
- วัตถุที่เป็นลักษณะของเหลว อาทิ ครีม โลชั่น น้ำหอม ยาสีฟัน เจล สเปรย์ และเหล้า เป็นต้น จะถูกทำการตรวจอย่างละเอียดอีกครั้ง โดยจะอนุญาตให้ถือขึ้นเครื่องได้ไม่เกิน 10 ชิ้น ในบรรจุภัณฑ์ละไม่เกิน 100 ml. แล้วใส่รวมเป็นที่เดียวกันในถุงใสพร้อมที่จะสำแดงต่อเจ้าหน้าที่รักษาความปลอดภัยตามมาตรการองค์การการบินพลเรือนระหว่างประเทศ (ICAO)
- หากท่านซื้อสินค้าปลอดภาษีจากสนามบิน จะต้องปิดผนึกถุงโดยระบุ วันเดินทาง เที่ยวบิน จึงสามารถนำขึ้นเครื่องได้ และห้ามมีร่องรอยการเปิดปากถุงโดยเด็ดขาด

สัมภาระและค่าพนักงานยกสัมภาระ

- สำหรับน้ำหนักของสัมภาระที่ทางสายการบินอนุญาตให้โหลดใต้ท้องเครื่องบิน คือ 20-30 กิโลกรัม (สำหรับผู้โดยสารชั้นประหยัด/ Economy Class Passenger ซึ่งขึ้นกับแต่ละสายการบิน) การเรียกเก็บค่าระวางน้ำหนักเพิ่มเป็นสิทธิของสายการบินที่ท่านไม่อาจปฏิเสธได้ หาก น้ำหนักกระเป๋าเดินทางเกินกว่าที่สายการบินกำหนด
- สำหรับกระเป๋าสัมภาระที่ทางสายการบินอนุญาตให้นำขึ้นเครื่องได้ ต้องมีน้ำหนักไม่เกิน 7 กิโลกรัมและมีความกว้าง (9.75 นิ้ว) + ยาว (21.5 นิ้ว) + สูง (18 นิ้ว)
- ในบางรายการทัวร์ ที่ต้องบินด้วยสายการบินภายในประเทศ น้ำหนักของกระเป๋าอาจจะถูกกำหนดให้ต่ำกว่ามาตรฐานได้ ทั้งนี้ขึ้นอยู่กับข้อกำหนดของแต่ละสายการบิน บริษัทของสงวนสิทธิ์ไม่รับประกัน ความรับผิดชอบค่าใช้จ่ายในน้ำหนักส่วนที่เกิน
- กระเป๋าและสัมภาระที่มีล้อเลื่อนและมีขนาดใหญ่เกินไป ไม่เหมาะกับการเป็นกระเป๋าถือขึ้นเครื่องบิน (Hand carry)

การชดเชยค่ากระเป๋าในกรณีเกิดการสูญหาย

- ของมีค่าทุกชนิด **ขอแนะนำไม่ควรใส่เข้าไปในกระเป๋าใบใหญ่ที่เช็กไปกับเครื่อง** เพราะหากเกิดการสูญหาย สายการบินจะรับผิดชอบชดเชยตามกฎโออาต้าเท่านั้น ซึ่งจะชดเชยให้ประมาณ กิโลกรัมละ 20 USD คุณด้วยน้ำหนักกระเป๋าจริง ทั้งนี้จะชดเชยไม่เกิน USD 400 กรณีเดินทางชั้นธรรมดา (Economy) หรือ USD 600 กรณีเดินทางชั้นธุรกิจ (Business) ดังนั้นจึงไม่แนะนำให้โหลดของมีค่าทุกประเภทลงกระเป๋าใบใหญ่
- กรณีกระเป๋าใบใหญ่เกิดการสูญหายระหว่างการท่องเที่ยว (**ระหว่างทัวร์ ไม่ใช่ระหว่างบิน**) ซึ่งอยู่ในความรับผิดชอบของหัวหน้าทัวร์ โดยปกติประกันภัยการเดินทางที่บริษัททัวร์ได้จัดทำให้ลูกค้าจะไม่ครอบคลุมค่าชดเชยในกรณีกระเป๋าใบใหญ่สูญหาย อย่างไรก็ตาม บริษัทฯ จะพิจารณาชดเชยค่าเสียหายให้ท่าน โดยชดเชยตามกฎของสายการบิน

บินเท่านั้น นั่นหมายถึงจะชดเชยตามน้ำหนักกระเป๋า คุณ ด้วยค่าชดเชย USD 20 ต่อกิโลกรัมเท่านั้น ดังนั้นท่านจึงไม่ควรโหลดของมีค่าทุกประเภทในกระเป๋าใบใหญ่ เพราะหากเกิดการสูญหาย ทางบริษัทฯ ขอสงวนสิทธิ์การชดเชยค่าเสียหายตามรายละเอียดข้างต้นเท่านั้น

- กรณีกระเป๋าใบเล็ก (Hand Carry) เกิดการสูญหาย บริษัทฯ ไม่สามารถรับผิดชอบชดเชยค่าเสียหายให้ท่านได้ ดังนั้นท่านต้องระวังทรัพย์สินส่วนตัวของท่าน

เอกสารยื่นวีซ่าอเมริกา และ แคนาดา

สำหรับการยื่นวีซ่าประเทศอเมริกา ทางผู้เดินทางจะต้องโชว์ตัว ซึ่งเป็นกฎของทางสถานทูต ท่านสามารถเข้าไปทำการสมัครเพื่อขอยื่นวีซ่าได้ที่ <http://thai.bangkok.usembassy.gov/visas.html>

วีซ่าเพื่อการท่องเที่ยว : ประเทศแคนาดา (ETA Visa ใช้ไม่ได้)

เอกสารใช้ประกอบการขอวีซ่า

1. หนังสือเดินทาง : ต้องไม่หมดอายุก่อนวันที่ท่านจะเดินทางกลับประเทศไทย ผู้มีรายชื่ออยู่บนคำร้องต้องยื่นหนังสือเดินทางของแต่ละท่านด้วย) ถ้ามีหนังสือเดินทางมากกว่า 1 เล่ม ท่านต้องยื่นเล่มเก่าด้วย
2. พาสปอร์ตต้องมีหน้าประทับตรา ว่างตั้งแต่ 2 หน้าขึ้นไป
3. รูปถ่าย : ขนาด 1.37 x 1.77 นิ้ว จำนวน 4 ใบ และถ่ายไม่เกิน 6 เดือน ถ้าขนาดของรูปถ่ายไม่ถูกต้อง สถานทูตจะไม่รับคำร้อง
4. หลักฐานการเงิน : **จดหมายรับรองจากธนาคาร** หรือสมุดบัญชีเงินฝากทุกประเภท
5. หลักฐานการงาน:
 - จดหมายรับรองจากนายจ้าง ระบุตำแหน่ง อายุการทำงานและ เงินเดือน
 - ข้าราชการ และพนักงานรัฐวิสาหกิจ ต้องยื่นเอกสารการอนุมัติให้ลางาน
 - ผู้ประกอบธุรกิจการค้า หรือเป็นเจ้าของกิจการ ต้องยื่นเอกสารการจดทะเบียนการค้าพร้อมสำเนา
 - ในกรณีที่นักเรียน/ผู้เยาว์มีอายุเกิน 6 ปี ต้องยื่นเอกสารจากสถาบันการศึกษา อนุมัติการหยุดเรียน

- ในกรณีที่ผู้เยาว์อายุต่ำกว่า 16 ปี และเดินทางกับผู้อื่น ต้องยื่นเอกสารมอบอำนาจจากบิดามารดา อนุญาตให้เดินทางกับผู้อื่น ได้ หรือในกรณีที่ผู้เยาว์เดินทางกับผู้ดูแล/ผู้ที่มีอำนาจในการปกครอง ท่านต้องยื่นหลักฐานเพื่อพิสูจน์ว่าท่านมีอำนาจปกครองผู้เยาว์นั้นแต่เพียงผู้เดียว