



089-659-1717

Office 095-659-1717

H2otour59@gmail.com

309/167 คอนโดลุมพินี ซิวว ซะอำ ต.ชะอำ อ.ชะอำ จ.เพชรบุรี 76120



ใบอนุญาตเลขที่ 11/08185



@h2otour59



2024

**SINGAPORE AIRLINES**

**SPHZ-2.4**

**ราคาเริ่มต้น**  
**17,999**

**#วันหยุดสุดจิด**  
**#บินหรู Full service**

**SINGAPORE LOVELY**

**ทัวร์สิงคโปร์ • ยูนิเวอร์สไอส์ • มินเนียนแลนด์**

- BUMBOAT (รวมค่าบัตร)
- BUDDHA TOOTH RELIC TEMPLE
- GARDEN BY THE BAY
- MERLION
- FORT CANNING PARK
- FOUNTAIN OF WEALTH

**TIP** 1,500/ท่าน | **★★★★** โรงแรม 4 ดาว | **เมนูพิเศษ** ๒๒ | **ชิมข้าวมันไก่ Boon tong kee + Song Fa** | **3 วัน 2 คืน**

SPHZ-02.4 LOVELY SINGAPORE 3D2N

เดินทางโดยสายการบิน SINGAPORE AIRLINE (SQ)

| วันที่ | โปรแกรมท่องเที่ยว   | เข้า | เที่ยง | เย็น | โรงแรม  |
|--------|---|------|--------|------|---|
| 1      | กรุงเทพฯ – สิงคโปร์ – เมอร์ไลอัน – CHINATOWN - การ์เด็น บาย เดอะเบย์ –Bumboat - Marina Bay Sand<br>SQ705 BKK-SIN 09.40-13.05  |      |        | ☉    | MI ROCHOR HOTEL, GRAND PACIFIC HOTEL<br>ระดับ 4 ดาว หรือเทียบเท่า |
| 2      | เลือกเที่ยวตาม Option ที่ต้องการ<br>Option A: Free & Easy<br>(อิสระไม่มีรถและไกด์บริการ)<br>Option B: FORT CANNING - UNIVERSAL STUDIO<br>(รวมค่าบัตร) - ซุปป์ิงถนนออชาร์ด | ☉    |        |      | MI ROCHOR HOTEL, GRAND PACIFIC HOTEL<br>ระดับ 4 ดาว หรือเทียบเท่า |
| 3      | น้ำพุแห่งความมั่งคั่ง - THE JEWEL<br>CHANGI -สนามบิน – กรุงเทพฯ<br>SQ714 SIN-BKK 17.30-19.00<br>SQ720 SIN-BKK 18.30-20.00   | ☉    | ☉      |      | MI ROCHOR HOTEL, GRAND PACIFIC HOTEL<br>ระดับ 4 ดาว หรือเทียบเท่า |

อัตราค่าบริการพักห้องละ2-3 ท่าน

**\*\*สำหรับหนังสือเดินทางต่างชาติเก็บเพิ่ม 1,000 บาท\*\***

(เป็นข้อตกลงในการคิดเรตราคาราชาวต่างชาติจากประเทศปลายทาง)

| Flight  | วันที่เดินทาง                               | ผู้ใหญ่ ราคาท่านละ  |                                     | ทารกอายุ<br>ต่ำกว่า 2 ปี | พักเดี่ยว |
|---|---|---------------------|-------------------------------------|--------------------------|-----------|
|   |   | Option A<br>FREEDAY | Option B<br>FULLBOARD<br>+2,500/pax |                          |           |
| SQ705 09.40-13.05<br>SQ714 17.30-19.00<br>เวลานัดหมาย<br>ณ สุวรรณภูมิ 06.30 | วันที่ 21-23 มีนาคม 2568                    | 18,999              | 21,499                              | 3,900. -                 | 5,900. -  |
| SQ705 09.40-13.05<br>SQ714 17.30-19.00<br>เวลานัดหมาย<br>ณ สุวรรณภูมิ 06.30 | วันที่ 28-30 มีนาคม 2568                    | 18,999              | 21,499                              | 3,900. -                 | 5,900. -  |
| SQ705 09.40-13.05<br>SQ714 17.30-19.00<br>เวลานัดหมาย<br>ณ สุวรรณภูมิ 06.30 | วันที่ 04-06 เมษายน 2568                    | 19,999              | 22,499                              | 3,900. -                 | 5,900. -  |
| SQ705 09.40-13.05<br>SQ714 17.30-19.00<br>เวลานัดหมาย<br>ณ สุวรรณภูมิ 06.30 | วันที่ 12-14 เมษายน 2568<br>(วันหยุดเทศกาล) | 22,999              | 25,499                              | 3,900. -                 | 5,900. -  |
| SQ705 09.40-13.05<br>SQ714 17.30-19.00<br>เวลานัดหมาย<br>ณ สุวรรณภูมิ 06.30 | วันที่ 13-15 เมษายน 2568<br>(วันหยุดเทศกาล) | 22,999              | 25,499                              | 3,900. -                 | 5,900. -  |
| SQ705 09.40-13.05<br>SQ714 17.30-19.00<br>เวลานัดหมาย<br>ณ สุวรรณภูมิ 06.30 | วันที่ 14-16 เมษายน 2568<br>(วันหยุดเทศกาล) | 22,999              | 25,499                              | 3,900. -                 | 5,900. -  |
| SQ705 09.40-13.05<br>SQ714 17.30-19.00                                      | วันที่ 18-20 เมษายน 2568                    | 18,999              | 21,499                              | 3,900. -                 | 5,900. -  |



|   |   |        |        |          |          |
|---|---|--------|--------|----------|----------|
| เวลานัดหมาย<br>ณ สุวรรณภูมิ 06.30   |   |        |        |          |          |
| SQ705 09.40-13.05<br>SQ714 17.30-19.00<br>เวลานัดหมาย<br>ณ สุวรรณภูมิ 06.30 | วันที่ 02-04 พฤษภาคม 2568<br><u>SEA AQUARUIM ปิดปรับปรุง</u>                    | 19,999 | 22,499 | 3,900. - | 5,900. - |
| SQ705 09.40-13.05<br>SQ714 17.30-19.00<br>เวลานัดหมาย<br>ณ สุวรรณภูมิ 06.30 | วันที่ 10-12 พฤษภาคม 2568<br>(วันหยุดเทศกาล)<br><u>SEA AQUARUIM ปิดปรับปรุง</u> | 19,999 | 22,499 | 3,900. - | 5,900. - |
| SQ705 09.40-13.05<br>SQ714 17.30-19.00<br>เวลานัดหมาย<br>ณ สุวรรณภูมิ 06.30 | วันที่ 16-18 พฤษภาคม 2568<br><u>SEA AQUARUIM ปิดปรับปรุง</u>                    | 18,999 | 21,499 | 3,900. - | 5,900. - |
| SQ705 09.40-13.05<br>SQ714 17.30-19.00<br>เวลานัดหมาย<br>ณ สุวรรณภูมิ 06.30 | วันที่ 23-25 พฤษภาคม 2568<br>(Promotion)<br><u>SEA AQUARUIM ปิดปรับปรุง</u>     | 17,999 | 20,499 | 3,900. - | 5,900. - |
| SQ705 09.40-13.05<br>SQ714 17.30-19.00<br>เวลานัดหมาย<br>ณ สุวรรณภูมิ 06.30 | วันที่ 30 พ.ค. – 01 มิ.ย. 2568<br><u>SEA AQUARUIM ปิดปรับปรุง</u>               | 19,999 | 22,499 | 3,900. - | 5,900. - |
| SQ705 09.40-13.05<br>SQ714 17.30-19.00<br>เวลานัดหมาย<br>ณ สุวรรณภูมิ 06.30 | วันที่ 06-08 มิถุนายน 2568<br>(Promotion)<br><u>SEA AQUARUIM ปิดปรับปรุง</u>    | 17,999 | 20,499 | 3,900. - | 5,900. - |
| SQ705 09.40-13.05<br>SQ714 17.30-19.00<br>เวลานัดหมาย<br>ณ สุวรรณภูมิ 06.30 | วันที่ 20-22 มิถุนายน 2568<br><u>SEA AQUARUIM ปิดปรับปรุง</u>                   | 18,999 | 21,499 | 3,900. - | 5,900. - |
| SQ705 09.40-13.05<br>SQ714 17.30-19.00<br>เวลานัดหมาย<br>ณ สุวรรณภูมิ 06.30 | วันที่ 27-29 มิถุนายน 2568<br><u>SEA AQUARUIM ปิดปรับปรุง</u>                   | 18,999 | 21,499 | 3,900. - | 5,900. - |

|   |   |        |        |          |          |
|---|---|--------|--------|----------|----------|
| SQ705 09.40-13.05<br>SQ714 17.30-19.00<br>เวลานัดหมาย<br>ณ สุวรรณภูมิ 06.30 | วันที่ 04-06 กรกฎาคม 2568<br><u>SEA AQUARIUM ปิดปรับปรุง</u>                    | 18,999 | 21,499 | 3,900. - | 5,900. - |
| SQ705 09.40-13.05<br>SQ714 17.30-19.00<br>เวลานัดหมาย<br>ณ สุวรรณภูมิ 06.30 | วันที่ 10-12 กรกฎาคม 2568<br>(วันหยุดเทศกาล)<br><u>SEA AQUARIUM ปิดปรับปรุง</u> | 19,999 | 22,499 | 3,900. - | 5,900. - |
| SQ705 09.40-13.05<br>SQ714 17.30-19.00<br>เวลานัดหมาย<br>ณ สุวรรณภูมิ 06.30 | วันที่ 18-20 กรกฎาคม 2568<br><u>SEA AQUARIUM ปิดปรับปรุง</u>                    | 18,999 | 21,499 | 3,900. - | 5,900. - |
| SQ705 09.40-13.05<br>SQ714 17.30-19.00<br>เวลานัดหมาย<br>ณ สุวรรณภูมิ 06.30 | วันที่ 26-28 กรกฎาคม 2568<br><u>SEA AQUARIUM ปิดปรับปรุง</u>                    | 19,999 | 22,499 | 3,900. - | 5,900. - |
| SQ705 09.40-13.05<br>SQ714 17.30-19.00<br>เวลานัดหมาย<br>ณ สุวรรณภูมิ 06.30 | วันที่ 09-11 สิงหาคม 2568<br>(วันหยุดเทศกาล)<br><u>SEA AQUARIUM ปิดปรับปรุง</u> | 19,999 | 22,499 | 3,900. - | 5,900. - |
| SQ705 09.40-13.05<br>SQ714 17.30-19.00<br>เวลานัดหมาย<br>ณ สุวรรณภูมิ 06.30 | วันที่ 22-24 สิงหาคม 2568<br><u>SEA AQUARIUM ปิดปรับปรุง</u>                    | 18,999 | 21,499 | 3,900. - | 5,900. - |
| SQ705 09.40-13.05<br>SQ714 17.30-19.00<br>เวลานัดหมาย<br>ณ สุวรรณภูมิ 06.30 | วันที่ 12-14 กันยายน 2568<br><u>SEA AQUARIUM ปิดปรับปรุง</u>                    | 18,999 | 21,499 | 3,900. - | 5,900. - |
| SQ705 09.40-13.05<br>SQ714 17.30-19.00<br>เวลานัดหมาย<br>ณ สุวรรณภูมิ 06.30 | วันที่ 26-28 กันยายน 2568<br>(Promotion)<br><u>SEA AQUARIUM ปิดปรับปรุง</u>     | 17,999 | 20,499 | 3,900. - | 5,900. - |
| SQ705 09.40-13.05<br>SQ714 17.30-19.00                                      | วันที่ 11-13 ตุลาคม 2568<br>(วันหยุดเทศกาล)                                     | 20,999 | 23,499 | 3,900. - | 5,900. - |

|   |   |        |        |          |          |
|---|---|--------|--------|----------|----------|
| เวลานัดหมาย<br>ณ สุวรรณภูมิ 06.30   | <u>SEA AQUARUIM ปิดปรับปรุง</u>   |        |        |          |          |
| SQ705 09.40-13.05<br>SQ714 17.30-19.00<br>เวลานัดหมาย<br>ณ สุวรรณภูมิ 06.30 | วันที่ 17-19 ตุลาคม 2568<br><u>SEA AQUARUIM ปิดปรับปรุง</u>                     | 19,999 | 22,499 | 3,900. - | 5,900. - |
| SQ705 09.40-13.05<br>SQ714 17.30-19.00<br>เวลานัดหมาย<br>ณ สุวรรณภูมิ 06.30 | วันที่ 23-25 ตุลาคม 2568<br>(วันหยุดเทศกาล)<br><u>SEA AQUARUIM ปิดปรับปรุง</u>  | 19,999 | 22,499 | 3,900. - | 5,900. - |
| SQ705 09.40-13.05<br>SQ714 17.30-19.00<br>เวลานัดหมาย<br>ณ สุวรรณภูมิ 06.30 | วันที่ 24-26 ตุลาคม 2568<br><u>SEA AQUARUIM ปิดปรับปรุง</u>                     | 19,999 | 22,499 | 3,900. - | 5,900. - |
| SQ705 09.40-13.05<br>SQ714 17.30-19.00<br>เวลานัดหมาย<br>ณ สุวรรณภูมิ 06.30 | วันที่ 31 ต.ค.-02 พ.ย. 2568<br><u>SEA AQUARUIM ปิดปรับปรุง</u>                  | 19,999 | 22,499 | 3,900. - | 5,900. - |
| SQ705 09.40-13.05<br>SQ714 17.30-19.00<br>เวลานัดหมาย<br>ณ สุวรรณภูมิ 06.30 | วันที่ 21-23 พฤศจิกายน 2568<br>(Promotion)<br><u>SEA AQUARUIM ปิดปรับปรุง</u>   | 17,999 | 20,499 | 3,900. - | 5,900. - |
| SQ705 09.40-13.05<br>SQ714 17.30-19.00<br>เวลานัดหมาย<br>ณ สุวรรณภูมิ 06.30 | วันที่ 05-07 ธันวาคม 2568<br>(วันหยุดเทศกาล)<br><u>SEA AQUARUIM ปิดปรับปรุง</u> | 21,999 | 24,499 | 3,900. - | 5,900. - |
| SQ705 09.40-13.05<br>SQ714 17.30-19.00<br>เวลานัดหมาย<br>ณ สุวรรณภูมิ 06.30 | วันที่ 12-14 ธันวาคม 2568<br><u>SEA AQUARUIM ปิดปรับปรุง</u>                    | 20,999 | 23,499 | 3,900. - | 5,900. - |
| SQ705 09.40-13.05<br>SQ714 17.30-19.00<br>เวลานัดหมาย<br>ณ สุวรรณภูมิ 06.30 | วันที่ 19-21 ธันวาคม 2568<br><u>SEA AQUARUIM ปิดปรับปรุง</u>                    | 20,999 | 23,499 | 3,900. - | 5,900. - |

|   |   |        |        |          |          |
|---|---|--------|--------|----------|----------|
| SQ705 09.40-13.05<br>SQ714 17.30-19.00<br>เวลานัดหมาย<br>ณ สุวรรณภูมิ 06.30 | วันที่ 27-29 ธันวาคม 2568<br><u>SEA AQUARUIM ปิดปรับปรุง</u>                        | 21,999 | 24,499 | 3,900. - | 5,900. - |
| SQ705 09.40-13.05<br>SQ714 17.30-19.00<br>เวลานัดหมาย<br>ณ สุวรรณภูมิ 06.30 | วันที่ 31 ธ.ค. - 02 ม.ค. 2569<br>(วันหยุดเทศกาล)<br><u>SEA AQUARUIM ปิดปรับปรุง</u> | 23,999 | 26,499 | 3,900. - | 5,900. - |
| SQ705 09.40-13.05<br>SQ714 17.30-19.00<br>เวลานัดหมาย<br>ณ สุวรรณภูมิ 06.30 | วันที่ 01-03 มกราคม 2569<br>(วันหยุดเทศกาล)<br><u>SEA AQUARUIM ปิดปรับปรุง</u>      | 23,999 | 26,499 | 3,900. - | 5,900. - |

เด็กอายุ 2-11 ปี พักห้อง TWN/DBL เป็นท่านที่ 2 ในห้อง ราคาเท่าผู้ใหญ่

เด็กอายุ 2-11 ปี พักห้อง TWN/DBL เป็นท่านที่ 3 ในห้อง ลดราคา 1,000 บาท

เด็กอายุ 2-11 ปี พักห้อง TRP แบบเสริมเตียง ลดราคา 500 บาท

มีตัวเครื่องบินแล้วจอยแลนด์ ลดราคา 5,000 บาท

**เงื่อนไขการจอง มัดจำท่านละ 8,000 บาท**

วันแรก

กรุงเทพฯ – สิงคโปร์ – เมอร์ไลอัน – CHINATOWN - การ์เด็น บาย เดอะเบย์ – Bumboat  
- Marina Bay Sand (D)

- 06.30 น. คณะพร้อมกันที่สนามบินสุวรรณภูมิ ประตู 10 อาคารผู้โดยสารขาออก สายการบิน SINGAPORE AIRLINE (SQ) โดยมีเจ้าหน้าที่ของบริษัทคอยต้อนรับและอำนวยความสะดวกในการเช็คอินเอกสารและสัมภาระ
- 09.40 น. เดินทางสู่ สิงคโปร์ โดยสายการบิน SINGAPORE AIRLINE เที่ยวบินที่ SQ705 (มีอาหารและเครื่องดื่มบริการบนเครื่อง)
- 13.05 น. เดินทางถึง สนามบินชางเกี ประเทศสิงคโปร์ ผ่านพิธีการตรวจคนเข้าเมือง จากนั้นนำท่านเดินทางเข้าสู่ตัวเมืองสิงคโปร์ที่มีการจัดผังเมืองอย่างเป็นระเบียบเรียบร้อยและสะอาดสะอ้านจนหลายๆ ท่านต้องทึ่ง (เวลาท่องเที่ยวเร็วกว่าประเทศไทย 1 ชั่วโมง)

**\*\*โปรดเช็คเวลานัดหมาย และไฟล์ทบิน วันที่ท่านเดินทาง ตามตารางด้านบน\*\***



นำท่าน ชมเมืองสิงคโปร์ นำท่าน ถ่ายรูปคู่กับ เมอร์ไลอัน สัญลักษณ์ของประเทศสิงคโปร์ โดยรูปปั้นครึ่งสิงโตครึ่งปลา นี้นั้นหันออกทางอ่าวมารีน่า มีทัศนียภาพที่สวยงาม โดยมีฉากด้านหลังเป็น “โรงละครเอสเพลนาท” ซึ่งโดดเด่นด้วยสถาปัตยกรรมคล้ายหมวกทูเรี่ยน ชม ถนนอลิซาเบธวอล์ค ซึ่งเป็นจุดชมวิวยอดนิยมสิงคโปร์





ประมาณ 1 ชม.

นำท่านเดินทางสู่ **CHINATOWN** ชมวัดพระเชี้ยวแก้ว (Buddha Tooth Relic Temple) สร้างขึ้นเพื่อเป็นที่ประดิษฐานพระเชี้ยวแก้ว ของพระพุทธเจ้า วัดพระพุทศศาสนาแห่งนี้สร้างสถาปัตยกรรม สมัยราชวงศ์ถัง วางศิลาฤกษ์ เมื่อวันที่ 1 มีนาคม 2005 ค่าใช้จ่ายในการก่อสร้างทั้งหมดราว 62 ล้านเหรียญสิงคโปร์ (ประมาณ 1500 ล้านบาท) ชั้นล่างเป็นห้องโถงใหญ่ใช้ประกอบศาสนพิธี ชั้น 2-3 เป็นพิพิธภัณฑ์และห้องหนังสือ ชั้น 4 เป็นที่ประดิษฐานพระเชี้ยวแก้ว (ห้ามถ่ายภาพ) ให้ท่านได้สักการะองค์เจ้าแม่กวนอิม และใกล้กันก็เป็นวัดแขกซึ่งมีศิลปกรรมการตกแต่งที่สวยงาม พร้อมเดินเล่นช้อปปิ้ง ชื้อของที่ระลึกตามอัธยาศัย



จากนั้นเข้าชม **GARDEN BY THE BAY** อีสระให้ท่านได้ชมการจัดสวนที่ใหญ่ที่สุดบนเกาะสิงคโปร์ ชื่นชมกับต้นไม้نانาพันธุ์ และ เป็นศูนย์กลางการพัฒนาอย่างต่อเนื่องแห่งชาติของ Marina Bay บริหารโดยคณะกรรมการอุทยานแห่งชาติสิงคโปร์ นอกจากนี้ยังมีทางเดินลอยฟ้าเชื่อมต่อกับ **Super tree** คู่ที่มีความสูงเข้าด้วยกัน มีไว้สำหรับให้ผู้ที่มาเยือนสามารถมองเห็น สวนจากมุมสูงขึ้น 50 เมตร บนยอดของ Super tree สามารถเห็นทัศนียภาพอันงดงามของอ่าวและสวนโดยรอบ โดยรอบ

(ไม่รวมค่าบัตร SUPERTREE 15 SGD หรือ 405 บาท)

# ปรับราคา Garden by the bay เริ่ม 12 กรกฎาคม 67 เป็นต้นไป

Flower Domes Monet Exhibition + Cloud Forest

ราคา ผู้ใหญ่ 1,650 บาท  
เด็ก 1,260 บาท



Flower Dome จะเป็นที่จัดแสดงพรรณไม้จากเขตร้อนชื้นแถบเมดิเตอร์เรเนียน มีต้นไม้ตัดยัักษ์และปาล์มขวดมากมายให้เราได้ถ่ายรูป รวมถึงมีสวนจิ๋วน่ารักๆ ให้เราดูอีกด้วย เหมาะแก่การไปนั่งอ่านหนังสือ นั่งเล่นชิลๆ เพราะในเรือนกระจกจะติดแอร์ให้อากาศเย็นสบาย และมีกลิ่นหอมๆ ของดอกไม้และต้นไม้ฟุ้งกระจายไปทั่วโดม



Cloud Forest จะมีน้ำตกจำลองขนาดใหญ่ พร้อมด้วยพันธุ์พืชและพันธุ์ไม้ในเขตป่าดิบชื้นมากมาย ในโดมจะออกแบบเป็นทางเดิน โดยเราจะเดินขึ้นลิฟต์ไปชั้นบนสุดแล้วเดินไต่ลงมาจนถึงชั้นล่างที่เป็นป่าหมอกสวยงามมาก

ไม่รวมค่าบัตร Flower Dome และ Cloud Forest

\*\*\*หากต้องการเข้าชม 2 โดม ชำระเพิ่ม

ผู้ใหญ่ 790 บาท/ท่าน เด็ก(3-ต่ำกว่า12ปี) 490บาท/ท่าน

\*\* โปรดแจ้งก่อนเดินทาง \*\*



ค่า ๑๐๑ | บริการอาหารค่ำ ณ ภัตตาคาร **SONG FA BUK KUT TEH** กระจุกหมุดัมยาจีนแสนอร่อย  
อาหารท้องถิ่นร้านนี้เริ่มต้นตำนานความอร่อยในปี 1966 ก่อตั้งโดย Mr. Yeo Eng Song จนถึงทุกวันนี้ ก็ 50 กว่าปี



จากนั้นนำท่านเปิดประสบการณ์กับการเดินทางแสนพิเศษ นั่งเรือแบบคลาสสิกโบราณที่เป็นเอกลักษณ์ของประเทศสิงคโปร์ หรือที่เรียกว่า **Bumboat** ล่องเรือชมสถานที่ไฮไลต์ของสิงคโปร์ และเก็บภาพสวยๆจากมุมมองแม่น้ำ เช่น เมอร์ไลออน, สะพานเกลียว Helix Bridge, อาคารรูปเรือมารีน่าเบย์ แชนด์ เป็นต้น จะใช้เวลารอบละประมาณ 40 นาทีด้วยกัน



จากนั้นเดินทางเข้าเยี่ยมชมชมมารีน่าเบย์แชนด์ **Marina Bay Sand** โรงแรมหรูระดับ 6 ดาว โดยพื้นที่ด้านในประกอบไปด้วยโรงแรม ห้างสรรพสินค้า จุดชมวิว ฟิฟท์กัทช์ คาสิโน และโรงภาพยนตร์ รวมถึงส่วนของ แชนด์สกายพาร์ค ที่เป็นสระว่ายน้ำและจุดชมวิวนออาคารมารีน่าเบย์แชนด์ (ไม่รวมค่าขึ้นชมจุดชมวิว SAND SKY PARK57 ราคา 30 SGD หรือ 810 บาท )

20.00 น. ชมการแสดงโชว์แสง สี เสียงและน้ำ ที่ใหญ่ที่สุดใน South East Asia กับการแสดงที่มีชื่อว่า **Wonder Full Light** การแสดงนี้ จัดขึ้นที่ลาน Promenade หน้า Marina Bay Sands เป็นลานที่นั่งหันหน้าออกทางอ่าว Marina

โรงแรมที่พัก MI ROCHOR HOTEL, GRAND PACIFIC HOTEL ระดับ 4 ดาว หรือเทียบเท่า



Option A: Free & Easy (อิสระไม่มีรถและไกด์บริการ) (B/-/-)

Option B: FORT CANNING - UNIVERSAL STUDIO (รวมค่าบัตร) - ซุปป์ิงถนนออร์ชาร์ด(B/-/-)

เช้า 10 รับประทานอาหารเช้า ณ ห้องอาหารของโรงแรม

สำหรับ Option A → “FREE & EASY” (B/-/-)

\*\*\*ไม่มีรถและไกด์บริการ\*\*\*

\*\*อิสระท่องเที่ยวตามอัธยาศัยรับแผนที่และสอบถามข้อมูลการเดินทางจากหัวหน้าทัวร์\*\*

สำหรับ Option B → (B/-/-)

FORT CANNING - UNIVERSAL STUDIO (รวมค่าบัตร) - ซุปป์ิงถนนออร์ชาร์ด

\*\*\*มีรถและไกด์บริการ\*\*\*

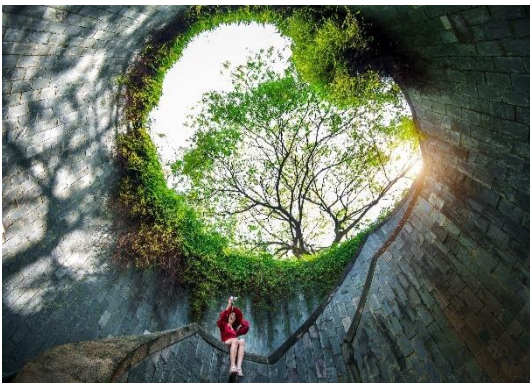

นำทุกท่านเดินทางไป **FORT CANNING PARK** ถ่ายรูปเช็คอิน มุมมหาชน  
ลง INTRAGRAM ให้เพื่อนๆ อิจฉา และเดินเล่นบริเวณสวนสาธารณะที่เป็น  
ป้อมปืนเก่าสมัยสงครามโลก

นำท่านสู่โลกเหนือจินตนาการไปยังดินแดนมหานรกของ **เกาะเซ็นโตซ่า** อาณาจักรความบันเทิงระดับโลก มีโซน  
กิจกรรมมากมาย เช่น โซนเอาใจนักกิน-ดื่ม-ช้อปปิ้งกับร้านอาหาร บาร์ คลับที่रोเสิร์ฟอาหารและเครื่องดื่มจากทั่วทุกมุมโลก  
รวมถึงร้านซูปป์ิง ร้านแบรนต์เนมและคอนเซ็ปต์สโตร์บนเส้นทาง เฟสที่ฟวอลล์ ถนนสายที่โดดเด่นที่สุดของรีสอร์ทท เวิลด์  
เซ็นโตซ่า ให้คุณได้เพลิดเพลินกับการเยี่ยมชมคาสิโนแห่งแรกของประเทศสิงคโปร์ !!!

# ประกาศแจ้งปรับราคา

## ฟูลบอร์ด สิงคโปร์



เนื่องจากการปรับขึ้นราคาค่าบัตรจาก Universal Studio Singapore

ตั้งแต่ 1 มกราคม 68 เป็นต้นไป

ปรับราคาฟูลบอร์ดเป็น

# 2,500

บาท



SPHZ-02.4 LOVELY SINGAPORE 3D2N (SQ)

SPHZ-27.1 FUN VIBES SINGAPORE 3D2N (SL)

SPHZ-30 SINGAPORE PRAY&PLAY 3D2N (TR)

ซื้อเฉพาะบัตรสวนสนุก



# 2,300

บาท



SPHZ-32 SINGAPORE SAVER 3D2N (SL)

SPHZ-M5.2 DUOPLUS MALAYSIA SINGAPORE 4D3N

SPHZ-M11.LEGOLAND MALAYSIA x UNIVERSAL SINGAPORE 3D2N (FD)

หากจองและชำระภายในวันที่ 31 ธ.ค 67 ได้ราคาเดิม 2,000 / 2,120 บาท



นำท่านสนุกสนานกับ UNIVERSAL STUDIO (รวมค่าบัตรแล้ว) ให้ท่านได้พบกับ การแสดงสุดตระการตาและความสุข สนุกไม่รู้จบ ในที่เดียวที่ๆ คุณและครอบครัวจะได้พบและสัมผัสกับประสบการณ์ใหม่ ที่โลกยังต้องตะลึงเปิดฉากความสนุกกับยูนิเวอร์แซล สตูดิโอ!! ที่แรกและที่เดียวในภูมิภาคเอเชียตะวันออกเฉียงใต้ กับเครื่องเล่น 24 ชนิดโดย18ชนิด เป็นเครื่องเล่นที่ออกแบบใหม่หรือดัดแปลงเพื่อที่นี้โดยเฉพาะ





ของทะเลต่างๆ ทั่วโลก

**\*\*\* Sea. Aquarium(ยังไม่รวมค่าบัตร)**

(โปรดแจ้งและชำระค่าบัตรก่อนเดินทาง **ผู้ใหญ่ 1,350 บาท / เด็ก อายุต่ำกว่า 12ปี ราคา 1,190 บาท**) S.E.A. Aquarium เป็นพิพิธภัณฑ์สัตว์น้ำเปิดใหม่ใหญ่ที่สุดในโลกกับ Marine Life Park จัดอันดับให้เป็นอควาเรียมใหญ่สุดในเอเชียตะวันออกเฉียงใต้ ถูกออกแบบให้เป็นอุโมงค์ใต้น้ำ สามารถบรรจุน้ำเค็มได้กว่า 45 ล้านลิตร รวมสัตว์ทะเลกว่า 800 สายพันธุ์ รวบรวมสัตว์น้ำกว่า 100,000 ตัว ตกแต่งด้วยซากปรักหักพังของเรือ ภายในได้จำลองความอุดมสมบูรณ์



**ถึงเวลาอันสมควร รถโค้ชนำท่านช้อปปิ้งย่านถนนออร์ชาร์ด**

สินค้าแบรนด์เนม รุ่นใหม่ล่าสุด จะถูกนำมาวางขายตามห้างสรรพสินค้า ที่ตั้งอยู่บนถนนสายนี้เป็นแห่งแรกเพราะว่าสิงคโปร์มีท่าเรือและเรือสินค้าทุกลำจะ ต้องมาผ่านที่ ท่าเรือของสิงคโปร์นี้เสมอ ถนนออร์ชาร์ดจัดได้ว่าเป็นแหล่งช้อปปิ้งระดับโลก เพราะว่ามีศูนย์การค้า ร้านค้า และโรงแรมชั้นดีมากมายตั้งอยู่เรียงราย สองฝั่งถนน อาทิเช่น ห้าง TAKASHIMAYA, ISETAN, TANG และอื่นๆอีกมากมาย

**\*\*\* (อิสระ อาหารเที่ยงและอาหารค่ำเพื่อความสะดวกในการท่องเที่ยวสวนสนุกและการช้อปปิ้ง)\*\*\***

จากนั้นนำท่านเดินทางกลับโรงแรมเพื่อพักผ่อนตามอัธยาศัย

**วันที่สาม**      **น้ำพุแห่งความมั่งคั่ง - THE JEWEL CHANGI - สนามบิน – กรุงเทพฯ (B/L/-)**

เช้า      ๑๐ | **รับประทานอาหารเช้า ณ ห้องอาหารของโรงแรม**



นำท่านชม **น้ำพุแห่งความมั่งคั่ง Fountain of wealth** แห่งเมืองสิงคโปร์ ตั้งอยู่ท่ามกลางหมู่ตึกชั้นเทคซิตี้ ชั้นเทคมาจากคำในภาษาจีน แปลว่าความสำเร็จขึ้นใหม่ หมู่ตึกชั้นเทค สร้างขึ้นโดยนักธุรกิจชาวฮ่องกง ซึ่งนับเป็นโครงการพาณิชย์ขนาดใหญ่ที่สุดของเมือง โดยคนสิงคโปร์เชื่อว่าถ้าได้เดินรอบลานน้ำพุ และได้สัมผัสน้ำจะพบโชคดีและ ร่ำรวยตลอดปี

กลางวัน 🌞 รับประทานอาหารเที่ยง ณ ภัตตาคาร **BOON TONG KEE** ข้าวมันไก่ชื่อดัง ระดับ 5 ดาว



ได้เวลาสมควรเดินทางสู่สนามบินชางเก้ **พิเศษ !! ท่านสามารถชม THE JEWEL CHANGI** ตั้งอยู่ใจกลางท่าอากาศยานชางเก้ เกิดจากความร่วมมือของ Changi Airport Group และ CapitalLand Mall Asia โดยวางคอนเซ็ปต์ให้ที่นี่เป็นทั้งศูนย์กลางแห่งการบินเทอร์มินอลแห่งใหม่ THE JEWEL ถูกออกแบบมาให้เป็นโดมกระจกขนาดใหญ่ มีพื้นที่ทั้งหมดราว ๆ 134,000 ตารางเมตร แบ่งเป็นชั้นเหนือพื้นดิน 5 ชั้น และชั้นใต้ดิน 5 ชั้น สามารถเชื่อมต่อไปยังเทอร์มินอล 1-3 ได้ โดยจุดกึ่งกลางสุดของอาคารจะอลังการด้วยน้ำตกยักษ์ (Rain Vortex) สูงราว ๆ 40 เมตร จะมีน้ำไหลพรั่งพรูลงมาจากเพดาน สู่แอ่งน้ำวนขนาดใหญ่ด้านล่าง

- 17.30 น. ออกเดินทางสู่สนามบินสุวรรณภูมิ โดยสายการบิน SINGAPORE AIRLINE เที่ยวบินที่ SQ714
- 19.00 น. เดินทางกลับถึงสนามบินสุวรรณภูมิโดยสวัสดิภาพ พร้อมความประทับใจ
- 18.30 น. ออกเดินทางสู่สนามบินสุวรรณภูมิ โดยสายการบิน SINGAPORE AIRLINE เที่ยวบินที่ SQ720
- 20.00 น. เดินทางกลับถึงสนามบินสุวรรณภูมิโดยสวัสดิภาพ พร้อมความประทับใจ

**หมายเหตุ** โปรแกรมการเดินทางอาจเปลี่ยนแปลงตามความเหมาะสม บริษัทฯ ขอสงวนสิทธิ์ในการปรับเปลี่ยนราคา หากมีการปรับขึ้นของภาษีน้ำมันของสายบินหรือการเปลี่ยนแปลงกฎการเข้าประเทศที่มีค่าใช้จ่ายเพิ่มเติมรวมถึงการปรับเพิ่มราคาค่าบัตรเข้าชมสถานที่ท่องเที่ยว (ตามประกาศของสถานที่ท่องเที่ยวนั้นๆ หลังการจองทัวร์)

**\*\*สำคัญมาก \*\***

หากเคยเข้าสิงคโปร์ด้วยชื่อเก่าหรือเคยถูกปฏิเสธการเดินทางเข้าสิงคโปร์ ต้องแจ้งให้ทราบก่อนลงทะเบียน

❖ **\*\* ทางบริษัทฯ ขอสงวนสิทธิ์ในการปรับเปลี่ยนไฟล์ที่บินขาไป-กลับ ระหว่าง ขาไปSQ705,SQ707และขากลับ SQ712 SQ714 และ SQ720 ตามที่ว่างของสายการบิน \*\***

**\*\*\* เมื่อชำระค่ามัดจำแล้วถือว่ารับทราบเงื่อนไขการจองทัวร์ทุกประการ \*\*\***  
พร้อมส่งสำเนาหน้าพาสปอร์ตให้เจ้าหน้าที่จองทัวร์ / ส่วนที่เหลือจ่ายก่อนเดินทาง 15 วัน

หากท่านสนใจตัดกรุ๊ปหรือทำกรุ๊ปเหมา กรุณาติดต่อผ่าน **AGENCY**

**\*พีเรียดราคาโปรโมชั่น 17,999.- ไม่สามารถตัดกรุ๊ปเหมาได้ \***

**ราคาตัดกรุ๊ปเหมาเริ่มต้น 18,999.-**

เอกสารที่ใช้ในการเดินทาง \*\*\* สำคัญมาก \*\*\*

- ❖ หนังสือเดินทางที่มีวันกำหนดอายุใช้งานเหลือไม่น้อยกว่า 6 เดือน หรือ 181 วัน นับจากวันที่จะออกเดินทาง

### อัตรานี้รวม

- ❖ ค่ารถโค้ชปรับอากาศบริการตลอดการเดินทางตามรายการทัวร์
- ❖ ตัวเครื่องบินและภาษีน้ำมันตามรายการ ชั้นประหยัด ไป/กลับตามกำหนดการของคณะทัวร์
- ❖ น้ำหนักกระเป๋าการเดินทาง 25 Kg
- ❖ ค่าอาหาร และเครื่องดื่มที่ระบุไว้ในรายการ
- ❖ ค่าที่พัก 2 คืนพักห้องละ 2-3 ท่าน
- ❖ ค่าบัตรเข้าชมสถานที่ท่องเที่ยวต่าง ๆ ตามรายการที่ได้ระบุไว้
- ❖ ค่าประกันอุบัติเหตุในการเดินทาง 1,000,000 บาท (ขึ้นอยู่กับเงื่อนไขของกรมธรรม์เฉพาะเหตุการณ์ที่เกิดขึ้นระหว่างวันเดินทางเท่านั้นโดยจะต้องใช้ใบรับรองแพทย์และใบเสร็จรับเงินในการเบิก)

### อัตรานี้ไม่รวม

- ❖ ค่าธรรมเนียมทิปไกด์ท้องถิ่น+ทิปคนขับรถ+ค่าทัวร์ส่วนตัวที่เหลือ ท่านละ 1,500 บาท เก็บที่สนามบิน ณ วันเดินทาง (ไม่รวมค่าทิปหัวหน้าทัวร์ตามความพึงพอใจ)
- ❖ ค่าใช้จ่ายที่เกิดจากสถานที่ท่องเที่ยวปรับราคาหรือเปลี่ยนแปลงค่าบัตรเข้าชมในสถานที่ ตามประกาศของสถานที่ท่องเที่ยววันนั้นๆ
- ❖ ค่าทำหนังสือเดินทางไทย และค่าธรรมเนียมสำหรับผู้ถือพาสปอร์ตต่างชาติ
- ❖ ค่าใช้จ่ายอื่นๆ เพิ่มเติมในกรณีที่ท่านติด COVID-19 ระหว่างเดินทาง เช่นค่าโรงแรม ค่าตรวจต่างๆ ค่าเลื่อนตัว โดยประกันจะ COVER ค่าใช้จ่ายที่เกิดขึ้นที่โรงพยาบาลเท่านั้น
- ❖ ค่าอาหาร และเครื่องดื่มที่ไม่ได้ระบุไว้ในรายการ
- ❖ ค่าใช้จ่ายอื่นๆ ที่มีได้ระบุไว้ในรายการ เช่น ค่าซักรีด โทรศัพท์ ค่ามินิบาร์ ฯลฯ
- ❖ ภาษีมูลค่าเพิ่ม 7% และภาษีหัก ณ ที่จ่าย 3%

### เงื่อนไขในการยกเลิกทัวร์

- ❖ ยกเลิกก่อนการเดินทาง 45 วัน ขึ้นไป คืนค่าใช้จ่ายเต็มจำนวน
- ❖ ยกเลิกการเดินทาง 15 - 44 วัน สงวนสิทธิ์ยึดค่าใช้จ่ายที่ชำระมาทั้งหมด
- ❖ ยกเลิกก่อนเดินทาง น้อยกว่า 15 วัน สงวนสิทธิ์ยึดค่าทัวร์เต็มจำนวนหรือทั้งหมดที่ชำระมา
- ❖ กรณีมีเหตุยกเลิกทัวร์ โดยไม่ใช่ความผิดพลาดของบริษัททัวร์ เช่น เกิดจากสายการบิน ภัยธรรมชาติ หรือเหตุการณ์ต่างๆ แนวทางปฏิบัติจะเป็นไปตามสายการบิน
- ❖ กรณีเป็นวันหยุดเทศกาล วันหยุดนักขัตฤกษ์ วันหยุดยาว เนื่องจากเงื่อนไขการชำระเงินกับสายการบินและโรงแรมที่ต่างประเทศ ทำให้ไม่สามารถคืนค่าใช้จ่ายใดๆที่ชำระมาได้
- ❖ แนวทางปฏิบัติเป็นไปตาม พรบ.ธุรกิจนำเที่ยว ทุกประการ

## เงื่อนไขการจองทัวร์

หากไม่ได้ร่วมบริการทานอาหาร หรือค่าตัวเข้าชมใดๆ ในกรณีจองทัวร์ไม่สามารถคืนเงินได้ เนื่องจากค่าบริการที่ต่างประเทศเป็นแบบเหมาจ่าย

1. เนื่องจากตัวเครื่องบินต้องเดินทางตามวันที่ ที่ระบุบนหน้าตั๋วเท่านั้น จึงไม่สามารถยกเลิก หรือเปลี่ยนแปลงการเดินทางใด ๆ ทั้งสิ้น ถ้ากรณียกเลิก หรือเปลี่ยนแปลงการเดินทาง ทางบริษัทฯ ขอสงวนสิทธิ์ในการคืนเงินทั้งหมดหรือบางส่วนให้กับท่าน
2. กรณีที่กองตรวจคนเข้าเมืองทั้งที่กรุงเทพฯ และในต่างประเทศปฏิเสธมิให้เดินทางออกหรือเข้าประเทศที่บริษัทระบุในรายการเดินทาง บริษัทฯ ขอสงวนสิทธิ์ไม่คืนค่าบริการไม่ว่ากรณีใด ๆ
3. ทางบริษัทฯ จะไม่รับผิดชอบใดๆ ทั้งสิ้น หากท่านใช้บริการของทางบริษัทฯ ไม่ครบ อาทิ ไม่เที่ยวบางรายการ, ไม่ทานอาหารบางมื้อ เพราะค่าใช้จ่ายทุกอย่าง ทางบริษัทฯ ได้ชำระค่าใช้จ่ายให้ตัวแทนต่างประเทศแบบเหมาขาด
4. **ค่าทัวร์เป็นแบบเหมาจ่ายกับบริษัททัวร์ในต่างประเทศ ไม่สามารถคืนเงินค่าทัวร์ในทุกกรณี**
5. ทางบริษัทฯ จะไม่รับผิดชอบใดๆ ทั้งสิ้น หากเกิดสิ่งของสูญหายจากการโจรกรรม และ/หรือ เกิดอุบัติเหตุที่เกิดจากความประมาทของตัวนักท่องเที่ยวเอง
6. เมื่อท่านตกลงชำระเงินไม่ว่าทั้งหมดหรือบางส่วนกับทางบริษัทฯ ทางบริษัทฯ จะถือว่าท่านได้ยอมรับในเงื่อนไขข้อตกลงต่างๆ ที่ได้ระบุไว้แล้วทั้งหมด
7. ผู้เดินทางจะต้องตรวจสอบสถานะของ Visa ด้วยตนเอง เช่น การต่ออายุ หรือ การทำ Re-Entry หรือ สิทธิ หน้าที่ ต่างๆ หากมีเหตุหรือเกิดผลกระทบใดๆ ไม่ว่าในกรณีใดเกี่ยวกับ Visa ของท่าน ทางบริษัทฯ จะไม่รับผิดชอบในทุกกรณี

## หมายเหตุ

❖ หากกรุ๊ปยกเลิกจากจำนวนผู้เดินทางไม่ถึงกำหนด คืนเงินเต็มจำนวน

❖ กรุ๊ปคอนเฟิร์มเดินทาง 10 ท่านขึ้นไป // 15 ท่าน มีหัวหน้าทัวร์เดินทางไปด้วยจากเมืองไทย

- ❖ หากมีเหตุสุดวิสัยอันเกิดจากประกาศสถานการณ์ฉุกเฉินต่างๆ ทำให้เดินทางไม่ได้ อ้างอิงตาม พรบ. ธุรกิจนำเที่ยว หักค่าใช้จ่ายที่เกิดขึ้นจริงโดยมีใบเสร็จยืนยันกับลูกค้า
- ❖ ตัวเครื่องบินเป็นแบบกรุ๊ปคณะ ไม่สามารถเลือกหรือล็อกที่นั่งได้ ที่นั่งอาจจะไม่ติดกัน ซึ่งเป็นไปตามเงื่อนไขของสายการบิน
- ❖ เรื่องห้องพักช่วงเทศกาล ห้องพักรับลูกค้าระบุดอนของทัวร์ ทางบริษัทฯ จะ Request ให้ทางโรงแรมตามชั้นตอน ในบางครั้งโรงแรมอาจเปลี่ยนชนิดห้องพักของลูกค้า ณ วันเข้าพัก แต่ทางบริษัทฯ ยืนยันว่าจะเพียงพอต่อจำนวนลูกค้า เช่น Request สำหรับเตียง Double Bed หากห้องไม่พอ อาจจะเป็นห้อง TWN ขยับเตียงให้ชิดกัน Request สำหรับเตียง Triple Bed หากห้องไม่พอ จะจัดให้เป็น 2 ห้อง ตามเงื่อนไขของโรงแรมที่จอง
- ❖ บริษัทฯ ขอสงวนสิทธิ์ที่จะเปลี่ยนแปลงรายละเอียดบางประการในทัวร์นี้ เมื่อเกิดเหตุจำเป็นสุดวิสัยจนไม่อาจแก้ไขได้และจะไม่รับผิดชอบใดๆ ในกรณีที่สูญหาย สูญเสียหรือได้รับบาดเจ็บที่นอกเหนือความรับผิดชอบของหัวหน้าทัวร์ และเหตุสุดวิสัยบางประการ เช่น การนัดหยุดงาน ภัยธรรมชาติ การจลาจล ต่างๆ เนื่องจากรายการทัวร์นี้เป็นแบบเหมาจ่ายเบ็ดเสร็จ หากท่านสละสิทธิ์การใช้บริการใดๆ ตามรายการ หรือถูกปฏิเสธการเข้าประเทศไม่ว่าในกรณีใดก็ตาม ทางบริษัทฯ ขอสงวนสิทธิ์ไม่คืนเงินในทุกกรณี

- ❖ บริษัทที่มีสิทธิ์ที่จะเปลี่ยนแปลงหรือสับเปลี่ยนรายการได้ตามความเหมาะสมบริษัทขอสงวนสิทธิ์ที่จะเลื่อนการเดินทางในกรณีที่มีผู้ร่วมคณะไม่ถึง 9 ท่าน การไม่รับประทานอาหารเช้าไม่เกี่ยวข้องกับรายการ ไม่สามารถขอหักค่าบริการคืนได้ เพราะการชำระค่าทัวร์เป็นไปในลักษณะเหมาจ่าย เมื่อท่านได้ชำระเงินมัดจำหรือทั้งหมด ไม่ว่าจะเป็นการชำระผ่านตัวแทนของบริษัท หรือชำระโดยตรงกับทางบริษัท ทางบริษัท จะขอถือว่าท่านรับทราบและยอมรับในเงื่อนไขต่างๆ
- ❖ บริษัทไม่รับผิดชอบค่าเสียหายในเหตุการณ์ที่เกิดจากสายการบิน ไฟล์ทยกเลิกโดยมีประกาศจากสายการบิน ภัยธรรมชาติ ปฏิบัติและอื่นๆ ที่อยู่นอกเหนือการควบคุมของทางบริษัทหรือค่าใช้จ่ายเพิ่มเติมที่เกิดขึ้นทางตรงหรือทางอ้อม เช่น การเจ็บป่วย, การถูกทำร้าย, การสูญหาย, ความล่าช้า หรือจากอุบัติเหตุต่างๆ