



089-659-1717

Office 095-659-1717

H2otour59@gmail.com

309/167 คอนโดลุมพินี ซิว ชะอำ ต.ชะอำ อ.ชะอำ จ.เพชรบุรี 76120



ใบอนุญาตเลขที่ 11/08185



@h2otour59

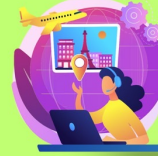

2024

ALL NEW 2025

10 วัน 7 คืน

FJORD TOUR SCANDINAVIA

“เดนมาร์ก - นอร์เวย์ - ฟินแลนด์ - สวีเดน”

Overnight Cruise DFDS

Overnight Cruise Tallink Silja Line

รถไฟสายโรแมนติก Flamsbana

ล่องเรือชมฟยอร์ด

เบอร์เก้น ขึ้นยอดเขา Floyen ชมวิวพาโนราฆ่า

สต็อกโฮล์ม เข้าชม City Hall & Vasa Museum

เฮลซิงกิ

โตปเปเนเก้บ

วันที่ 1 ออกเดินทางจากกรุงเทพฯ – กรุงโคเปนเฮเก้น (เดนมาร์ก)

22.00 น. พร้อมคณะที่สนามบินสุวรรณภูมิประตู 3 เคาน์เตอร์ D (9-12) สายการบินไทย เจ้าหน้าที่คอยอำนวยความสะดวกในเรื่องสัมภาระและการเช็คอิน จากนั้นเชิญรอ ณ ห้องพักรอโดยสารขาออก



วันที่ 2 กรุงโคเปนเฮเก้น (เดนมาร์ก) - เที่ยวชมเมือง - ลิตเติลเมอร์เมด - พระราชวังอมาเลียนบอร์ก - ล่องเรือสำราญ DFDS (Overnight Cruise)

01.20 น. ออกเดินทางสู่กรุงโคเปนเฮเก้น ประเทศเดนมาร์ก โดยสายการบินไทย เที่ยวบินที่ TG 950
07.40 น. ถึงกรุงโคเปนเฮเก้น ผ่านการตรวจคนเข้าเมือง พร้อมรับสัมภาระและการตรวจของศุลกากรแล้ว รถโค้ชนำคณะไปชมเดอะลิตเติลเมอร์เมด รูปปั้นเงือกน้อยสร้างด้วยสำริด นั่งอยู่บนก้อนหิน มีขนาดความสูงประมาณ 1.25 เมตร ริมน้ำโคเปนเฮเก้น เป็นจุดท่องเที่ยวสำคัญแห่งหนึ่งของเมือง สร้างขึ้นโดยศิลปินชาวเดนมาร์ก โดยผู้ว่าจ้างได้รับอิทธิพลจากนิทานของฮันส์ คริสเตียน แอนเดอร์เซน รูปปั้นแล้วเสร็จถูกนำไปแสดงในปี ค.ศ. 1913 จากนั้นไปชมน้ำพุเกฟิออน เทพธิดาผู้เสียดสกับบุตรชายที่ร่วมสร้างเกาะซีแลนดขึ้นมาเที่ยวชมเมืองผ่านชมรัฐสภา, ซิดีฮอลล์, นิวเฮ้าส์ เขตย่านท่าเรือที่มีอาคารบ้านเรือนตั้งแต่ยุคคริสต์ ศตวรรษที่ 17 เรียงราย ใจกลางเมืองมีสวนสนุกทีไวลี สวนสนุกที่เก่าแก่ตั้งแต่ปี 1843 ได้รับการยกย่องให้เป็นแหล่งบันเทิงที่เก่าแก่ที่สุดแห่งหนึ่งของโลก
นำท่านชมพระราชวังอมาเลียนบอร์ก(จากด้านนอก) ที่ประทับในฤดูหนาวของราชวงศ์แห่งเดนมาร์ก โดยมีภัณฑารักษ์พาพระองค์ประจำอยู่ในแต่ละจุด
11.30 น. รับประทานอาหารกลางวัน ณ ภัตตาคาร



- 13.30 น. อีตระให้ท่านได้เดินเที่ยวชมเมืองหรือช้อปปิ้งตามอัธยาศัย
- 15.00 น. เดินทางสู่ท่าเรือเพื่อลงเรือสำราญ DFDS (Overnight Cruise) ที่พร้อมไปด้วยร้านอาหาร, ร้านค้าปลอดภาษี,ร้านอาหาร, ห้องSauna, Spa ฯลฯ (กรุณาเตรียมกระเป๋าสำหรับค้างคืนบนเรือ 1 คืน เพื่อความสะดวกในการเดินทางของท่าน)
- 17.00 น. รับประทานอาหารค่ำแบบ "สแกนดิเนเวียนบุฟเฟต์" ณ ภัตตาคารบนเรือสำราญนำคณะพักบนเรือสำราญ DFDS SCANDINAVIAN SEAWAYS (Overnight Cruise)/ ห้องพักคู่ แบบ SEASIDE CABIN





วันที่ 3 เทียวกรุงออสโล (นอร์เวย์) - สวนวิกเกอแลนด์ - ฟลอม ภูมิภาคฟยอร์ด

- 07.00 น. อรุณสวัสดิ์ยามเช้าสัมผัสอากาศอันแสนบริสุทธิ์บนชั้นดาดฟ้าของเรือระหว่างเส้นทางเรือสำราญ ผ่านออสโลฟยอร์ดที่งดงามตามธรรมชาติพร้อมรับประทานอาหารเช้าแบบสแกนดิเนเวียนที่ภัตตาคารบนเรือสำราญ
- 10.00 น. เรือจอดเทียบท่า ณ **กรุงออสโล** เมืองหลวงของประเทศนอร์เวย์ รถโค้ชรอรับนำท่านเที่ยวชมกรุงออสโลผ่านไปชมปราสาท Akershus งานสถาปัตยกรรมอันเก่าแก่ในยุคเรอเนสซองส์ สร้างในปี 1648 แล้วไป**ชมอุทยานฟรีกเนอร์** ที่มีประติมากรรมที่แสดงถึงความเป็อยู่สภาพชีวิต และการตื่นรับต่อสูขงมนุษย์ชาติซึ่งเป็นผลงานประติมากรชื่อดังของ กุสตาฟ วิกเกอแลนด์ แล้วกลับเข้าสู่เขตใจกลางเมือง
- 12.30 น. **รับประทานอาหารกลางวัน ณ ภัตตาคาร**
- 13.30 น. ออกเดินทางสู่**เมืองฟลอม** ในเขตภูมิภาคของกัฟยอร์ด ผ่านหมู่บ้านชนบทที่มีความสำคัญในด้านศูนย์กีฬาฤดูหนาวของยุโรปเหนือ ตลอดเส้นทางท่านจะได้เห็นวิวทิวทัศน์ของลำธารที่กัดเซาะหุบเขา จนเป็นหุบเขาขนาดใหญ่ เข้าสู่เขตเมือง ฟลอมใกล้กับฟยอร์ด Aurland ที่มีภูมิทัศน์งดงามสุดสายตา
- 19.00 น. **รับประทานอาหารค่ำ ณ ภัตตาคาร**
นำท่านเข้าพักโรงแรม Myrkdalen Hotel****หรือเทียบเท่าในระดับเดียวกัน

FLAMSBANA

มีรีคาลเป็นศูนย์กลางของรถไฟสายโรแมนติกตั้งอยู่บนความสูง 857 เมตร เหนือระดับน้ำทะเลใกล้กับฟยอร์ด Aurland ที่มีภูมิทัศน์งดงามสุดสายตา ที่คุณจะได้ชมปรากฏการณ์ทางธรรมชาติฟยอร์ด อันเกิดจากการละลายของธารน้ำแข็งปกคลุมเหนือพื้นดิน ภาพของหิมะที่ปกคลุมอยู่บนยอดเขา เส้นทางรถไฟจะผ่านอุโมงค์, ลอดภูเขา, สะพานข้ามหุบเขาและแม่น้ำ และจอดให้ท่านได้ถ่ายภาพกับน้ำตก Kjosfossen ที่งดงามตลอดฤดูใบไม้ผลิจนถึงฤดูร้อน ตลอดจน ภูมิทัศน์อันงดงามของฟยอร์ดที่มีอยู่มากมาย



วันที่ 4 ฟลอม - รถไฟสายโรแมนติก - เบอร์เก้น - ชมวิวยอดเขาฟลอยเอน

07.00 น. **รับประทานอาหารเช้า ณ ภัตตาคาร**

นำคณะนั่งรถไฟขบวนพิเศษเส้นทางสายโรแมนติก (FLAMSBANA) สู่มีรีคาลเพียง 55 นาที

12.00 น. **รับประทานอาหารกลางวัน ณ ภัตตาคาร**

13.00 น. รถโค้ชรอรับท่านแล้วเดินทางสู่เบอร์เก้น เมืองใหญ่อันดับสองได้รับยกย่องว่าเป็น "เมืองแห่งวัฒนธรรม" และเป็นเมืองท่องเที่ยวที่มีชื่อเสียงตัวเมืองเรียงรายไปด้วยบ้านเรือนเก่าแก่อายุกว่า 1,000 ปี ปัจจุบันมีประชากรอาศัยอยู่ 225,000 คน สถานที่สวยงามที่ได้ขึ้นทะเบียนเป็นมรดกโลกและมีความสำคัญทางประวัติศาสตร์และวัฒนธรรมจนได้รับการบันทึกภาพมากที่สุด นำคณะนั่งรถรางขึ้นสู่ยอดเขา Floyen บนความสูง 320 เมตรเหนือระดับน้ำทะเล เพื่อให้ท่านได้ชมวิวทิวทัศน์ของเมือง อันเป็นภาพบรรยากาศที่งดงามไม่ควรพลาด

19.00 น. **รับประทานอาหารค่ำ ณ ภัตตาคาร**

นำท่านเข้าพักโรงแรม Scandic Bergen City****หรือเทียบเท่าในระดับเดียวกัน





BERGEN

เป็นเมืองท่าที่สำคัญของนอร์เวย์มาตั้งแต่คริสต์ศตวรรษที่ 13 เมืองนี้ล้อมรอบด้วยภูเขาถึงเจ็ดลูก มีท่าเรือที่ยาวถึง 10 กิโลเมตร เทียวชมเขตเมืองเก่าอันเป็นที่ตั้งของ Fish Market และ Bryggen ที่ยังคงอนุรักษ์อาคารไม้ที่มีอายุเกือบ 300 ปี ซึ่งเป็นตัวอย่างการก่อสร้างที่โดดเด่นจนได้รับการจดทะเบียนให้เป็นมรดกโลกโดยองค์การ UNESCO

วันที่ 5 เบอร์เก้น - โวส - ฟลอม - ล่องเรือชมช่องน้ำพยอร์ด - กู๊ดวาเกิน - เกโล่

- 07.00 น. **รับประทานอาหารเช้า ณ กัตตาการ**
- 08.00 น. เทียวชมเมืองเบอร์เก้น (Bergen) ชมเมืองในฝันที่แสนน่ารัก แล้วอิสระให้ท่านได้เดินเล่น ย่านถนนคนเดิน ที่ถูกสร้างให้เดินได้อย่างสะดวก และร้านค้ามากมายให้ท่านได้เลือกสรร
- 10.00 น. รถโค้ชนำคณะเดินทางสู่เมืองโวส (Voss) ในเขตภูมิภาคพยอร์ดของนอร์เวย์ มหัศจรรย์ความงามแห่งธรรมชาติในฤดูที่แตกต่าง เส้นทางท่องเที่ยวอันดับหนึ่งจากฟลอมส์บานาสู่ช่องน้ำพยอร์ด
- 12.00 น. **รับประทานอาหารกลางวัน ณ กัตตาการ**
- บ่าย **นำคณะล่องเรือชมช่องน้ำพยอร์ดที่สวยงามที่สุดในนอร์เวย์ มีความยาวถึง 204 กิโลเมตร จากทะเลเข้ามาในแผ่นดินโดยเป็นความมหัศจรรย์ของธรรมชาติที่เกิดจากการกัดเซาะแผ่นดินของธารน้ำแข็งเมื่อหลายล้านปีก่อน(ล่องเรือ 2 ชั่วโมง) สู่เมืองกู๊ดวาเกิน** รถโค้ชรอรับเดินทางสู่เมืองเกโล่ (Gello) ในเขตภูมิภาคพยอร์ดของนอร์เวย์ ตลอดเส้นทางท่านจะได้เห็นวิวทิวทัศน์ของลำธารที่กัดเซาะหุบเขาจนเป็นเหวขนาดใหญ่ ผ่านหมู่บ้าน ชมบทสูงเมืองที่มีประชากรอาศัยอยู่เพียง 2,000 คน แต่มีทรัพยากรทางธรรมชาติ อาทิ เหล็ก, โลหะอยู่เป็นจำนวนมาก อีกทั้งยังมีความสำคัญในด้านศูนย์กีฬาฤดูหนาวของยุโรปเหนืออีกด้วย
- 19.00 น. **รับประทานอาหารค่ำ ณ กัตตาการ**
นำท่านเข้าพักโรงแรม BARDOLA HOYFJELLSHOTELL HOTEL****
หรือเทียบเท่าในระดับเดียวกัน



วันที่ 6 เกิล - กรุงฮอสโล - ซ้อปป์งถนนคาร์ล โจฮันเกท - บินสู่กรุงเฮลซิงกิ (ฟินแลนด์)

- 08.00 น. รับประทานอาหารเช้าแบบสแกนดิเนเวียนที่โรงแรม
- 09.00 น. รถโค้ชนำคณะออกเดินทางกลับสู่กรุงฮอสโลเมืองที่ตั้งอยู่ริมฝั่งฮอสโลฟยอร์ด เขตท่าเรือ คึกคักไปด้วยผู้คนและนักท่องเที่ยว
- 12.00 น. **รับประทานอาหารกลางวัน ณ ภัตตาคาร**
- บ่าย อธิระให้ท่านได้เดินเที่ยวย่านถนนคนเดินคาร์ลโจฮันเกท ถนนคนเดินและย่านซ้อปป์งที่มีชื่อเสียงของฮอสโล ออกเดินทางสู่สนามบินการ์เดอมอน์ เพื่อเตรียมเดินทางสู่กรุงเฮลซิงกิ เดินทางสู่กรุงเฮลซิงกิ โดยสายการบินภายในประเทศ ถึงสนามบินกรุงเฮลซิงกิ ประเทศฟินแลนด์ รถโค้ชรอรับนำท่านเดินทางสู่ที่พัก
- 20.00 น. **รับประทานอาหารค่ำ ณ ภัตตาคาร**
นำคณะพัก Radisson Blu Hoteo Helsinki****
หรือเทียบเท่าในระดับเดียวกัน



**วันที่ 7 กรุงเฮลซิงกิ - เที่ยวชมเมือง - ซ้อปป์ง -
สองเรือสำราญ SILJA LINE (Overnight Cruise)**

- 08.00 น. รับประทานอาหารเช้าแบบสแกนดิเนเวียนที่โรงแรม
- 09.00 น. นำคณะเที่ยวชมเมืองเริ่มจากตลาดนัดริมทะเล (Market Square) ที่มีชื่อเสียงนอกจากจะเป็นตลาดย่านใจกลางเมืองที่ขายของที่ระลึกแก่นักท่องเที่ยว แหล่งขายปลานานาชนิด อาหาร ผลไม้ และดอกไม้แล้ว ยังเป็นที่ตั้งสถานที่สำคัญ อาทิ ทำเนียบประธานาธิบดี ศาลากลางและโบสถ์ อธิระให้ท่านได้เลือกซื้อสินค้าที่ระลึกตามอัธยาศัย

ROCK CHURCH

เป็นโบสถ์แบบรูเธอรัมที่สร้างอยู่ภายในหินขนาดใหญ่มีการตกแต่งแบบทันสมัยพร้อมระบบเสียงที่ดี ต่อจากนั้นเยี่ยมชมมหาวิหารอูสเพนสเก้ของศาสนาคริสต์นิกายออร์ทอดอกซ์ ที่งดงามด้วยลักษณะสถาปัตยกรรมแบบรัสเซีย



แล้วนำเข้าชม Rock Church โบสถ์ซึ่งออกแบบโดยสองพี่น้องตัวโมและติโม ในปี ค.ศ. 1969 เป็นโบสถ์แบบรูเธอรัมที่สร้างอยู่ภายในหินขนาดใหญ่มีการตกแต่งแบบทันสมัยพร้อมระบบเสียงที่ดี ต่อจากนั้นเยี่ยมชมมหาวิหารอูสเพนสเก้ของศาสนาคริสต์นิกายออร์ทอดอกซ์ ที่งดงามด้วยลักษณะสถาปัตยกรรมแบบรัสเซีย

จากนั้นพารชมจัตุรัสรัฐสภา (Senate Square) ซึ่งเป็นที่ตั้งของอนุสาวรีย์พระเจ้าอเล็กซานเดอร์และมหาวิหารใหญ่นิกายรูเธอรัม เทียวชมสวนสาธารณะเวลล์ด้านในเป็นอนุสาวรีย์ซีเบลียส ศีตกวีเอกชาวฟินน์ผู้แต่งเพลงฟินแลนด์

12.00 น. **รับประทานอาหารกลางวัน ณ ภัตตาคาร**

13.00 น. นำท่านสู่ย่านจัตุรัสใจกลางเมือง อิสระให้ท่านได้เดินเที่ยวชมเมืองหรือช้อปปิ้งตามอัธยาศัย

16.00 น. เดินทางสู่ท่าเรือเพื่อลงเรือสำราญ TALLINK SILJA LINE (Overnight Cruise) ที่พร้อมไปด้วยร้านอาหาร, คาสิโน, ร้านค้าปลอดภาษี, ร้านอาหาร, ห้อง Sauna, Spa ฯลฯ

(กรุณาเตรียมกระเป๋าสำหรับค้างคืนบนเรือ 1 คืน เพื่อความสะดวกในการเดินทางของท่าน)

เรือสำราญ TALLINK SILJA LINE นำท่านออกเดินทางสู่กรุงสต็อกโฮล์ม ประเทศสวีเดน

17.00 น. **รับประทานอาหารค่ำแบบ “สแกนดิเนเวียนบุฟเฟ่ต์” ณ ภัตตาคารบนเรือสำราญ**

20.00 น. นำคณะพักบนเรือสำราญ TALLINK SILJA LINE (Overnight Cruise) ห้องพักรู้แบบ SEASIDE CABIN



วันที่ 8 เที่ยวกรุงสต็อกโฮล์ม(สวีเดน) - เมืองเก่าแกมล่าสแตน - ซิตีฮอลล์ - พิพิธภัณฑ์เรือวาซา - ซ็อบบิง

- 08.00 น. **รับประทานอาหารเช้าแบบสแกนดิเนเวียนที่โรงแรม**
- 10.30 น. **เรือจอดเทียบท่า ณ กรุงสต็อกโฮล์ม** รถโค้ชรอรับนำคณะเที่ยวชมกรุงสต็อกโฮล์ม นำท่านชมเมืองที่จุดชมวิว ผ่านชมแกมล่าสแตนเมืองเก่าแก่ที่สุดและสวยงามราวกับภาพวาด ปัจจุบันยังทิ้งร่องรอยแห่งความเป็นเมืองแห่งยุคกลาง และยังเป็นที่ตั้งของพระราชวังหลวง, รัฐสภา, มหาวิหาร, ตลาดหุ้น, ตลอดจนกลุ่มอาคารพิพิธภัณฑ์
- 12.00 น. **รับประทานอาหารกลางวัน ณ ภัตตาคาร**

STOCKHOLM

เมืองหลวงประเทศสวีเดน เมืองแห่งประวัติศาสตร์มาตั้งแต่ครั้งศตวรรษที่ 13 ศิลปะและสถาปัตยกรรม ผสมผสานด้วยความสะดวกสบาย และทันสมัยของบ้านเมือง ตึกรวมบ้านช่อง รวมทั้งปราสาทราชวังตั้งอยู่ริมน้ำและตามเนินสูงต่ำ ทำให้สต็อกโฮล์มเป็นเมืองที่สวยงามที่สุดแห่งหนึ่งในโลก



นำท่านชมเมืองที่จุดชมวิว ผ่านชมแกมล่าสแตนเมืองเก่าแก่ที่สุดและสวยงามราวกับภาพวาด ปัจจุบันยังทิ้งร่องรอยแห่งความเป็นเมืองแห่งยุคกลาง และยังเป็นที่ตั้งของพระราชวังหลวง, รัฐสภา, มหาวิหาร, ตลาดหุ้น, ตลอดจนกลุ่มอาคารพิพิธภัณฑ์

- 12.00 น. **รับประทานอาหารกลางวัน ณ ภัตตาคาร**
- 13.00 น. **นำท่านเข้าชมซิตีฮอลล์ หรือศาลาว่าการเมือง ซึ่งใช้เวลาสร้างถึง 12 ปี**
(ขอสงวนสิทธิ์ในการเข้าชมวันที่ City Hall ไม่เปิดให้เข้าชมเนื่องจากวันหยุดราชการ)
- นำท่านเข้าชมพิพิธภัณฑ์เรือวาซา Vasa เป็นเรือที่ถูกกู้ขึ้นมาในศตวรรษที่ 17 เนื่องจากสามารถรักษาชิ้นส่วนเดิมของเรือไว้ได้กว่า 95 เปอร์เซ็นต์ และตกแต่งประดับประดาด้วยรูปแกะสลักนับร้อยชิ้น
- มีเวลาให้ท่านได้เดินเล่นชมเมืองย่านวอล์คกิ้งสตรีทอันทันสมัย หรือซ็อบบิงตามอัธยาศัย
- 19.00 น. **รับประทานอาหารค่ำ ณ ภัตตาคาร**
- 20.00 น. **นำคณะพัก Scandic Continental Hotel **** หรือเทียบเท่าในระดับเดียวกัน**

CITY HALL

ออกแบบโดยสถาปนิกชื่อดังของสวีเดน คือ Ragnar Ostberg สร้างด้วยอิฐแดงกว่า 8 ล้านก้อน และมุงหลังคาด้วยหินโมเสคสร้างเสร็จสมบูรณ์ในปี 1911 และทุกๆวันที่ 10 ของเดือนธันวาคมของทุกปี จะมีพิธีเลี้ยงรับรองผู้ได้รับรางวัลโนเบลในห้องบอลรูมที่ดัดแปลงให้เป็นห้องคอนเสิร์ตฮอลล์ เพื่อรองรับแขกเหรื่อกว่า 1,300 คน มีเวลาให้ท่านได้เดินเที่ยวชม



VASA MUSEUM

เรือวาซาเป็นทรัพย์สินสมบัติทางศิลปะที่โดดเด่น และเป็นแหล่งท่องเที่ยวที่สำคัญที่สุดแห่งหนึ่งในโลก เรือลำนี้ถูกจัดแสดงไว้ในพิพิธภัณฑ์ที่สร้างขึ้นเพื่อแสดงเรือลำนี้ในกรุงสตอกโฮล์ม ซึ่งประกอบไปด้วยนิทรรศการที่เกี่ยวข้องกับเรือลำนี้ 9 นิทรรศการ ยังมีภาพยนตร์เกี่ยวกับเรือวาซา ซึ่งคุณสามารถรับชมได้ 16 ภาษา พิพิธภัณฑ์แห่งนี้ดึงดูดนักท่องเที่ยวได้มากที่สุด ในบรรดาพิพิธภัณฑ์ในสแกนดิเนเวีย





วันที่ 9 สนามบินกรุงสต็อกโฮล์ม - เดินทางกลับกรุงเทพฯ

- 09.00 น. รับประทานอาหารเช้าแบบสแกนดิเนเวียนที่โรงแรม
- 10.00 น. ออกเดินทางสู่สนามบินกรุงสต็อกโฮล์ม เพื่อเตรียมเดินทางกลับสู่กรุงเทพฯ
- 14.15 น. ออกเดินทางกลับสู่กรุงเทพฯ โดยสายการบินไทย เที่ยวบินที่ TG 961

วันที่ 10 เดินทางกลับถึงกรุงเทพฯ

- 06.15 น. นำท่านเดินทางกลับถึงกรุงเทพฯ โดยสวัสดิภาพ

หมายเหตุ:

- โปรแกรมดังกล่าวข้างต้นเป็นการนำเสนอโปรแกรมท่องเที่ยว ซึ่งอาจมีการเปลี่ยนแปลงเนื่องจากการจัดโปรแกรมของแต่ละวันเดินทางจะไม่เหมือนกัน โปรแกรมท่องเที่ยวที่สมบูรณ์ครบถ้วนจะส่งให้ท่าน 7 วันก่อนการเดินทางเท่านั้น
- ทางบริษัทได้เตรียมการเดินทางของคณะทัวร์ก่อน 45 วัน โดยซื้อตั๋วเครื่องบิน, เซาร์ตไค์, จองที่พัก, ร้านอาหาร สถานที่เข้าชมต่างๆ ไว้ล่วงหน้าไว้กับกรุ๊ปทัวร์ กรณีที่เกิดเหตุการณ์ อาทิ การยกเลิกเที่ยวบิน, การล่าช้าของสายการบิน, การพลาดเที่ยวบิน (ขึ้นเครื่องไม่ทัน), การนัดหยุดงาน, การจลาจล, ภัยพิบัติ, การถูกปฏิเสธการเข้าเมือง ทำให้การเดินทางล่าช้า หรือเหตุสุดวิสัยอื่นๆ ไม่สามารถเดินทางไปยังจุดหมายตามโปรแกรมได้ หัวหน้าทัวร์ มีสิทธิ์ในการเปลี่ยนโปรแกรมและไม่สามารถคืนเงินค่าใช้จ่ายต่างๆ ที่ชำระแล้ว เพราะทางบริษัทฯ ได้ชำระค่าใช้จ่ายต่าง ๆ ล่วงหน้าแล้ว และหากมีค่าใช้จ่ายอื่นๆ เกิดขึ้นนอกจากในรายการทัวร์ หัวหน้าทัวร์จะแจ้งให้ท่านทราบ เพราะเป็นสิ่งที่ทางบริษัทฯ มิอาจรับผิดชอบได้

PROMOTION

สำหรับท่านที่จองโปรแกรมที่บินสายการบินไทย

จองก่อน 90 วัน ลดท่านละ 4,000 บาท

จองก่อน 60 วัน ลดท่านละ 2,000 บาท

อัตราค่าทัวร์

Scandinavia Fjord Tour 10 Days 7 Nights

PERIOD	Tour Fare Adults	Child 4-11 With Bed	Child 4-6 No Bed	SGL SUPP	NO TKT ADL / CHD
10 - 19 เมษายน 25 (เทศกาลสงกรานต์)	149,000.-	135,000.-	119,000.-	24,000.-	-40,000.-/-30,000.-
01 - 10 พฤษภาคม 25 (วันหยุดนักขัตฤกษ์)	149,000.-	135,000.-	119,000.-	24,000.-	-40,000.-/-30,000.-
16 - 25 พฤษภาคม 25	149,000.-	135,000.-	119,000.-	24,000.-	-40,000.-/-30,000.-
30 พ.ค. - 8 มิ.ย 25 (วันหยุดนักขัตฤกษ์)	149,000.-	135,000.-	119,000.-	24,000.-	-40,000.-/-30,000.-
09 - 18 กรกฎาคม 25 (วันหยุดนักขัตฤกษ์)	149,000.-	135,000.-	119,000.-	24,000.-	-40,000.-/-30,000.-
25 ก.ค. - 3 ส.ค. 25	149,000.-	135,000.-	119,000.-	24,000.-	-40,000.-/-30,000.-
08 - 17 สิงหาคม 25	149,000.-	135,000.-	119,000.-	24,000.-	-40,000.-/-30,000.-
05 - 14 กันยายน 25	149,000.-	135,000.-	119,000.-	24,000.-	-40,000.-/-30,000.-
10 - 19 ตุลาคม 25 (วันหยุดนักขัตฤกษ์)	139,000.-	126,000.-	111,500.-	22,000.-	-38,000.-/-28,500.-
17 - 26 ตุลาคม 25 (วันหยุดนักขัตฤกษ์)	139,000.-	126,000.-	111,500.-	22,000.-	-38,000.-/-28,500.-

อัตราค่าทัวร์
Scandinavia Fjord Tour 10 Days 7 Nights

PERIOD	Tour Fare Adults	Child 4-11 With Bed	Child 4-6 No Bed	SGL SUPP	NO TKT ADL / CHD
WINTER (CHRISTMAS MARKET)					
31 ต.ค. - 09 พ.ย. 25	139,000.-	126,000.-	111,500.-	22,000.-	-38,000.-/-28,500.-
07 - 16 พฤศจิกายน 25	139,000.-	126,000.-	111,500.-	22,000.-	-38,000.-/-28,500.-
21 - 30 พฤศจิกายน 25	139,000.-	126,000.-	111,500.-	22,000.-	-38,000.-/-28,500.-
04 - 13 ธันวาคม 25 วันพ่อ วันรัฐธรรมนูญ	139,000.-	126,000.-	111,500.-	22,000.-	-38,000.-/-28,500.-
26 ธ.ค. 25 - 04 ม.ค. 26เทศกาลปีใหม่	149,000.-	135,000.-	119,000.-	24,000.-	-40,000.-/-30,000.-
2026					
16 - 25 กุมภาพันธ์ 26	139,000.-	126,000.-	111,500.-	22,000.-	-38,000.-/-28,500.-
10 - 19 เมษายน 26 เทศกาลสงกรานต์	149,000.-	135,000.-	119,000.-	24,000.-	-40,000.-/-30,000.-
30 เม.ย. - 9 พ.ค. 26 วันแรงงาน	149,000.-	135,000.-	119,000.-	24,000.-	-40,000.-/-30,000.-
29 พ.ค. - 7 มิ.ย. 26 วันวิสาขบูชา และวันเฉลิม บรมราชาธิ	149,000.-	135,000.-	119,000.-	24,000.-	-40,000.-/-30,000.-

ค่าทัวร์รวม

- ค่าตั๋วเครื่องบินไป-กลับ รวมค่าภาษี และส่วนเพิ่มของน้ำมันเชื้อเพลิง ณ วันที่ 01 มกราคม 25
- ค่าตั๋วเครื่องบินไปภายในประเทศ เส้นทาง ออสโล เฮลซิงกิ
- ค่ารถโค้ชมาตรฐานยุโรป & สแกนดิเนเวีย ท่องเที่ยวตามโปรแกรมที่ระบุ
- ค่าโรงแรมที่พักระดับ 4 ดาว หรือเทียบเท่าในระดับราคาเดียวกัน โดยพักเป็นห้องแบบ Twin / Double
- ****กรุณาดูรายละเอียดแนบท้ายในหัวข้อ**
- ค่าอาหารตามที่ระบุในรายการ คัดสรรเมนูและให้ท่านได้ลิ้มรสกับอาหารท้องถิ่นในแต่ละประเทศ
- ค่าทิปพนักงานขับรถท่องเที่ยวตามโปรแกรมตลอดการเดินทาง คิดอัตรา 2 ยูโรต่อท่าน / วัน
- ค่าธรรมเนียมวีซ่าสวีเดน (เซงเกิน)
- ค่าประกันภัยการเดินทางของ บริษัท อลิอันซ์ อยุธยา ประกันภัย จำกัด (มหาชน) (ประเทศไทย) จำกัดแผนการเดินทางท่องเที่ยวแบบกลุ่ม คั่มครองการสูญเสียชีวิต/อวัยวะ/สายตาหรือทุพพลภาพถาวรสิ้นเชิง จากอุบัติเหตุ สำหรับผู้เอาประกันภัยอายุ 16-75 ปี จำนวนเงินเอาประกันภัย 2,000,000 บาท/ ค่ารักษาพยาบาลในต่างประเทศ 2,000,000 รวมค่ารักษาพยาบาลต่อเนื่องหลังจากกลับประเทศไทย 50,000 บาท (ภายใน 7 วันหลังจากกลับประเทศไทย) ครอบคลุมถึงสุขภาพที่ไม่ได้เกิดจากโรคประจำตัว
- หากมีความประสงค์จะเพิ่มความคุ้มครองในกรณีสัมภาระในการเดินทางสูญหายตลอดจนความล่าช้าของสัมภาระและเที่ยวบินกรุณาสอบถามและโปรดศึกษาจากรายละเอียดของกรมธรรม์ตามเอกสารแนบท้ายใบจองทัวร์
- ค่ายกกระเป๋าใบใหญ่ท่านละ 1 ใบ น้ำหนักไม่เกิน 23 กิโลกรัม ส่วนกระเป๋าใบเล็กอยู่ในความดูแลของท่านเองไม่เกิน 7 กิโลกรัม
- ค่าดูแลขนส่งกระเป๋าเดินทางโดยสายการบิน, Coach Driver และ Hotel Porter service ในระหว่างการเดินทางท่องเที่ยว หากเกิดความเสียหาย หรือ สูญหาย หรือ ทรัพย์สินมีค่าสูญหายในทุกกรณี ท่านสามารถเรียกร้องได้ ตามสิทธิ์ที่ระบุไว้ในกรมธรรม์การเดินทางเท่านั้น ทางบริษัทฯ ขอสงวนสิทธิ์ความรับผิดชอบในทุกกรณี

ค่าทัวร์ไม่รวม

- ค่าภาษีมูลค่าเพิ่ม 7% ของค่าบริการทัวร์
- ค่าภาษีหนัก ณ ที่จ่าย 3%
- ค่าทิปหัวหน้าทัวร์ และไกด์ท้องถิ่น
- ค่าทำหนังสือเดินทาง (พาสปอร์ต)
- ค่าใช้จ่ายส่วนตัว อาทิ ค่าโทรศัพท์, ค่าช้อปปิ้ง, ค่าเครื่องดื่มในห้องพัก และค่าอาหารที่สั่งมาในห้องพัก ค่าอาหารและเครื่องดื่มที่สั่งพิเศษ ในร้านอาหารนอกเหนือจากที่ทางบริษัทฯ จัดให้ ยกเว้นจะตกลงกันเป็นกรณีพิเศษ เช่น หากท่านทานได้เฉพาะอาหารทะเลเพียงอย่างเดียว ท่านต้องมีค่าใช้จ่ายเพิ่ม
- ขึ้นวางกระเป๋า Carry On สำหรับขึ้นเครื่อง ต้องทำการจองล่วงหน้า และมีค่าใช้จ่ายในการนำขึ้นเครื่อง
- อัตราแลกเปลี่ยนอยู่ที่ 35.54 บาท อ้างอิงจากอัตราแลกเปลี่ยน ธนาคารกรุงเทพ ณ วันที่ 19 กุมภาพันธ์ 25 หากช่วงวันเดินทางมีการปรับเปลี่ยนอัตราแลกเปลี่ยนเนื่องจากเงินบาทอ่อน ทางบริษัทฯ ขอสงวนสิทธิ์ในการเรียกเก็บเงินส่วนต่าง
- ในกรณีที่สายการบินเรียกเก็บ Fuel Charge เพิ่มจากที่บริษัทคิดไว้ ณ วันที่ 01 มกราคม 25 ค่าน้ำมันผันผวนที่เพิ่มขึ้นทางบริษัทฯ ขอสงวนสิทธิ์ในการเรียกเก็บเพิ่มตามความเป็นจริง

TERM AND CONDITION

<p style="text-align: center;"><u>การจองทัวร์</u></p> <p>หากท่านสนใจและประสงค์จะเดินทางกับ EUROPEAN HOLIDAY กรุณาติดต่อ Travel Agent ใกล้บ้านหรือที่ท่านรู้จักและเชื่อถือได้ ซึ่งจะดูแลท่านด้วยขั้นตอนที่ง่าย สะดวก และมีประสิทธิภาพ เพื่อเป็นการยืนยันการเดินทางของท่าน</p> <ul style="list-style-type: none">• กรุณาจองทัวร์และชำระเงินมัดจำล่วงหน้า 80,000 บาท ต่อผู้เดินทางหนึ่งท่าน ภายใน 3 วันนับจากวันที่จอง ซึ่งเงินมัดจำดังกล่าวจะเป็นการยืนยันการจองของท่าน• และกรุณาชำระค่าทัวร์ส่วนที่เหลือล่วงหน้า 45 วันก่อนการเดินทาง หากท่านไม่ชำระเงินส่วนที่เหลือตามวันที่กำหนด ทางบริษัทฯ ถือว่าท่านยกเลิกการเดินทางโดยไม่มีเงื่อนไข• แม้กรณีที่ยังไม่ทราบผลวีซ่า ทางบริษัทฯ ขออนุญาตเก็บค่าทัวร์ที่เหลือทั้งหมดก่อน ตามเงื่อนไขการ ชำระเงินค่าทัวร์ทั้งหมดก่อนเดินทาง 45 วัน	<p style="text-align: center;"><u>ตัวเครื่องบิน</u></p> <p>ในการเดินทางเป็นหมู่คณะ ผู้โดยสารจะต้องเดินทางไปกลับพร้อมกัน หากต้องการเลื่อนวันเดินทางกลับ ท่านจะต้องชำระค่าใช้จ่ายส่วนต่างที่สายการบินเรียกเก็บ และการจัดที่นั่งของกรุ๊ป เป็นไปโดยสายการบินเป็นผู้กำหนด ซึ่งทางบริษัทฯ ไม่สามารถเข้าไปแทรกแซงได้ และในกรณียกเลิกการเดินทาง ถ้าทางบริษัทฯ ได้ดำเนินการขอกลับตัวเครื่องบินไปแล้ว ผู้เดินทางต้องขอ REFUND ตามระบบของสายการบินเท่านั้น และหากท่านไม่แน่ใจในวันเดินทางดังกล่าว กรุณาตรวจสอบกับเจ้าหน้าที่ เพื่อยืนยันในกรณีนี้ที่ตัวเครื่องบินสามารถทำ REFUND ได้หรือไม่ก่อนที่ท่านจะชำระเงินค่าทัวร์ส่วนที่เหลือ</p>
<p style="text-align: center;"><u>ค่าธรรมเนียมประกันภัยและค่าธรรมเนียมน้ำมันเชื้อเพลิงของสายการบิน</u></p> <p>ติดตามอัตราที่ทางสายการบินปรับค่าธรรมเนียม ณ วันที่ 1 มกราคม 25 การเปลี่ยนแปลงของสายการบินในภายหลัง ถือเป็นค่าทัวร์ส่วนเพิ่มที่ทางบริษัทฯ ขอสงวนสิทธิ์ในการเรียกเก็บตามความเป็นจริง ณ วันที่ออกตัว</p>	
<p style="text-align: center;"><u>การสูบบุหรี่</u></p> <p>ในประเทศต่างๆ ในยุโรป มีการรณรงค์เรื่องการงดสูบบุหรี่ บนรถโค้ช, โรงแรม และสถานที่ต่าง ๆ จะมีข้อกำหนดที่ชัดเจนในเรื่องการสูบบุหรี่ และมีสถานที่โดยเฉพาะสำหรับผู้สูบบุหรี่ ทั้งนี้เนื่องจากสุขภาพของคนส่วนรวม</p>	
<p style="text-align: center;"><u>ทางบริษัทฯ ขอสงวนสิทธิ์ในการไม่รับจองทัวร์</u></p> <p>เนื่องจากสถานที่ท่องเที่ยวต่างๆ ในโปรแกรมไม่เอื้ออำนวยต่อบุคคลดังต่อไปนี้ ทางบริษัทฯ ขอสงวนสิทธิ์ในการไม่รับจองทัวร์สำหรับลูกค้าดังต่อไปนี้</p> <ul style="list-style-type: none">• เด็กที่มีอายุในระหว่างแรกเกิดถึง 3 ขวบ• ผู้สูงอายุที่มีความจำเป็นต้องใช้วีลแชร์, ไม้เท้า หรือเครื่องมือต่างๆ ในการพยุงตัว• ผู้เดินทางที่บ่งบอกการเป็นบุคคลไร้ความสามารถ• ท่านที่มีความประสงค์จะร่วมเดินทางกับทัวร์ หรือแยกจากคณะทัวร์ระหว่างทาง/กลางทาง• บุคคลที่มีความประพฤติไม่เหมาะสมระหว่างทัวร์ อาทิเช่น ผู้ที่ดื่มสุรารับรอง, ไม่รักษาวินัย, เลี่ยงตั้ง ชุดจากหายบคาย สร้างความรำคาญให้แก่ผู้ร่วมคณะ, ผู้ที่ไม่ยอมรับเงื่อนไขระหว่างทัวร์ ที่มีระบุข้อห้ามในโปรแกรมทัวร์, ผู้ที่ก่อเหตุวุ่นวาย ปล่อยให้ผู้ร่วมเดินทางบังคับให้หัวหน้าทัวร์ต้องทำการนอกเหนือโปรแกรมทัวร์ ซึ่งบางครั้งอาจจะมึนผลกระทบต่อท่านอื่นหรือโปรแกรมท่องเที่ยวได้	

โรงแรมและห้องพัก

- ห้องพักแบบ Twin คือห้องพักที่มีเตียงเดี่ยวขนาดเด็ก 3.5 ฟุต 2 เตียงในหนึ่งห้อง / สำหรับพัก 2 ท่าน
- ห้องพักแบบ Double คือห้องพักที่มีเตียงขนาด Queen Size ขนาด 5 ฟุต 1 เตียง / สำหรับพัก 2 ท่าน
- ห้องพักแบบ Triple Room คือห้องพักที่มีเตียงขนาด 5 ฟุต 1 เตียง+3.5 ฟุต 1 เตียง / หรือเตียง 3.5 ฟุต 3 เตียง / สำหรับผู้พัก 3 ท่าน (ทั้งนี้ขึ้นอยู่กับตารางผังมาตรฐานในแต่ละโรงแรมที่แตกต่างกันในแต่ละประเทศ)
- ห้องพักแบบ Single คือห้องพักที่มีเตียงขนาดเด็กขนาด 3.5 ฟุต 1 เตียงในหนึ่งห้อง / สำหรับพัก 1 ท่าน
- ห้องพักแบบ Double Single Used คือห้องพักที่มีเตียงขนาด Queen Size ขนาด 5 ฟุต 1 เตียง / สำหรับพัก 1 ท่าน
- ห้องพักในโรงแรมเป็นแบบห้องพักรู (Twin / Double) ในกรณีที่ท่านมีความประสงค์จะพักแบบ 3 ท่าน / 3 เตียง (Triple Room) ขึ้นอยู่กับข้อจำกัดของห้องพัก และการวางรูปแบบของห้องพักของแต่ละโรงแรม ซึ่งมีความแตกต่างกัน ซึ่งอาจจะทำให้ท่านไม่ได้ห้องติดกันตามที่ต้องการ
- โรงแรมหลายแห่งในยุโรปจะไม่มีการปรับอากาศ เนื่องจากอยู่ในแถบที่มีอุณหภูมิต่ำ เครื่องปรับอากาศที่มีจะให้ บริการในช่วงฤดูร้อนเท่านั้น
- ในกรณีที่มีการจัดประชุมงานราชชาติ (Trade Fair) เป็นผลให้ค่าโรงแรมสูงขึ้น 3-4 เท่าตัว บริษัทฯ ขอสงวนสิทธิ์ ในการปรับเปลี่ยน หรือย้ายเมืองเพื่อให้เกิดความเหมาะสม
- โรงแรมใหญ่ที่มีลักษณะเป็น Traditional Building ห้องที่เป็นห้องเดี่ยวอาจเป็นห้องที่มีขนาดกะทัดรัด และไม่มีส่วนอ่างอาบน้ำ ซึ่งขึ้นอยู่กับลักษณะของแต่ละโรงแรมนั้น ๆ และห้องแต่ละห้องอาจมีลักษณะแตกต่างกันด้วย หากท่านต้องการความสะดวกสบายและห้องใหญ่กว่า ท่านสามารถจ่ายเพิ่มเป็นห้องแบบ DOUBLE SINGLE USE เป็นค่าใช้จ่ายเพิ่มเติมได้

ตัวค่าเข้าชมสถานที่ต่างๆ

การจัดโปรแกรมทัวร์เป็นการกำหนดโปรแกรมตลอดทั้งปี หากวันเดินทางดังกล่าวตรงกับที่สถานที่เข้าชมนั้น ๆ ปิดทำการ หรือ ปิดโดยมิได้แจ้งล่วงหน้า หรือ การปิดรับจองผ่านทาง Online โดยในวันที่ขณะจะเข้าชมไม่สามารถจองผ่านระบบดังกล่าวได้ **ทางบริษัทฯจะคืนเงิน Entrance Fee ตามที่ระบุไว้ในเอกสารของสถานที่นั้นๆ** หรือ สดับโปรแกรมเพื่อให้ท่านได้เข้าชมสถานที่ดังกล่าวได้ แต่หากมีการล่าช้า หรือเหตุหนึ่งเหตุใดในระหว่างการเดินทาง เป็นผลทำให้ท่านไม่สามารถเข้าชมสถานที่ดังกล่าวได้ ทางบริษัทฯจะไม่มีการคืนเงินใดในแก่ท่าน เนื่องจากได้ชำระ Reservation Fee ไปแล้ว กรุณาสอบถามรายละเอียดสถานที่เข้าชมจากเจ้าหน้าที่ในช่วงวันเดินทางของท่านก่อนชำระเงิน

กระเป๋าเดินทาง

- ค่ายกกระเป๋าใบใหญ่ท่านละ 1 ใบ น้ำหนักไม่เกิน 23 กิโลกรัม (ขอสงวนสิทธิ์ในกรณีเงินในกระเป๋ามีบางส่วนไม่สามารถจัดการได้) ส่วนกระเป๋าใบเล็กอยู่ในความดูแลของท่านเองไม่เกิน 7 กิโลกรัม **"ความเสียหายอันเกิดจากการยกขึ้นลงโดยคนขับรถ หรือ พนักงานโรงแรม ท่านไม่อาจเรียกร้องค่าชดเชยในความเสียหายได้"**
- สำหรับน้ำหนักของสัมภาระที่ทางสายการบินอนุญาตให้บรรทุกได้ห้องเครื่องบิน คือ 23 กิโลกรัม (สำหรับผู้โดยสารชั้นประหยัด / Economy Class Passenger) การเรียกค่าธรรมเนียมเพิ่มเป็นสิทธิของสายการบินที่ท่านไม่อาจปฏิเสธได้
- สำหรับกระเป๋าสัมภาระที่ทางสายการบินอนุญาตให้นำขึ้นเครื่องได้ ต้องมีน้ำหนักไม่เกิน 7 กิโลกรัม และมีความกว้าง+ยาว+สูง ไม่เกิน 115 เซนติเมตร หรือ 25 เซนติเมตร (9.75 นิ้ว) x 56 เซนติเมตร (21.5 นิ้ว) x 46 เซนติเมตร (18 นิ้ว) **"ในกรณีที่เป็น Luggage Cabin ท่านต้องซื้อกระเป๋าสัมภาระเพื่อนำขึ้นเครื่องแยกต่างหาก"**
- ในบางรายการทัวร์ ที่ต้องมีบินด้วยสายการบินภายในประเทศ น้ำหนักของกระเป๋าจะถูกกำหนดให้ต่ำกว่ามาตรฐานได้ ทั้งนี้ขึ้นอยู่กับข้อกำหนดของแต่ละสายการบิน บริษัทฯ ขอสงวนสิทธิ์ไม่รับภาระความรับผิดชอบค่าใช้จ่าย ในน้ำหนักส่วนที่เกิน
- กระเป๋าและสัมภาระที่มีล้อเลื่อน แม้จะมีขนาดตามกำหนด แต่ทางสายการบินถือว่าเป็น Luggage Cabin และกำหนดให้ผู้โดยสารชำระเงินเพิ่มในกรณีที่มีล้อเลื่อน
- บริษัทฯขอสงวนสิทธิ์ในความรับผิดชอบต่อการเกิดการสูญหาย, สูญหายของกระเป๋า และสัมภาระของผู้โดยสาร ซึ่งความรับผิดชอบให้เป็นไปตามกรมธรรม์แบบ MSIG
- ค่าดูแลขนส่งกระเป๋าเดินทางโดยสารการบิน , Coach Driver และ Hotel Porter service ในระหว่างการเดินทางท่องเที่ยว หากเกิดความเสียหาย หรือ สูญหาย หรือ ทรัพย์สินมีค่าสูญหายในทุกกรณี ท่านสามารถเรียกร้องค่าเสียหายที่ระบุไว้ในกรมธรรม์การเดินทางเท่านั้น ทางบริษัทฯขอสงวนสิทธิ์ความรับผิดชอบในทุกกรณี

การเดินทางเป็นครอบครัว

หากท่านเดินทางเป็นครอบครัวใหญ่ หรือเดินทางพร้อมสมาชิกในครอบครัว ที่ต้องได้รับการดูแลเป็นพิเศษ, เด็ก, และผู้สูงอายุ มีโรคประจำตัว ไม่สะดวกในการเดินทางท่องเที่ยวในระยะเวลาเกินกว่า 4 - 5 ชั่วโมงติดต่อกัน ท่านและครอบครัวต้องให้การดูแลสมาชิกภายในครอบครัวของท่านเอง เนื่องจากการเดินทางเป็นหมู่คณะ หัวหน้าทัวร์มีความจำเป็นต้องดูแลคณะทัวร์ทั้งหมด

การยกเลิกการจองทัวร์

ยกเลิกก่อนการเดินทาง 30 วัน
ทางบริษัทจะคืนค่าใช้จ่ายที่สามารถคืนได้

ยกเลิกก่อนการเดินทางน้อยกว่า 30 วัน
ไม่คืนค่าทัวร์ ค่าวีซ่า และค่าโรงแรม (หัก 100% ของค่าทัวร์)

• หากท่านยกเลิกการเดินทางในเงื่อนไขใด เงื่อนไขหนึ่ง แต่ท่านสามารถหาผู้เดินทางมาแทนได้ โดยสามารถยื่นขอวีซ่าได้ทันตามกำหนดเวลา ทางบริษัทฯ จะคืนค่าใช้จ่ายเพิ่มคือค่าวีซ่า และค่าเปลี่ยนชื่อตัวท่านนั้น และต้องไม่อยู่ในเงื่อนไขของตัวที่ NON-CHANGE NAME & NON-REFUND

• หากท่านยกเลิกการเดินทาง อันเนื่องมาจากบุคคลใดบุคคลหนึ่งในคณะของท่านไม่ได้รับการพิจารณาอนุมัติวีซ่า ไม่ว่าจะด้วยเหตุผลใดๆ ก็ตามอันเป็นการพิจารณาของสถานทูต ซึ่งการยกเลิกเฉพาะบุคคลหรือยกเลิกพร้อมกันทั้งหมด ให้ถือเป็นการยกเลิกตามเงื่อนไขของวันเวลาที่ยกเลิกดังกล่าวข้างต้น ในขณะที่ท่านไม่แน่ใจว่าจะได้รับการพิจารณาอนุมัติวีซ่าจากทางสถานทูต ทางบริษัทขอแนะนำให้ท่านยื่นขอวีซ่าแบบเดี่ยว ซึ่งจะรู้ผลเร็วกว่าการยื่นขอวีซ่าแบบกรุ๊ป

บริษัทฯ ขอสงวนสิทธิ์ในการยกเลิกการเดินทางในกรณีที่มีผู้เดินทาง ต่ำกว่า 15 ท่าน โดยที่จะแจ้งให้ผู้เดินทางทราบล่วงหน้าก่อน 15 วัน และขอสงวนสิทธิ์ในการเปลี่ยนแปลงการท่องเที่ยว รวมทั้งไม่สามารถรับผิดชอบจากกรณีที่เกิดเหตุจำเป็นสุดวิสัยดังนี้ การล่าช้าของสายการบิน, การนัดหยุดงาน, ภัยธรรมชาติ, การก่อจลาจล, อุบัติเหตุ ฯลฯ และทางบริษัทฯ จะไม่รับผิดชอบค่าใช้จ่ายที่เกิดขึ้น หากท่านถูกปฏิเสธการเข้าเมือง อันเนื่องจากการกระทำที่สื่อไปในทางผิดกฎหมายหรือการหลบหนีเข้าเมือง ฯลฯ และจะไม่คืนเงินค่าทัวร์ที่ท่านชำระมาแล้ว

หลังจากการจองทัวร์และชำระเงินมัดจำแล้ว ทางบริษัทฯ ถือว่าท่านได้ยอมรับในข้อตกลง และเงื่อนไขที่บริษัทฯ ได้ระบุไว้ข้างต้นทุกประการ

หมายเหตุและเงื่อนไขเพิ่มเติม

- กรณีที่ท่านออกบัตรโดยสารขาไป-ขากลับ และบัตรโดยสารภายในเอง (ตัวภายในประเทศ เช่น ตัวเครื่องบิน , ตัวรถทัวร์ , ตัวรถไฟ) กรุณาติดต่อสอบถามเพื่อยืนยัน กับเจ้าหน้าที่ก่อนทุกครั้ง และควรจองบัตรโดยสารภายในที่สามารถเลื่อนวันและเวลาเดินทางได้ เพราะมีบางกรณีที่สายการบินอาจมี การปรับเปลี่ยนไฟล์บิน หรือ เวลาบิน โดยไม่แจ้งให้ทราบล่วงหน้า ทั้งนี้ขึ้นอยู่กับฤดูกาล สภาพภูมิอากาศ และ ตารางบินของท่าอากาศยาน เป็นสำคัญเท่านั้น สิ่งสำคัญท่านจำเป็นต้องมาถึงสนามบินเพื่อเช็คอินก่อนเครื่องบิน อย่างน้อย 3 ชั่วโมง โดยในส่วนนี้หากเกิด ความเสียหายใดๆ บริษัทของสงวนสิทธิ์ในการไม่รับผิดชอบค่าใช้จ่ายที่เกิดขึ้น
- กรณีที่ออกบัตรโดยสาร (ตัว) เรียบร้อยแล้ว มีรายละเอียดส่วนใดผิด ทางบริษัทของสงวนสิทธิ์ในการรับผิดชอบไม่ว่า ส่วนใดส่วนหนึ่ง หากท่านไม่ดำเนินการส่งสำเนาหน้าแรกของหนังสือเดินทางให้ทางบริษัทเพื่อใช้ ในการออกบัตรโดยสาร
- หลังจากท่านชำระค่าตัวรถครบตามจำนวนเรียบร้อยแล้วทางบริษัทจะนำส่งใบนัดหมายและเตรียมตัวการ เดินทางให้ท่านอย่างน้อย 3 หรือ 5 วัน ก่อนออกเดินทาง
- ในกรณีที่บริษัทออกบัตรโดยสารเครื่องบินแบบหมู่คณะ (ตัวกรุ๊ป) ท่านจะไม่สามารถเลื่อนไฟล์บิน วันไปหรือกลับส่วนใดได้ จำเป็นจะต้องไป และ กลับ ตามกำหนดการเท่านั้น หากต้องการเปลี่ยนแปลงกรุณาติดต่อเจ้าหน้าที่เป็นกรณีพิเศษ
- กรณีที่ท่านเป็นอิสลาม ไม่ทานเนื้อสัตว์ หรือ แพ้อาหารบางประเภท กรุณาแจ้งเจ้าหน้าที่เป็นกรณีพิเศษ
- บริษัทฯ จะไม่รับผิดชอบต่อความเสียหายในเหตุการณ์ที่เกิดจากยานพาหนะ การยกเลิกเที่ยวบิน การล่าช้าของสายการบิน ภัยธรรมชาติ การเมือง จราจรล ประท้วง ค่าส่งของเจ้าหน้าที่รัฐ และอื่นๆ ที่อยู่นอกเหนือการควบคุมของทางบริษัท
- เมื่อท่านออกเดินทางไปกับคณะแล้ว ท่านงใช้บริการใดบริการหนึ่ง หรือไม่เดินทางพร้อมคณะ ถือว่าท่านละสิทธิ์ไม่สามารถเรียกร้องค่าบริการคืนได้ ไม่ว่ากรณีใดๆ ทั้งสิ้น
- บริษัทของสงวนสิทธิ์ ในการไม่รับผิดชอบต่อใดๆทั้งสิ้น หากเกิดสิ่งของสูญหายระหว่างการเดินทางและของสงวนสิทธิ์ในการเรียกเก็บ ค่าใช้จ่ายตามจริง กรณีท่านลืมสิ่งของไว้ที่โรงแรมและจำเป็นต้องส่งมายัง จุดหมายปลายทางตามที่ท่านต้องการ
- บริษัทของสงวนสิทธิ์การเก็บค่าน้ำมันและภาษีสนามบินทุกแห่งเพิ่มหากสายการบินมีการปรับขึ้นก่อนวันเดินทาง
- เนื่องจากการเดินทางท่องเที่ยวในครั้งนี้ เป็นการชำระแบบจ่ายขาดกับบริษัทในต่างประเทศ ทางบริษัทจึงขอสงวนสิทธิ์ ไม่ สามารถขอรับเงินคืนได้ในบริการบางส่วน หรือ ส่วนใดส่วนหนึ่งที่ท่านไม่ต้องการได้รับบริการ หากระหว่างเดินทาง สถานที่ท่องเที่ยวใด ที่ไม่สามารถเข้าชมได้ ไม่ว่าด้วยสาเหตุใดก็ตาม ทางบริษัทของสงวนสิทธิ์ในการไม่สามารถคืนค่าใช้จ่ายไม่ว่าส่วนใดส่วนหนึ่งให้ท่าน เนื่องจากทางบริษัทได้ทำการจองและถูกเก็บค่าใช้จ่ายแบบเหมาจ่ายไปล่วงหน้าทั้งหมดแล้ว แต่หากกรณีสถานที่เข้าชม ไม่สามารถเข้าชมได้ เนื่องจากสภาพอากาศ ทางบริษัทจะทำการเรียกเงินคืนจากบริษัทในต่างประเทศให้ท่าน ใช้เวลาทำการ 15-30 วัน (ไม่รวมเสาร์-อาทิตย์)
- หากมีสถานที่ ร้านค้าที่ไม่สามารถเปิดให้บริการได้ภายหลัง โปรแกรมอาจมีการเปลี่ยนแปลงได้ตามความเหมาะสม โดยไม่แจ้งให้ทราบ ล่วงหน้า โดยส่วนนี้ทางบริษัทจะคำนึงถึงประโยชน์ของลูกค้าเป็นสำคัญหากกรณีที่จะต้อง มีค่าใช้จ่ายเพิ่ม ทางบริษัทจะแจ้งให้ ทราบล่วงหน้า
- บริษัทฯ ขอสงวนสิทธิ์ในการยกเลิกการเดินทางในกรณีที่มีผู้เดินทาง ต่ำกว่า 15 ท่าน โดยที่จะแจ้งให้ผู้เดินทางทราบล่วงหน้าก่อน 10-15 วัน ค่าวีซ่าที่ดำเนินการไปแล้วท่านจะไม่สามารถขอเงินคืนได้ และขอสงวนสิทธิ์ในการเปลี่ยนแปลงการท่องเที่ยว รวมทั้งไม่สามารถรับผิดชอบต่อกรณีที่เกิดเหตุจำเป็นสุดวิสัยดังนี้ การล่าช้าของสายการบิน, การนัดหยุดงาน, ภัยธรรมชาติ, การก่อจลาจล, อุบัติเหตุ ฯลฯ และทางบริษัทฯจะไม่รับผิดชอบต่อค่าใช้จ่ายที่เกิดขึ้น หากท่านถูกปฏิเสธการเข้าเมือง อันเนื่องจากการกระทำที่ส่อไปในทางผิดกฎหมายหรือการหลบหนีเข้าเมือง ฯลฯ และจะไม่คืนเงินค่าตัวรถที่ท่านชำระมาแล้ว

หลังจากการจองทัวร์และชำระเงินมัดจำแล้ว ทางบริษัทฯ ถือว่าท่านได้ยอมรับในข้อตกลง และเงื่อนไขที่บริษัทฯ ได้ระบุไว้ข้างต้นทุกประการ

เอกสารในการยื่นวีซ่าของประเทศ นอร์เวย์ (15- 30 วันทำการ)

(ไม่นับวันเสาร์ - อาทิตย์และวันหยุด)

การขอวีซ่าประเทศนอร์เวย์ผู้เดินทางทุกท่านต้องมา สแกนลายนิ้วมือ ด้วยตนเอง ณ ศูนย์รับคำร้องขอวีซ่าประเทศนอร์เวย์ VFS (Thailand) Ltd. Trendy building, แขวงคลองเตยเหนือ เขตวัฒนา กรุงเทพมหานคร 10110

PASSPORT

- พาสปอร์ตที่ยังไม่หมดอายุ และมีอายุไม่ต่ำกว่า 6 เดือนก่อนวันหมดอายุ หากมีพาสปอร์ตเล่มเก่าไม่ว่าจะเคยมีวีซ่าในกลุ่มประเทศเชงเก้นหรือประเทศอื่น ต้องนำไปแสดงด้วยเพื่อเป็นการจ่ายต่อการอนุมัติวีซ่า

REQUIRED DOCUMENTATION:

- รูปถ่ายสีขนาด 3.5 x 4.5 ซม. จำนวน 2 ใบพื้นหลังเป็นสีขาว
- สำเนาทะเบียนบ้าน / สำเนาบัตรประชาชน หรือบัตรข้าราชการ / สำเนาใบเปลี่ยนชื่อ-สกุล / สำเนาทะเบียนสมรส, หย่า / สำเนาสูติบัตร ในกรณีอายุไม่ถึง 20 ปีบริบูรณ์
- หนังสือรับรองการทำงานจากบริษัท (ภาษาอังกฤษ) / สังกัดที่ท่านทำงานอยู่ต้องเป็นภาษาอังกฤษเท่านั้นโดยระบุตำแหน่ง, อัตราเงินเดือนในปัจจุบัน, วันเดือนปีที่เริ่มทำงานกับบริษัทนี้ และช่วงเวลาที่ยังทำงานเพื่อเดินทางไปท่องเที่ยว หลังจากนั้นจะกลับมาทำงานตามปกติหลังครบกำหนดเวลา และสลิปเงินเดือนย้อนหลัง 3 เดือน
- กรณีที่เป็นเจ้าของกิจการ ขอสำเนาใบทะเบียนการค้า, ใบทะเบียนพาณิชย์ และหนังสือรับรองบริษัทที่ คัดได้ไม่เกิน 6 เดือน พร้อมวัตถุประสงค์ หรือโมเสียมกาศี และหลักฐานการเงินของบริษัท ย้อนหลัง 6 เดือน
- หนังสือรับรองจากทางธนาคาร และ Statement บัญชีเงินฝากออมทรัพย์ส่วนตัว ย้อนหลัง 6 เดือน การเงินต้องชัดเจนเป็นเดือนปัจจุบัน ควรเลือกเล่มที่มีการเข้าออกของเงินสม่ำเสมอ และมีจำนวนไม่ต่ำกว่า 6 หลัก เพื่อให้เห็นว่ามีความสามารถในการเพียงพอที่จะครอบคลุมกับค่าใช้จ่ายได้อย่างไม่เดือดร้อนเมื่อกลับสู่ภูมิลำเนา ในกรณีที่เดินทางไปท่องเที่ยวครบคร่าวหากใช้บัญชีใดบัญชีหนึ่งในการยื่นขอวีซ่า ต้องออกหนังสือรับรองค่าใช้จ่ายในครอบครัวด้วย *****สถานทูตไม่รับบัญชีกระแสรายวัน*****

กรณีที่เป็นบริษัทของท่าน เป็นผู้รับผิดชอบค่าใช้จ่ายในการเดินทางให้กับผู้เดินทางทั้งหมด นอกเหนือจากเอกสารข้อ 1-6 แล้ว ทางบริษัทจะต้องออกจดหมายอีกหนึ่งฉบับเพื่อแสดงความรับผิดชอบต่อค่าใช้จ่าย และการกลับมาทำงานของท่าน โดยระบุชื่อผู้เดินทางและเหตุผลที่จัดการเดินทางนี้ในจดหมายด้วย

FOR STUDENT OR CHILD

- กรณีที่เป็นนักเรียน นักศึกษาจะต้องมี หนังสือรับรองจากสถาบันการศึกษา (ภาษาอังกฤษ) ตัวจริง
- กรณีที่เด็กอายุต่ำกว่า 20 ปี เดินทางไปกับ บิดาหรือมารดา ท่านใดท่านหนึ่ง จะต้องทำจดหมายยินยอม โดยที่บิดา, มารดา จะต้องไปยื่นเรื่องแสดงความจำนงในการอนุญาตให้บุตรเดินทางไปกับอีกท่านหนึ่งได้ ณ ที่ว่าการอำเภอหรือเขต โดยมีนายอำเภอ หรือผู้อำนวยการเขตลงลายมือชื่อ และประทับตรารับรองจากทางราชการอย่างถูกต้อง

- การปิดเบือนข้อเท็จจริงประการใดก็ตาม อาจจะถูกปรับ มีโทษเดินทางเข้าประเทศเป็นการถาวร และถึงแม้ว่าท่านจะถูกปฏิเสธวีซ่า สถานทูตไม่คืนค่าธรรมเนียมที่ได้ชำระไปแล้ว และหากต้องการขอยื่นคำร้องใหม่ ก็ต้องชำระค่าธรรมเนียมใหม่ทุกครั้ง
- กรณีที่ท่านยกเลิกการเดินทางภายหลังจากได้วีซ่าแล้ว ทางบริษัทฯ ขอสงวนสิทธิ์ในการแจ้งสถานทูต ออกเล็กรวีซ่าของท่าน เนื่องจาก การขอวีซ่าในแต่ละประเทศ จะถูกบันทึกไว้เป็นสถิติในนามของบริษัทฯ ทางสถานทูตไม่มีนโยบายในการคืนค่าธรรมเนียมวีซ่าให้กับผู้ร้องขอ หากท่านไม่ผ่านการพิจารณาวีซ่า ไม่ว่าจะเหตุผลใดก็ตาม ท่านไม่สามารถเรียกร้องคืนค่าวีซ่าได้

หลังจากการจองทัวร์และชำระเงินมัดจำแล้ว ทางบริษัทฯ ถือว่าท่านได้ยอมรับในข้อตกลง

และเงื่อนไขที่บริษัทฯ ได้ระบุไว้ข้างต้นทุกประการ 