



089-659-1717

Office 095-659-1717

H2otour59@gmail.com

309/167 คอนโดลุมพินี ซิว ชะอำ ต.ชะอำ อ.ชะอำ จ.เพชรบุรี 76120



ใบอนุญาตเลขที่ 11/08185

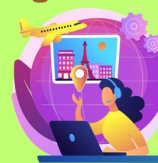

@h2otour59



2024

AMZING AURORA

ทัวร์รัสเซียล่าแสงเหนือมูร์มันสค์
บินตรง โดยสายการบิน Aeroflot

AMAZING AURORA 5D3N



ทัวร์รัสเซียล่าแสงเหนือมูร์มันสค์ 5วัน3คืน
บินตรงพร้อมบินภายใน 2 เที่ยวบิน สายการบิน AEROFLOT

เปิดประสบการณ์ใหม่ตามล่าหาแสงเหนือที่มูร์มันสค์ รัสเซีย

พิเศษนอน Glass Igloo 1 คืน + พัก 4 ดาว

อี มอ ร้อย!!เมนูชาบูยักษ์คัมซัชก้าอันขึ้นชื่อ

ราคา 95,640.-



เปิดประสบการณ์ใหม่ตามล่าหาแสงเหนือออโรรา มูร์มันสค์ รัสเซีย

บินตรงพร้อมบินภายใน 2 เที่ยวบิน ไม่เหนื่อย อาหารดีทุกมื้อ กริปเล็ก

นอน Glass Igloo 1 คืน + พัก 4*++++

พิเศษอี มอ ร้อย!!เมนูชาบูยักษ์คัมซัชก้าอันขึ้นชื่อ

**SNOW VILLAGE –นั่งกระเช้าลอยฟ้าสู่ยอดเขา AYKUAYVENCHORR-นั่งรถเทียม
สุนัขสกีลากเลื่อน-เทอร์ริเบอร์ก้า หมู่บ้านประมงข้าวโลกเหนือ SNOW MOBIL-
Ice Breaker Lenin-อนุสาวรีย์อัลโยวา-โบสถ์โดมทองคำ**

ราคา 95,640 บาท

เดินทาง 26 ก.พ.-02 มี.ค. 68 // 05-09 มี.ค. 68

วันแรก **กรุงเทพ-มอสโก-เมืองมูร์มันส์ค์ (Murmansk)**

09.30 น. นัดพบกันที่ท่าอากาศยานสุวรรณภูมิ แถว P ประตู 7 พบ
เจ้าหน้าที่อำนวยความสะดวกเช็คอินสายการบิน
AEROFLOT
12.35 น. ออกเดินทางสู่กรุงมอสโก ประเทศรัสเซีย สายการบิน
AEROFLOT เที่ยวบินที่ **SU 273** ใช้เวลาเดินทาง
ประมาณ 10 ชั่วโมง
18.45 น. ถึงสนามบินกรุงมอสโก (แวะพักเปลี่ยนเครื่อง)
21.35 น. เดินทางสู่เมือง มูร์มันส์ค์ (บินภายในประเทศ) สายการบิน
AEROFLOT เที่ยวบินที่ **SU1326**

**** (บริการอาหารบนเครื่องบิน) ****



วันที่สอง **เมืองหิมะ-นั่งกระเช้าลอยฟ้าเพื่อขึ้นสู่ยอดเขา AYKUAYVENCHORR-ฟาร์มสุนัขพันธุ์ฮัสกี-นั่งรถเทียมสุนัขฮัสกีลากเลื่อน (Husky Sledding)-Glass Igloo – ล่าแสงเหนือ**

00.20 น. เดินทางถึงมูร์มันส์ค์ ให้ท่านพักผ่อนให้เต็มที่ เตรียมตัวให้พร้อมกับการไปล่าแสงเหนือ รัสเซีย
นำท่านเข้าสู่ที่พัก Azimut Hotel 4* หรือเทียบเท่า

เช้า **บริการอาหารเช้า ณ ห้องอาหารของโรงแรม**
นำท่านเดินทางสู่ **Snow Village** ชมหมู่บ้านหิมะที่มีการ
สร้างประติมากรรมน้ำแข็งเป็นรูปต่างๆ ที่สวยงาม อาทิ รูปปั้น
โบสถ์ อุโมงค์ดำ ทางเดินและห้องต่างๆ ประดับประดาด้วย
แสงไฟหลากสีและมีสไลเดอร์น้ำแข็ง อิสระให้ท่านเก็บภาพ
ประทับใจ นำท่าน **นั่งกระเช้าลอยฟ้าเพื่อขึ้นสู่ยอดเขา**
AYKUAYVENCHORR โดยมีความสูง 1,075 เมตร จาก
ระดับน้ำทะเล ชมทัศนียภาพอันงดงามของเทือกเขา Khibiny
ภูเขาที่ขึ้นชื่อว่าเป็นภูเขาที่สวยงามที่สุดของคาบสมุทร



กลางวัน **บริการอาหารกลางวัน ณ ภัตตาคารท้องถิ่น**



นำท่านเดินทางสู่ **ฟาร์มสุนัขพันธุ์ฮัสกี (Husky Farm)** ชมความน่ารักของสุนัขแสนรู้ เป็นพันธุ์ที่ฉลาด
เฉลียวและแข็งแรงมาก โดยอาศัยอยู่ในเขตหนาว ซึ่งชาว
แลปป์ได้เลี้ยงสุนัขพันธุ์นี้เพื่อใช้ในการลากเลื่อนบนน้ำแข็ง
หรือหิมะ นำท่านสัมผัสประสบการณ์นั่งรถเทียมสุนัข
ฮัสกีลากเลื่อน (Husky Sledding) พร้อมบริการต้อนรับท่าน
ด้วยชาร้อน ขนมพื้นเมือง กับบรรยากาศต้อนรับที่แสนจะ
อบอุ่น จากนั้นนำทุกท่านกลับสู่เมืองมูร์มันส์ค์ (Murmansk)

ค่ำ **บริการอาหารค่ำ ณ ภัตตาคารท้องถิ่น**

นำท่านเข้าสู่ที่พัก Glass Igloo Aurora Village 4* หรือเทียบเท่า

****กรณี Glass Igloo เต็ม บริษัทฯ ขอสงวนสิทธิ์ในการเปลี่ยนเป็นโรงแรมแทน****



นำท่านทำกิจกรรมตามล่าหาแสงเหนือ (Northern lights) หรือ แสงออโรรา (Aurora borealis) เป็นปรากฏการณ์ทางธรรมชาติ ที่จะปรากฏในตอนกลางคืนยามที่ท้องฟ้าโปร่ง
ในช่วงหน้าหนาวเท่านั้น ซึ่งแสงออโรรา (Aurora borealis) จะปรากฏเป็นแสงสีเขียวที่
พาดผ่านท้องฟ้ายามค่ำ *** การพบเห็นปรากฏการณ์แสงเหนือ เป็นปรากฏการณ์ทางธรรมชาติ
ไม่สามารถกำหนดหรือทราบล่วงหน้าได้ โอกาสที่จะได้เห็นขึ้นอยู่กับสภาพอากาศเป็นสำคัญ โดย

ช่วงเดือนพฤศจิกายน-มีนาคม เป็นเดือนที่เหมาะสมสำหรับการชมออโรราทางซีกโลกเหนือ มักจะเกิดในช่วงเวลาสี่ทุ่มจนถึงเที่ยงคืน และ โปรแกรมอาจมีการปรับเปลี่ยนได้ตามความเหมาะสม***

วันที่สาม

เทอร์ิเบอร์ก้า (ซัวโลกเหนือ)-Ship Graveyard- สโนว์โมบิล -น้ำตกบาเตอเรย์สโกย - Stone Beach-อิมอรอยกับชาบูยักษ์คัมซัชก้า -ล่าแสงเหนือ

เช้า

บริการอาหารเช้า ณ ห้องอาหารของโรงแรม



นำท่านเดินทางสู่เมืองเทอร์ิเบอร์ก้า (Teriberka) เมืองเล็กๆ อยู่ในเขต Arctic Circle (ซัวโลกเหนือ) ตั้งอยู่บนอ่าวโคลา (Kola) ซึ่งอยู่สุดปลายแผ่นดินรัสเซียทางทิศตะวันตกเฉียงเหนือของประเทศรัสเซีย แถบนี้มีอาณาเขตเขตป่าสงวนที่ใหญ่ที่สุดในโลกอันดับ 1 ของโลก และมีทางออกสู่มหาสมุทร 3 แห่ง เดิมเคยเป็นท่าเรือขนส่งขนาดใหญ่ และเป็นแหล่งที่มีสัตว์น้ำอุดมสมบูรณ์ หลังหลังสงครามโลกครั้งที่ 2 ทางรัฐบาลได้ย้ายท่าเรือไปที่เมืองมูร์มันสค์ นำท่านชมหมู่บ้านประมงซึ่งเป็น

หมู่บ้านที่มีประชากรเพียง 800 คน ระหว่างเดินทางท่านจะได้ชมทัศนียภาพอันสวยงามของทุ่งเทนดราห์ ที่มีหิมะปกคลุมขาวโพลนสุดสายตา นำท่านชม Ship Graveyard เป็นซากเรือเก่าแก่ที่ถูกทิ้งร้างไว้ แต่เดิมหมู่บ้านแห่งนี้ถูกสร้างเป็นท่าเรือขนส่งด้านการประมงในช่วงศตวรรษที่ 19 และ 20 แต่ภายหลังท่าเรือขนส่งถูกย้ายไปมูร์มันสค์ อีสระให้ท่านเก็บภาพประทับใจ

กลางวัน

บริการอาหารกลางวัน ณ ภัตตาคารท้องถิ่น

นำท่านสู่ Teriberka Nature Park โดยนั่งรถลาก (Sleigh Ride) ที่มี snowmobile ขับนำลากผ่านทุ่งหิมะสุดลูกหูลูกตาขาวโพลนกับทะเลสาบที่แข็งตัวจนกลายเป็นน้ำแข็ง (กรุณาเตรียมอุปกรณ์กันหนาวให้พร้อม เนื่องจากสภาพอากาศมีอุณหภูมิหนาวจัด) ชมน้ำตกบาเตอเรย์สโกย (Batareyskiy Waterfall) ซึ่งเป็นน้ำจาก ทะเลสาบ Battery Lake ไหลมาลง Barents Sea และไหลลงสู่มหาสมุทรอาร์คติกอีกที ในช่วงฤดูหนาว น้ำตกแห่งนี้จะกลายเป็นน้ำแข็ง นับเป็นจุดชมวิวยามหน้าผาสูงอันงดงามแห่งหนึ่งของหมู่บ้าน Teriberka

จากนั้นนำท่านชม ชายหาดหินมังกร (Stone Beach) ชายหาดริมทะเลแบแรนทท์ที่เต็มไปด้วยหินลักษณะทรงกลมเรียงรายอัดแน่นเต็มบริเวณพื้นที่ชายหาดราวกับมังกรมาไขทิ้งไว้ เมื่อถ่ายรูปเก็บความประทับใจกันเรียบร้อยแล้ว ได้เวลาอันสมควรนำกลับสู่ เมืองมูร์มันสค์



ค่ำ

บริการอาหารค่ำ อิมอรอยกับเมนูพิเศษ ชาบูยักษ์คัมซัชก้า

นำท่านเข้าสู่ที่พัก Azimut Hotel 4* หรือเทียบเท่า



นำท่านทำกิจกรรมตามล่าหาแสงเหนือ (Northern lights) หรือ แสงออโรรา (Aurora borealis) เป็นปรากฏการณ์ทางธรรมชาติ ที่จะปรากฏในตอนกลางคืนยามที่ท้องฟ้าโปร่ง ในช่วงหน้าหนาวเท่านั้น ซึ่งแสงออโรรา (Aurora borealis) จะปรากฏเป็นแสงสีเขียวที่พาดผ่านท้องฟ้ายามค่ำ *** การพบเห็นปรากฏการณ์แสงเหนือ เป็นปรากฏการณ์ทางธรรมชาติ ไม่สามารถกำหนดหรือทราบล่วงหน้าได้ โอกาสที่จะได้เห็นขึ้นอยู่กับสภาพอากาศเป็นสำคัญ โดย

ช่วงเดือนพฤศจิกายน-มีนาคม เป็นเดือนที่เหมาะสมสำหรับการชมออโรราทางซีกโลกเหนือ มักจะเกิดในช่วงเวลาสี่ทุ่มจนถึงเที่ยงคืน และ โปรแกรมอาจมีการปรับเปลี่ยนได้ตามความเหมาะสม***

วันที่สี่

เรือทำลายน้ำแข็ง-อนุสาวรีย์อัลโยวา-โบสถ์โดมทองคำ-อนุสรณ์สถานประภาคาร-อนุสรณ์สถานเรือดำน้ำ-มอสโคว์

เช้า

บริการอาหารเช้า ณ ห้องอาหารของโรงแรม
นำท่านชม เรือทำลายน้ำแข็งพลังนิวเคลียร์รุ่นแรก **Ice Breaker Lenin** ซึ่งเป็นเรือทำลายน้ำแข็งพลังนิวเคลียร์รุ่นแรก เริ่มใช้เมื่อปี ค.ศ. 1957 และได้ปลดประจำการแล้ว ปัจจุบันเป็นพิพิธภัณฑ์ใต้น้ำให้นักท่องเที่ยวได้เข้าชม ในอดีตเรือลำนี้ใช้ตัดน้ำแข็งเพื่อเปิดทางน้ำแข็งให้เรือเดินสมุทรในการขนส่งสินค้า นำท่านชม **อนุสาวรีย์อัลโยวา (Alyosha Monument)** ซึ่งเป็น อนุสาวรีย์รูปปั้นทหารขนาดใหญ่ตั้ง



ตระหง่าน สร้างขึ้นเพื่อระลึกถึงทหารโซเวียตที่สู้รบในสมรภูมิมาร์คติกในสมัยสงครามโลกครั้งที่ 2 ซึ่งรูปปั้นอนุสาวรีย์แห่งนี้มีความสูงถึง 7 เมตร เรียกได้ว่าเป็นรูปปั้นที่ใหญ่เป็นหน้าท่านชม **โบสถ์โดมทองคำ (Church of the Savior on Waters)** โบสถ์สำคัญที่มีคุณค่าทางจิตใจกับชาวมูร์มันสค์ โดยเกิดจากการร่วมบริจาคของชาวเมืองซึ่งต้องการเป็นส่วนหนึ่งของอนุสรณ์สถานที่อยู่ทิศให้กับคณะของลูกเรือชาวมูร์มันสค์ ที่เสียชีวิตในเหตุการณ์เรือดำ



น้ำระเบิด ในปี 2000 ในระหว่างการฝึกปฏิบัติการทางทะเล นำท่านชม **อนุสรณ์สถานประภาคาร (Lighthouse Memorial)** สัญลักษณ์แห่งความทรงจำมีแผ่นป้ายอนุสรณ์และหนังสือ รายชื่อทหารเรือและพลเรือนทุกคนที่เสียชีวิตในยามสงบ นำท่านชม **อนุสรณ์สถานเรือดำน้ำ (Submarine Kursk Memorial)** อนุสรณ์สถานนี้สร้างขึ้นเพื่อระลึกถึงเหตุการณ์เรือดำน้ำพลังงานนิวเคลียร์ 141-KURSK เป็นจุดที่ตั้งส่วนของหัวเรือดำน้ำที่ยังคงสมบูรณ์ที่สุด

กลางวัน

บริการอาหารกลางวัน ณ ภัตตาคารท้องถิ่น
ได้เวลาอันสมควรนำท่านเดินทางสู่สนามบิน

15.00 น.

ออกเดินทางสู่ **มอสโคว์** สายการบิน AEROFLOT เที่ยวบิน **SU 1321**

17.25 น.

เดินทางถึงสนามบินมอสโคว์ (แวะพักเปลี่ยนเครื่อง)

21.35 น.

ออกเดินทางสู่ **สนามบินสุวรรณภูมิ** โดยสายการบิน AEROFLOT เที่ยวบิน **SU 272**

วันที่ห้า

สนามบินสุวรรณภูมิ กรุงเทพฯ

10.40 น.

เดินทางถึงสนามบินสุวรรณภูมิ กรุงเทพมหานครโดยสวัสดิภาพ พร้อมความประทับใจ

*****หมายเหตุ รายการอาจมีการเปลี่ยนแปลงได้ ทั้งนี้โดยคำนึงถึงผลประโยชน์ของลูกค้าเป็นหลัก*****

กำหนดการเดินทาง / อัตราค่าบริการ : ผู้ใหญ่ พักห้องคู่ราคาต่อท่าน

กำหนดการเดินทาง	ราคา/ บาท
26 ก.พ.-02 มี.ค. 68 05-09 มี.ค. 68	95,640.-
พักเดี่ยวเพิ่ม	9,900.-

*** ราคานี้เป็นราคาโปรโมชั่น ไม่สามารถสะสมไมล์ได้ ***

หมายเหตุ

1. ราคานี้สำหรับผู้โดยสาร **10 ท่านขึ้นไป**
2. **ไม่มีราคาเด็ก** เนื่องจากเป็นราคาพิเศษแล้ว

อัตราค่าบริการนี้รวม

1. ค่าตัวเครื่องบินไป-กลับ เที่ยวบินชั้นประหยัด (กรุงเทพ-มอสโก-มูร์มันสค์-มอสโก-กรุงเทพ)
2. ค่าภาษีสนามบิน, ค่าภาษีน้ำมัน, ค่าประกันภัยทางอากาศ, ค่าภาษีประเทศรัสเซีย, ค่าน้ำหนักกระเป๋าไม่เกิน 20 กิโลกรัม ต่อใบ ****หากท่านได้น้ำหนักกระเป๋าเกินกว่ากำหนดท่านจะต้องชำระค่าใช้จ่ายเพิ่มเอง****
3. ค่าพาหนะทุกชนิด หรือ รถรับ-ส่ง ระหว่างนำเที่ยวพร้อมคนขับรถที่ชำนาญเส้นทาง
4. ค่าที่พักห้องละ 2-3 ท่าน ในโรงแรมตามที่ระบุในรายการหรือระดับเดียวกัน
5. ค่าอาหารทุกมื้อที่ระบุตามรายการ, น้ำดื่มวันละ 1 ขวด
6. ค่าบัตรเข้าชมสถานที่และการแสดงทุกแห่งที่ระบุตามรายการ
7. ค่าประกันอุบัติเหตุในระหว่างการเดินทาง ค่าคุ้มครองในวงเงินท่านละ 1,000,000.- บาท

อัตราค่าบริการนี้ไม่รวม

1. ค่าจัดทำหนังสือเดินทาง
2. ภาษีต่าง ๆ เช่น ภาษี 7% ภาษีหัก ณ ที่จ่าย 3% ฯลฯ
3. ค่าใช้จ่ายส่วนตัว อาทิ ค่าช้อปปิ้ง, โทรศัพท์-แฟกซ์, เครื่องดื่มมินิบาร์ และค่าใช้จ่ายอื่น ๆ ที่ไม่ได้ระบุในรายการ
4. ค่าอาหารและเครื่องดื่มพิเศษ นอกเหนือรายการ
5. ค่ายกขนกระเป๋าเดินทางท่านละ 1 ใบ โดยเฉลี่ย 1 USD / ท่าน
6. ค่าธรรมเนียมที่พักพนักงานขับรถ-ทิปไกด์ท้องถิ่น-หัวหน้าทัวร์ (50USD / ท่าน/ทริป)
7. ค่าประกันสุขภาพการเดินทาง กรณีป่วยเข้าต้องรักษาตัวเข้าโรงพยาบาลในต่างประเทศ

เงื่อนไขการให้บริการ

1. ในกรณีจองครั้งแรกมัดจำท่านละ **40,000** บาท ส่วนที่เหลือทั้งหมดชำระก่อนเดินทาง 30 วัน
2. เนื่องจากราคานี้เป็นราคาโปรโมชั่น ตัวเครื่องบินต้องเดินทางตามวันที่ ที่ระบุบนหน้าตั๋วเท่านั้น จึงไม่สามารถยกเลิก หรือเปลี่ยนแปลงการเดินทางใดๆ ทั้งสิ้น ถ้ากรณียกเลิก หรือเปลี่ยนแปลงการเดินทาง ทางบริษัทฯ ขอสงวนสิทธิ์ในการคืนเงิน ทั้งหมด
3. เมื่อท่านออกเดินทางไปกับคณะแล้ว ท่านงดการใช้บริการรายการใดรายการหนึ่งหรือไม่เดินทางพร้อมคณะถือว่าท่านสละสิทธิ์ ไม่อาจเรียกร้องค่าบริการ และเงินมัดจำคืน ไม่ว่ากรณีใดๆ ทั้งสิ้นกรณีที่กองตรวจคนเข้าเมืองทั้งที่กรุงเทพฯ และในต่างประเทศมิให้เดินทางออก หรือเข้าประเทศที่ระบุในรายการเดินทาง บริษัทฯ ขอสงวนสิทธิ์ที่จะไม่คืนค่าบริการไม่ว่ากรณีใดๆ ทั้งสิ้น
4. การซื้อตัวต่อเครื่องในประเทศ (ไทย) จะไม่อยู่ในความรับผิดชอบของบริษัททัวร์กรณีที่เที่ยวบินต่างประเทศเกิดการดีเลย์ หรือล่าช้า จากกำหนดเดิม

หมายเหตุ

1. การยกเลิก

- a. ยกเลิกก่อนเดินทาง 60 วันทำการ บริษัทฯ ขอสงวนสิทธิ์ในการคืนเงินหลังหักค่าใช้จ่ายตามจริง
 - b. ยกเลิกก่อนเดินทาง 59-40 วันทำการ หักค่ามัดจำ 30,000 บาท
 - c. ยกเลิกก่อนเดินทาง 39-20 วันทำการ หักมัดจำ 40,000 บาท
 - d. ยกเลิกก่อนเดินทาง 19-1 วันทำการ หักค่าทัวร์เต็มจำนวน
2. บริษัทฯ ขอสงวนสิทธิ์ยกเลิกการเดินทางก่อนล่วงหน้า 14 วัน ในกรณีที่ไม่สามารถทำกรุ๊ปได้ไม่ถึงจำนวนอย่างน้อย 10 ท่าน ซึ่งในกรณีนี้ทางบริษัทฯ ยินดีคืนเงินให้ทั้งหมด หรือจัดหาคณะทัวร์อื่นให้ถ้าต้องการ
 3. บริษัทฯ ขอสงวนสิทธิ์ที่จะเปลี่ยนแปลงรายละเอียดบางประการในทัวร์นี้ เมื่อเกิดเหตุจำเป็นสุดวิสัยจนไม่อาจแก้ไขได้ และจะไม่รับผิดชอบใดๆ ในกรณีที่สูญหาย สูญเสียหรือได้รับบาดเจ็บนอกเหนือความรับผิดชอบของหัวหน้าทัวร์และเหตุสุดวิสัยบางประการ เช่น การนัดหยุดงาน ภัยธรรมชาติ การจลาจล ต่างๆ
 4. บริษัทฯ จะไม่รับผิดชอบ หรือ คืนเงินค่าทัวร์ ในกรณีที่ท่านถูกในการให้วีซ่า หรือ เข้าเมือง ในทุกกรณี
 5. ในกรณีที่ท่านผู้โดยสารต้องการใช้พาสปอร์ตเล่มสีน้ำเงิน (ราชการ) ในการเดินทาง บริษัทฯ ขอสงวนสิทธิ์ไม่ รับผิดชอบใดๆ ในการที่ท่านอาจจะถูกมิให้เข้าเมือง เพราะโดยปกติในการท่องเที่ยวจะใช้เล่มสีเลือดหมู
 6. บริษัทฯ ไม่รับผิดชอบต่อค่าเสียหายในเหตุการณ์ที่เกิดจากสายการบิน ภัยธรรมชาติ ปฏิวัติ และอื่น ๆ ที่นอกเหนือการควบคุมของทางบริษัทฯ หรือ ค่าใช้จ่ายเพิ่มที่เกิดขึ้นทางตรง หรือทางอ้อม เช่น การเจ็บป่วย การถูกทำร้าย การสูญหาย ความล่าช้า หรือ อุบัติเหตุต่าง ๆ
 7. ราคานี้คิดตามราคาบัตรโดยสารเครื่องบิน ณ ปัจจุบัน **20/09/2567** หากมีการปรับราคาบัตรโดยสารสูงขึ้น ตามอัตราค่าน้ำมัน หรือ ค่าเงินแลกเปลี่ยน ทางบริษัทฯ ขอสงวนสิทธิ์ที่จะปรับราคา ตามสถานการณ์ดังกล่าว
 8. เนื่องจากรายการทัวร์นี้เป็นแบบเหมาจ่ายเบ็ดเสร็จ หากท่านสละสิทธิ์การใช้บริการใดๆตามรายการ หรือถูกการเข้าประเทศไม่ว่าในกรณีใดก็ตาม ทางบริษัทฯ ขอสงวนสิทธิ์ไม่คืนเงินในทุกกรณี
 9. สำหรับที่นั่ง **Long Leg** โดยปกติอยู่บริเวณทางออกประตูฉุกเฉิน และผู้ที่นั่งต้องมีคุณสมบัติตรงตามที่สายการบินกำหนด เช่น ต้องเป็นผู้ที่มีร่างกายแข็งแรง สามารถสื่อสารภาษาอังกฤษได้ในระดับดีมาก และช่วยเหลือผู้อื่นได้อย่างรวดเร็ว ในกรณีที่เครื่องบินเกิดเหตุการณ์ฉุกเฉิน หรือมีปัญหา เช่น สามารถเปิดประตูฉุกเฉินได้ (น้ำหนักของประตูประมาณ 20 กิโลกรัม) และไม่ใช้ผู้ที่มีปัญหาด้านสุขภาพ และอำนาจในการให้ที่นั่ง Long Leg ขึ้นอยู่กับทางเจ้าหน้าที่เช็คอินของสายการบิน ตอนเวลาเช็คอินท่านั้น และมีค่าใช้จ่ายเพิ่มเติมตามที่สายการบินเรียกเก็บ

ข้อแนะนำและแจ้งเพื่อทราบ

- สำหรับห้องพักแบบ 3 เตียง มีบริการเฉพาะบางโรงแรมเท่านั้น กรณีเดินทางเป็นผู้ใหญ่ 3 ท่าน แนะนำให้ท่าน เปิดห้องพัก เป็น 2 ห้อง (ท่านที่พักเดี่ยวกรุณาชำระค่าพักเดี่ยวเพิ่ม)
- กรณีเดินทางเป็นตัวกรู๊ป หากออกตัวแล้ว ไม่สามารถขอคืนเงินได้ และไม่สามารถเปลี่ยนวันเดินทางได้
- กระเป๋าเดินทางเพื่อโหลด ท่านละ 1 ใบ น้ำหนักไม่เกิน 20 กก. และกระเป๋าถือขึ้นเครื่อง (Hand carry) น้ำหนักไม่เกิน 7 กก.

โรงแรมและห้อง

ห้องพักในโรงแรมเป็นแบบห้องพักคู่ (TWN/DBL) ในกรณีที่ท่านมีความประสงค์จะพักแบบ 3 ท่าน / 3 เตียง (TRIPLE ROOM) ขึ้นอยู่กับข้อกำหนดของห้องพักและรูปแบบของห้องพักของแต่ละโรงแรมซึ่งมักมีความแตกต่างกันซึ่งอาจจะทำให้ท่านไม่ได้ห้องพักติดกันตามที่ต้องการหรือ อาจไม่สามารถจัดห้องที่พักแบบ 3 เตียงได้ โรงแรมหลายแห่งในยุโรปจะไม่มีการปรับอากาศเนื่องจากอยู่ในแถบที่มีอุณหภูมิต่ำ เครื่องปรับอากาศที่จะให้บริการในช่วงฤดูร้อนเท่านั้น ในกรณีที่มีการจัดประชุมนานาชาติ (TRADE FAIR) เป็นผลให้ค่าโรงแรมสูงขึ้น 3-4 เท่าตัว บริษัทฯขอสงวนสิทธิ์ในการปรับเปลี่ยนหรือย้ายเมืองเพื่อให้เกิดความเหมาะสม

กระเป๋าเล็กถือติดตัวขึ้นเครื่องบิน

กรุณาดำเนินการตามข้อกำหนดของสายการบินที่ท่านจะขึ้นเครื่องบิน เช่น มิดพิบกรรไกรตัดเล็บทุกขนาดตะไบเล็บ เป็นต้น กรุณาใส่ ในกระเป๋าเดินทางใบใหญ่ห้ามนำติดตัวขึ้นบนเครื่องบินโดยเด็ดขาด วัตถุที่เป็นลักษณะของเหลว อาทิ ครีม โลชั่น น้ำหอม ยา สีสัน เจล สเปรย์ และเหล้า เป็นต้น จะถูกทำการตรวจอย่างละเอียดอีกครั้ง โดยจะอนุญาตให้ถือขึ้นเครื่องได้ไม่เกิน 10 ชิ้น ในบรรจุภัณฑ์ละไม่เกิน 100 ml. แล้วใส่รวมเป็นที่เดียวกันในถุงใสพร้อมที่จะส่งต่อเจ้าหน้าที่รักษาความปลอดภัยตามมาตรการรองการการบินพลเรือนระหว่างประเทศ (ICAO) หากท่านซื้อสินค้าปลอดภาษีจากสนามบินจะต้องปิดผนึกถุงโดยระบุวันเดินทางเที่ยวบินจึงสามารถนำขึ้นเครื่องได้และห้ามมีร่องรอยการเปิดปากถุงโดยเด็ดขาด

สัมภาระและค่าพนักงานยกสัมภาระ

สำหรับน้ำหนักของสัมภาระที่ทางสายการบินอนุญาตให้โหลดใต้ท้องเครื่องบินคือ 20 กิโลกรัม (สำหรับผู้โดยสารชั้นประหยัด/ Economy Class Passenger ซึ่งขึ้นกับแต่ละสายการบิน) การเรียกเก็บค่าธรรมเนียมเพิ่มเป็นสิทธิของสายการบินที่ท่านไม่อาจปฏิเสธได้หากน้ำหนักกระเป๋าเดินทางเกินกว่าที่สายการบินกำหนด สำหรับกระเป๋าสัมภาระที่ทางสายการบินอนุญาตให้นำขึ้นเครื่องได้ต้องมีน้ำหนักไม่เกิน 7 กิโลกรัม และมีความกว้าง (9.75 นิ้ว) + ยาว (21.5 นิ้ว) + สูง (18 นิ้ว) ในบางรายการทัวร์ที่ต้องบินด้วยสายการบินภายในประเทศน้ำหนักของกระเป๋าอาจจะถูกกำหนดให้ต่ำกว่ามาตรฐานได้ ทั้งนี้ขึ้นอยู่กับข้อกำหนดของแต่ละสายการบิน บริษัทฯ ขอสงวนสิทธิ์ ไม่รับประกัน ความรับผิดชอบค่าใช้จ่ายในน้ำหนักส่วนที่เกินกระเป๋าและสัมภาระที่มีล้อเลื่อนและมีขนาดใหญ่เกินไปไม่เหมาะสม

โปรดทราบ !

****เมื่อท่านจองทัวร์และชำระเงินมัดจำแล้ว หมายถึงท่านยอมรับใน ข้อความและเงื่อนไขที่บริษัทฯ แจ้งไว้แล้ว****