



089-659-1717

Office 095-659-1717

H2otour59@gmail.com

309/167 คอนโดลุมพินี ซิว ชะอำ ต.ชะอำ อ.ชะอำ จ.เพชรบุรี 76120



ใบอนุญาตเลขที่ 11/08185

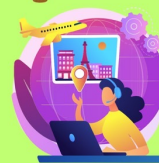

@h2otour59



2024

ALL NEW 2024-2025

เจาะลึก | โปรตุเกส 10 วัน 8 คืน เมืองมรดกโลก

ลิสบอน - กัสกายน์ - ซินทรา - อัลการ์ฟ - แอวูรา - ปอร์โต



2024 - 2025

DAY 1 ออกเดินทางจา

กกรุงเทพฯ – อัมสเตอร์ดัม – กรุงลิสบอน (โปรตุเกส)

- 09.00 น. พร้อมคณะที่สนามบินสุวรรณภูมิ ประตู่ 4 เคาน์เตอร์ P สายการบิน Royal Dutch Airline (KLM) เจ้าหน้าที่คอยอำนวยความสะดวกในเรื่องสัมภาระและการเช็คอิน จากนั้นเชิญรอ ณ ห้องพักรอผู้โดยสารขาออก
- 12.15 น. ออกเดินทางสู่กรุงอัมสเตอร์ดัม เนเธอร์แลนด์ โดยเที่ยวบินที่ KL 844
- 18.45 น. ถึงสนามบินสคิปโฮล กรุงอัมสเตอร์ดัม รอเปลี่ยนเที่ยวบิน
- 21.10 น. ออกเดินทางสู่กรุงลิสบอน ประเทศโปรตุเกส โดยเที่ยวบินที่ KL 1587
- 23.10 น. ถึงสนามบินกรุงลิสบอน ผ่านการตรวจคนเข้าเมืองและพาสปอร์ต รถโค้ชรอรับคณะแล้วออกเดินทางสู่โรงแรมที่พัก นำท่านเข้าสู่ที่พัก Eurostars Universal Lisboa*****หรือเทียบเท่าในระดับเดียวกัน



DAY 2 ลิสบอน – กัสกายน์ - เอสโตรัล

- 08.00 น. รับประทานอาหารเช้าที่โรงแรม
- 09.00 น. ชมกรุงลิสบอน ชมอดีตพระราชวังหลวงอายุเก่าแก่ตั้งแต่ศตวรรษที่ 14 ผสมผสานระหว่างสถาปัตยกรรมโกธิคและมัวร์ มหาวิหารเจอรินโม ผลงานอันเยี่ยมยอดของงานสถาปัตยกรรมที่เรียกกันว่า มานูเอลไลน์ (Manueline) หอคอยเบเล็ม (Belem Tower) จุดเริ่มต้นของการเดินเรือออกไปสำรวจ และค้นพบโลกของวาสโก-ดากามา นักเดินเรือชาวโปรตุเกส อนุสาวรีย์ดิสคัฟเวอรี สีขาวโดดเด่นระยิบระยับตัดกับท้องฟ้าสีคราม เชิญท่านลงชิมขนมทาร์ตคัสตาร์ด (Nata de Pasteis) ในร้านขนมเก่าแก่ที่ให้บริการมากกว่าร้อยปี เวะชิมขนมโปรตุเกสดันตำรับของขนมไทย อาทิ ทองหยอด, ฝอยทอง
- ที่มีต้นตำรับแท้อยู่ที่โปรตุเกสและเข้าไปเผยแพร่ในกรุงศรีอยุธยาโดยท่านท้าวทองกีบม้า



12.00 น. **รับประทานอาหารกลางวัน ณ ภัตตาคาร**

เดินทางสู่เมืองเมืองกัสกายน์ (Cascais) ในอดีตเป็นหมู่บ้านชาวประมงเก่าแก่ ได้พัฒนาจนกลายเป็นเมืองพักผ่อน
อากาศ

ของราชวงศ์และชนชั้นสูงในอดีต เมืองในสโตนวอลล์ที่แสนน่ารักแห่งนี้เป็นที่นิยมของชาวโปรตุเกสในปัจจุบัน นำท่านไป
ชม 'โบคา ดู อินเฟร์โน' (Boca do Inferno Hell's Mouth) หุบเหวที่มีลักษณะคล้ายถ้ำเกิดจากคลื่นกระทบหน้าผา ทำให้
เกิดซุ้มประตูหินที่ถูกกัดกร่อนมาเป็นเวลาช้านาน สิ่งมหัศจรรย์ที่ธรรมชาติสร้างขึ้น

เที่ยวชมเมือง เอสโตริล เมืองตากอากาศที่โด่งดัง พรั่งพร้อมไปด้วยโรงแรมหรู ชายหาดยาวทอดตัวไปตามพรมมินาด
กว้าง สถานคาสีโนมีระดับ เมืองเอสโตริลแห่งนี้ เป็นแรงบันดาลใจให้ถูกเลือกเป็นสถานที่ถ่ายทำภาพยนตร์ เจมส์ บอนด์
007 ฉากในโรงแรมหรู Palácio Estoril Hotel หรือ Casino Estoril มาแล้ว เอสโตริลยังมีอุทยานหุบเขาของราชวงศ์และคน

ดั่ง

มากมาย และเคยจัดงานสำคัญๆ มากมาย เช่น งาน Estoril Open และเทศกาลภาพยนตร์ Lisbon & Estoril

19.00 น **รับประทานอาหารค่ำ ณ ภัตตาคาร**

นำท่านเข้าสู่ที่พัก Eurostars Universal Lisboa**** หรือเทียบเท่าในระดับเดียวกัน



SINTRA

เป็นเมืองที่ตั้งอยู่ในภูมิภาคลิสบอนของประเทศ
โปรตุเกส ซึ่งเมืองนี้เป็นที่รู้จักในฐานะสถานที่
ท่องเที่ยวที่มีความสำคัญทางประวัติศาสตร์และ
วัฒนธรรม โดยเฉพาะการเป็นมรดกโลกของยู
เนสโก ตั้งแต่ปี ค.ศ. 1995 เมืองนี้มีเสน่ห์ด้วย
ภูมิประเทศที่งดงาม มีภูเขาเขียวชอุ่ม ปราสาท
และวังเก่าแก่หลายแห่งNTRA

DAY 3

ซินทรา – พระราชวังเปน่า - แหลมโรก้า

08.00 น. รับประทานอาหารเช้าที่โรงแรม

09.00 น. เดินทางสู่เมืองซินทรา (Sintra) เมืองตากอากาศยอดนิยมของนักท่องเที่ยว และยังเป็นที่ตั้งของพระราชวังหลวงเปน่า ได้รับการออกแบบโดยสถาปนิกชาวเยอรมันคู่พระทัยของกษัตริย์ Ferdinand II ตามจินตนาการของพระองค์พระราชวังแห่งนี้จึงมีความงามตามแบบจินตนิยม (Romanticism) ที่ผสมผสานศิลปะทั้งสไตล์ neo-Romaneque, neo-Gothic, neo-Manueline, neo-Moorish, Indo-Gothic หลอมรวมเข้าด้วยกัน ภายในมีงานกระเบื้องเคลือบที่งามที่สุดของโปรตุเกสปูอยู่ในห้องพระโรงอาหาร ห้องห้องพระโรงหงส์ และโรงสวด ตัวอาคารประดับไฟตกแต่งอย่างงามตา อาคารแต่ละหลังทาสีหลากหลายเฉดตามจินตนาการ



12.00 น. รับประทานอาหารกลางวัน ณ ภัตตาคาร



13.00 น. ออกเดินทางเลาะเลียบชายฝั่งมหาสมุทรแอตแลนติก ผ่านเมืองเล็กๆน่ารักแถบชานเมืองลิสบอน นำท่านไปชมแหลมโรก้า (Capo Da Roca) จุดตะวันตกสุดของยุโรป ท่านสามารถซื้อ Certificate เป็นที่ระลึกสำหรับการมาเยือน ณ ที่แห่งนี้ เป็นบันทึกประวัติศาสตร์การเดินทางของท่านเอง กลับสู่กรุงลิสบอน ไปชมจัตุรัสแห่งกษัตริย์ หรือ จัตุรัสปราซา ดูโกแมร์ซิอู สิ่งก่อสร้างอันยิ่งใหญ่ถูกสร้างขึ้นทับของเดิมที่ถูกทำลายลงด้วยแผ่นดินไหวในปี 1755 ผ่านเข้าสู่ย่านโบซา แหล่งช้อปปิ้งและศูนย์รวมร้านค้าเก่าแก่ ร้านเสื้อนำสมัย ร้านอาหารและภัตตาคาร

หากท่านต้องการชมวิวทิวทัศน์ย่านเมืองเก่า มีลิฟต์ให้บริการ (มีค่าใช้จ่าย) ลิฟต์ชานตาจูस्ता ที่ออกแบบโดยกุสตาฟ ไอเฟล

19.00 น. รับประทานอาหารค่ำ ณ ภัตตาคาร

นำท่านเข้าสู่ที่พัก Eurostars Universal Lisboa***** หรือเทียบเท่าในระดับเดียวกัน



DAY 4 เดินทางสู่ภูมิภาคอัลการ์ฟ – แหลม เซนต์ วินเซนต์ - ลากอส – ถ้ำเบนากิล

07.00 น. รับประทานอาหารเช้าที่โรงแรม

08.00 น. นำท่านเดินทางข้ามแม่น้ำตาโอม ทางทิศใต้สู่เทือกเขา Serra da Arrábida เขตทุ่งหญ้าสีทองของ Alentejo จนถึงคาบสมุทร Sagres (328 ก.ม.) ชมทัศนียภาพอันงดงามของชายหาดบาตีรา จนสุดแผ่นดินทางตอนใต้ที่แหลม เซนต์ วินเซนต์ สถานที่แห่งนี้เคยเป็นสนามรบทางทะเลเมื่อหลายศตวรรษก่อน แวะเยี่ยมชมเมืองตากอากาศ ลากอส ครั้งหนึ่งเคยเป็นบ้านของ Henry the Navigator

12.00 น. รับประทานอาหารกลางวัน ณ ภัตตาคาร



13.00 น. นำท่านลงเรือ Speed Boat เพื่อไปชมถ้ำ เบนากิล Seas Cave Of Benagil สถานที่ท่องเที่ยวทางธรรมชาติที่มีชื่อเสียง เดิม

เป็นหมู่บ้านประมงเล็ก ๆ ในเขต Lagos, Algarve จนกระทั่งปลายศตวรรษที่ 20 บริเวณนี้ได้กลายเป็นแหล่งท่องเที่ยว แห่ง

ใหม่ที่มีชื่อเสียง ถ้ำเบนากิล ถ้ำริมทะเลแห่งนี้มีความสวยงามเฉพาะตัวเกิดขึ้นโดยฝีมือธรรมชาติ ด้านบนของถ้ำมีรูขนาดใหญ่ทำให้แสงสว่างกระทบมาถึงด้านล่างที่เป็นชายหาดได้ เป็นดั่งถ้ำธรรมชาติอันสวยงาม

19.00 น. รับประทานอาหารค่ำ ณ ภัตตาคาร

นำท่านเข้าสู่ที่พัก Grande Real Santa Eulália Resort & Hotel Spa ***** หรือเทียบเท่าในระดับเดียวกัน



08.00 น. **รับประทานอาหารเช้าที่โรงแรม**

09.00 น. เดินทางขึ้นเหนือไปยังเมือง แอวูร่า – Evora (250 ก.ม.) เมืองมรดกทางวัฒนธรรมขององค์การยูเนสโก ในปี 1986 เมืองนี้ถูกจัดให้เป็นเมืองพิพิธภัณฑสถานที่มีรากฐานมาตั้งแต่สมัยโรมัน ยุคทองเกิดขึ้นในศตวรรษที่ 16 เมื่อกษัตริย์โปรตุเกสได้มาประทับ ณ เมืองนี้

12.00 น. **รับประทานอาหารกลางวัน ณ ภัตตาคาร**



EVORA

VORA เป็นเมืองที่ตั้งอยู่ในภูมิภาค ALENTEJO ของประเทศโปรตุเกส เมืองนี้มีความสำคัญทางประวัติศาสตร์และเป็นหนึ่งในเมืองที่ได้รับการขึ้นทะเบียนเป็นมรดกโลกของยูเนสโกตั้งแต่ปี ค.ศ. 1986 ÉVORA

13.00 น. นำท่านเที่ยวชม แอวูร่า เมืองที่รุ่มรวยไปด้วยสถาปัตยกรรมอันหลากหลาย ผสมผสานกันอย่างลงตัว ตึกงามบ้านช่องเป็นสถาปัตยกรรมของบ้านสีขาว กระเบื้อง และระเบียง คุณลักษณะเหล่านี้ทำให้เป็นตัวอย่างที่ดีที่สุดของเมืองหลังจากแผ่นดินไหวในลิสบอนในปี 1755 เควรายังพบแรงบันดาลใจในการสร้างเมืองโปรตุเกสในบราซิล เช่น ซัลวาดอร์ ดา บาเฮีย นำท่านเที่ยว กำแพงเมืองเก่า, ท่อส่งน้ำแบบโรมัน (Agua de Prata Aqueduct) อาคารยุคกลาง มหาวิหาร, คอนแวนต์, พระราชวัง, โบสถ์, จัตุรัส เมืองนี้ยังเป็นศูนย์กลางในการผลิตไวน์ Alentejo และงานหัตถกรรมพื้นบ้าน



19.00 น. **รับประทานอาหารค่ำ ณ ภัตตาคาร**

นำท่านเข้าสู่ที่พัก Hilton Garden Inn Evora **** หรือเทียบเท่าในระดับเดียวกัน



DAY 6 แอวูร่า – กัสเตลโล เด วิเด - วีเซว

08.00 น. รับประทานอาหารเช้าที่โรงแรม

09.00 น. นำท่านเดินทางสู่ Castelo de Vide (143 ก.ม.) กัสเตลโล เด วิเด เมืองบนยอดเขาที่มีเสน่ห์แปลกตา บนทางลาดปูด้วยหินแบบโบราณ ระหว่างปราสาทและน้ำพุของเมือง มีถนนแคบๆหลายสายที่ได้รับการอนุรักษ์ไว้ดีที่สุดในโปรตุเกส เยือน Capela do Salvador do Mundo โบสถ์เก่าแก่ที่สุดในภูมิภาคนี้ Capela de São Roque ที่สร้างขึ้นในศตวรรษที่

15

และสร้างขึ้นใหม่ในศตวรรษที่ 18 แต่เป็นเพียง 2 ใน 24 โบสถ์ของเมือง นอกจากนี้เมืองนี้ยังได้รับการยกย่องเกี่ยวกับน้ำพุร้อน มีคุณสมบัติในการบำบัดที่ดีเยี่ยม น้ำพุหลายแห่งสามารถพบได้ที่นี่ โดย Fonte da Vila และ Fonte da Mealhada เป็นที่รู้จักกันอย่างกว้างขวาง



12.00 น. รับประทานอาหารกลางวัน ณ ภัตตาคาร



13.00 น. เดินทางสู่ เมืองเบลมอนเต – Belmonte (155 ก.ม.) หนึ่งใน "12 หมู่บ้านประวัติศาสตร์ของโปรตุเกส" นำชมพิพิธภัณฑ์ชาวยิว (Jewish Museum) ชุมชนชาวยิวในเบลมอนเตมีการก่อตั้งมาตั้งแต่ศตวรรษที่ 13 บันทึกที่พิสูจน์ว่ามี การก่อตั้งสุเหร่ายิวและ “จูดิยเรีย” (ย่านชาวยิว) นอกกำแพงของ Rua Direita และ Rua da Fonte da Rosa ในปัจจุบันมีชื่อเสียงเนื่องจากสามารถรักษาแนวทางปฏิบัติและประเพณีของตนได้ ทางศาสนาอย่าง เป็นความลับจนถึงศตวรรษที่ 20 และถ่ายรูปกับกัสเตลโล เด เบลมอนเต บ้านเกิดของ Pedro Alvares Cabral นักบุกเบิกเดินเรือผู้ค้นพบประเทศบราซิล เดินทางต่อสู่เมือง วิเซว - Viseu (101 ก.ม.) ตั้งอยู่บนที่ราบสูงใกล้กับ Dão ที่มีชื่อเสียงไว่องุ่น สำรวจศิลปะและสถาปัตยกรรมอันรุ่งรอยของเมืองประวัติศาสตร์ และชม Sé Catedral de Viseu ในศตวรรษที่ 12 ซึ่งตั้งตระหง่านอย่างสง่างามบนเนินเขาที่มองเห็นทิวทัศน์ของเมือง

19.00 น. รับประทานอาหารค่ำ ณ ภัตตาคาร

นำท่านเข้าสู่ที่พัก Montebelo Viseu Congress Hotel ***** หรือเทียบเท่าในระดับเดียวกัน



AVEIRO

เมืองเล็กอันทรงเสน่ห์ เดินทางไปสู่เมือง อาวิโร ที่รู้จักกันในชื่อ "เวนิสแห่งโปรตุเกส" ตั้งอยู่บนชายฝั่งซิลเวรโคสต์ของโปรตุเกส เป็นจุดหมายปลายทางอันทรงเสน่ห์ ได้รับตำแหน่งเมืองหลวงแห่งวัฒนธรรมโปรตุเกสประจำปี 2024" นำท่านนั่งเรือทัวร์ชมเมืองจากคลองเล็กๆ โดยที่เรือนี้ดัดแปลงจากที่ชาวประมงใช้ออกเก็บเกี่ยวสาหร่าย ชมเมืองและอาคารสำคัญต่างๆ จากอาชีพการจับปลา (ปลาไหล) การเก็บสาหร่าย การทำเหมืองเกลือ และมีขนมประจำเมือง Ovos Moles (ขนมทองหยอด) ประทับใจกับสถานที่ที่สวยงาม เช่นโบสถ์ประจำเมือง สถานีรถไฟเก่า และที่นี่ยังมีสถาปัตยกรรมแบบอาร์ตนูโว และลวดลายของกระเบื้องที่ปูบนฟุตบาทถนน อาคารบ้านเรือน จนกลายเป็นเอกลักษณ์ของเมือง



DAY 7

วีเซว – อาวิโร- ปอร์โต

08.00 น. รับประทานอาหารเช้าที่โรงแรม

09.00 น. เดินทางสู่เมืองอาวิโร (94 ก.ม.)

12.00 น. รับประทานอาหารกลางวัน ณ ภัตตาคาร

13.00 น. นำท่านเดินทางสู่เมืองปอร์โต เที่ยวชมเมือง ที่มาของชื่อประเทศโดยมาจากคำว่า Portus & Cale ซึ่งใช้เรียกเมืองสองฝั่งแม่น้ำ Douro แล้วกลายมาเป็น Portugal ในปัจจุบัน เรือชนไวน์โบราณ Rabelos จอดเรียงรายให้ชวนนึกถึงความมั่งคั่ง
ใน

ยุคก่อน, ชมมหาวิหารแห่งปอร์โต ชมวิวทิวทัศน์แบบพาโนรามาบ้านเรือนลวดหล่นสูงต่ำสลับกัน ย่าน Praça dos Liberdade จตุรัสใจกลางเมือง เรียงรายไปด้วยอาคารสวยงามที่เป็นที่ตั้งของศาลาว่าการเมืองแบบนีโอคลาสสิก



รูปปั้นของอดีตกษัตริย์โปรตุเกส ที่ทำให้เกิดการออกแสวงหาดินแดนใหม่ จนโปรตุเกสมีอาณานิคมมากมายทั่วโลก,

Torre

dos Cléligos หอคอยเก่าแก่อายุกว่า 300 ปี ท่านสามารถขึ้นบันได 240 ชั้นเพื่อชมวิวเมืองได้

19.00 น.

รับประทานอาหารค่ำ ณ ภัตตาคาร

นำท่านเข้าสู่ที่พัก Sheraton Porto Hotel & Spa ***** หรือเทียบเท่าในระดับเดียวกัน

LIVRARIA LELLO

แฟนคลับแฮร์รี่ พอตเตอร์ ไม่ควรพลาดมาเยี่ยมชมร้านหนังสือ Livraria Lello สถานที่สำคัญและน่าสนใจทั้งในแง่ประวัติศาสตร์ สถาปัตยกรรมและวรรณกรรม ร้านหนังสือแห่งนี้ได้รับการเลือกจากนิตยสาร หนังสือพิมพ์ และสำนักข่าวชั้นนำของโลก เช่น The Guardian (ค.ศ. 2008) Lonely Planet (ค.ศ. 2012) Time Magazine (ค.ศ. 2015) และ The Telegraph (ค.ศ. 2017) ให้เป็นหนึ่งในร้านหนังสือที่สวยงามที่สุดในโลก นอกจากนี้ ร้านหนังสือแห่งนี้ ยังเป็นร้านหนังสือที่ เจ. เค. โรว์ลิง นักเขียนนวนิยายชาวอังกฤษ แวะเวียนมาบ่อยครั้ง สร้างแรงบันดาลใจให้แก่เธอในการเขียนแฮร์รี่ พอตเตอร์ นวนิยายแฟนตาซีที่ได้รับความนิยมอย่างล้นหลามและประสบความสำเร็จเป็นที่รู้จักทั่วโลก





DAY 8 เที่ยวเมืองปอร์โต – กิมาไรซ์ – ล่องเรือแม่น้ำโดรู

08.00 น. รับประทานอาหารเช้าที่โรงแรม

09.00 น. เดินทางสู่เมืองกิมาไรซ์ - Guimaraes (55 กม.) เมืองหลวงแห่งแรกของโปรตุเกส เป็นเมืองประวัติศาสตร์ที่สวยงามที่สุด ตัวเมืองตั้งอยู่ในหุบเขาที่ล้อมรอบไปด้วยภูเขาสูง นำท่านชม ปราสาทกิมาไรซ์ สร้างตั้งแต่ยุคกลาง เป็นสัญลักษณ์ทางประวัติศาสตร์ ที่ยิ่งใหญ่ที่สุดเดินเที่ยวชมเขตเมืองเก่า Largo da Oliveira หรือ จัตุรัส Oliveira ศูนย์กลางประวัติศาสตร์ของเมืองกิมาไรซ์ และเป็นหนึ่งในสถานที่ที่สวยงามที่สุดในเมือง ซึ่งถูกรายล้อมไปด้วยอาคารบ้านเรือน รวมไปถึงสิ่งปลูกสร้างที่มีความสำคัญทางประวัติศาสตร์ วังของดยุกแห่ง บรากันซา โบสถ์พระแม่แห่งต้นมะกอก และลานระเบียงแบบโรมันเนสก์ ล้วนได้รับการขึ้นทะเบียนเป็นเมืองมรดกโลก รวมไปถึงร้านอาหารและร้านกาแฟ ซึ่งเปิดบริการนักท่องเที่ยวที่เดินทางมาเที่ยวชมเมืองเป็นจำนวนมาก และขึ้นสู่นินเขา Penha เพื่อชมวิวเมืองกิมาไรซ์ในมุมมองที่สวยงามที่สุด





12.00 น. **รับประทานอาหารกลางวัน ณ ภัตตาคาร**

นำท่านสัมผัสบรรยากาศการล่องเรือ ชมวิวทิวทัศน์ในแม่น้ำโดรู (DOURO) ผ่านหมู่บ้านชาวประมงอาชีฟเก่าแก่, ย่าน Vila

Nova de Gaia เกือบทั้งหมดเป็นโรงบ่มไวน์ที่มีมากถึง 70 แห่งและร้านอาหารริมแม่น้ำ, สะพานข้ามแม่น้ำ Ponte de D.Luis I สะพานเหล็ก 2 ชั้นที่มีชื่อเสียง สร้างและออกแบบโดยกุสตาฟ ไอเฟล ก่อนที่จะสร้างหอไอเฟลขึ้นในกรุงปารีส ยามเย็นเข้าสู่ย่าน Cais da Ribeira เขตท่าเรือเก่าที่ครั้งหนึ่งเคยรุ่งเรืองมากในอดีต ปัจจุบันได้รับขึ้นทะเบียนเป็นมรดกโลก จุดชมวิวพระอาทิตย์ตกที่สวยงาม แสงจากดวงอาทิตย์ลับขอบฟ้ากระทบแม่น้ำโดรูเกิดประกายแสงสีทอง เป็นที่มาของคำว่า Duoro

19.00 น. **รับประทานอาหารค่ำ ณ ภัตตาคาร Wine Cellar**

นำท่านเข้าสู่ที่พัก Sheraton Porto Hotel & Spa ***** หรือเทียบเท่าในระดับเดียวกัน



DAY 9 ปอร์โต - เดินทางกลับประเทศไทย

07.00 น.	รับประทานอาหารเช้าที่โรงแรม
08.00 น.	ออกเดินทางสู่สนามบินเมืองปอร์โต เพื่อเดินทางกลับประเทศไทย
11.15 น.	ออกเดินทางสู่กรุงอัมสเตอร์ดัม โดยสายการบิน Royal Ducth Airline (KLM) เที่ยวบินที่ KL1572
14.55 น.	ถึงสนามบิน กรุงอัมสเตอร์ดัม รอเปลี่ยนเที่ยวบิน
17.50 น.	ออกเดินทางสู่สนามบินสุวรรณภูมิ โดยสายการบิน Royal Ducth Airline (KLM) โดยเที่ยวบินที่ KL843

DAY 10 เดินทางกลับถึงกรุงเทพฯ

10.05 น.	นำท่านเดินทางกลับถึงกรุงเทพฯ โดยสวัสดิภาพ
----------	---

หมายเหตุ ทางบริษัทได้เตรียมการเดินทางของคณะทัวร์ก่อน 45 วัน โดยซื้อตั๋วเครื่องบิน, เช่ารถโค้ช, จองที่พัก, ร้านอาหาร สถานที่เข้าชมต่างๆ ไว้ล่วงหน้าให้กับกรุ๊ปทัวร์ กรณีที่เกิดเหตุการณ์ อาทิ การยกเลิกเที่ยวบิน, การล่าช้าของสายการบิน, การพลัดเที่ยวบิน (ขึ้นเครื่องไม่ทัน), การนัดหยุดงาน, การจลาจล, ภัยพิบัติ, การถูกปฏิเสธการเข้าเมือง ทำให้การเดินทางล่าช้า หรือเหตุสุดวิสัยอื่นๆ ไม่สามารถเดินทางไปยังจุดหมายตามโปรแกรมได้ หัวหน้าทัวร์ มีสิทธิ์ในการเปลี่ยนโปรแกรม และไม่สามารถคืนเงินค่าใช้จ่ายต่างๆ ที่ชำระแล้ว เพราะทางบริษัท ได้ชำระค่าใช้จ่ายต่างๆ ล่วงหน้าแล้ว และหากมีค่าใช้จ่ายอื่นๆ เกิดขึ้นนอกจากในรายการทัวร์ หัวหน้าทัวร์จะแจ้งให้ท่านทราบ เพราะเป็นสิ่งที่ทางบริษัท มีอาจรับผิดชอบได้

PERIOD	Tour Fare Adults	Child 4-11 With Bed	Child 4-6 No Bed	SGL Supp	NO TKT ADL / CHD
19 - 28 กรกฎาคม 2567					
10 - 19 สิงหาคม 2567					
06 - 15 กันยายน 2567					
11 - 20 ตุลาคม 2567					
18 - 27 ตุลาคม 2567					
27 ธ.ค. 67 - 05 ม.ค. 68	169,000.-	153,000.-	135,000.-	36,000.-	Call
29 ม.ค. - 07 ก.พ. 68					
12 - 21 กุมภาพันธ์ 2568					
21 - 30 มีนาคม 2568					
11 - 20 เมษายน 2568					
01 - 10 พฤษภาคม 2568					
23 พ.ค. - 01 มิ.ย. 2568					

ค่าทัวร์รวม :

- ค่าตั๋วเครื่องบินไป-กลับ รวมค่าภาษี และส่วนเพิ่มของน้ำมันเชื้อเพลิงแล้ว ณ วันที่ 1 มิถุนายน 2567
- ค่าตั๋วเครื่องบินภายในประเทศ (จำกัดน้ำหนักกระเป๋าไม่เกิน 23 ก.ก./ท่าน)

- ค่าพาหนะท่องเที่ยวตามโปรแกรมที่ระบุ
- ค่าเข้าชมสถานที่ท่องเที่ยวตามระบุไว้ในรายการ
- **หมายเหตุ :** บัตรเข้าชมต่างๆ โดยแต่ละสถานที่ มีการเปลี่ยนระบบการจอง โดยจองตาม Slot เวลาที่ว่าง และจองผ่านหน้าเว็บไซต์ ส่วนใหญ่จะเป็นระบบ First come First Serve ทางบริษัทไม่สามารถควบคุม หรือล็อคที่นั่งไว้ได้ โดยทางบริษัท จะพยายามจัดหาตัวตามที่ระบุในโปรแกรมให้ตรงกับวันและเวลา ที่จัดเตรียมไว้ในโปรแกรมนั้นๆ
- โรงแรมที่พักตามระบุในรายการ หรือ เทียบเท่าในระดับเดียวกัน (ห้องละ 2 ท่าน)
- ค่าอาหารตามที่ระบุในรายการ คัดสรรเมนูและให้ท่านได้เลือกรสกับอาหารท้องถิ่นในแต่ละประเทศ
- ค่าธรรมเนียมวีซ่าประเทศโปรตุเกส (เชงเก้น) **พักในประเทศโปรตุเกส 8 คืน**
- ค่าอาหารตามที่ระบุในรายการ มีอาหารจีน / ไทย และท้องถิ่นในแต่ละประเทศ ในกรณีที่ท่านมีข้อจำกัดในการรับประทานอาหารบางชนิด กรุณาสอบถามรายละเอียดล่วงหน้าเพื่อความเหมาะสม
- ค่าประกันการเดินทางของ บริษัท อลิอันซ์ อยุธยา ประกันภัย จำกัด (มหาชน) (ประเทศไทย) จำกัดแผนการเดินทางท่องเที่ยวแบบกลุ่ม คุ่มครองการสูญเสียชีวิต/อวัยวะ/สายตาหรือทุพพลภาพถาวรสิ้นเชิง จากอุบัติเหตุ สำหรับผู้เอาประกันอายุ 16-75 ปี จำนวนเงินเอาประกันภัย 2,000,000 บาท/ ค่ารักษาพยาบาลในต่างประเทศ 2,000,000 รวมค่ารักษาพยาบาลต่อเนื่องหลังจากกลับประเทศไทย 50,000 บาท (ภายใน 7 วันหลังจากกลับประเทศไทย) ครอบคลุมถึงสุขภาพที่ไม่ได้เกิดจากโรคประจำตัว
- (หากมีความประสงค์จะเพิ่มความคุ้มครองในกรณีสัมภาระในการเดินทางสูญหายตลอดจนความล่าช้าของสัมภาระ และเที่ยวบินกรุณาสอบถาม)
- ค่ายกกระเป๋าใบใหญ่ท่านละ 1 ใบ น้ำหนักไม่เกิน 23 กิโลกรัม ส่วนกระเป๋าใบเล็กอยู่ในความดูแลของท่านเองไม่เกิน 7 กิโลกรัม (บางโรงแรมอาจไม่มีบริการเสริมในส่วนนี้)

ค่าทัวร์ไม่รวม :

- ค่าภาษีมูลค่าเพิ่ม 7 % และค่าภาษีหัก ณ ที่จ่าย 3 %
- ค่าทำหนังสือเดินทาง (พาสปอร์ต)
- ค่าทิปคนขับรถ
- ค่าทิปไกด์ท้องถิ่น และหัวหน้าทัวร์
- ค่าใช้จ่ายส่วนตัว อาทิ ค่าโทรศัพท์ ค่าซักรีด ค่าเครื่องดื่มในห้องพัก และค่าอาหารที่สั่งมาในห้องพัก ค่าอาหารและเครื่องดื่มที่สั่งพิเศษในร้านอาหาร นอกเหนือจากที่ทางบริษัทฯ จัดให้ ยกเว้นจะตกลงกันเป็นกรณีพิเศษ เช่น หากท่านทานได้เฉพาะอาหารทะเลเพียงอย่างเดียว ท่านต้องมีค่าใช้จ่ายเพิ่ม
- ค่าดูแลขนส่งกระเป๋าเดินทางโดยสารการบิน , Coach Driver และ Hotel Porter service ในระหว่างการเดินทางท่องเที่ยว หากเกิดความเสียหาย หรือ สูญหาย หรือ ทรัพย์สินมีค่าสูญหายในทุกกรณี ท่านสามารถเรียกร้องได้ตามสิทธิที่ระบุไว้ในกรมธรรม์การเดินทางเท่านั้น ทางบริษัทฯ ขอสงวนสิทธิ์ความรับผิดชอบในทุกกรณี
- ชั้นวางกระเป๋า Carry On สำหรับขึ้นเครื่อง ต้องทำการจองล่วงหน้า และมีค่าใช้จ่ายในการนำขึ้นเครื่อง
- ในกรณีที่สายการบินเรียกเก็บ Fuel Charge เพิ่มจากที่บริษัทคิดไว้ ณ วันที่ 1 มิ.ย. 2567 ค่าน้ำมันผันผวนที่เพิ่มขึ้นทางบริษัทฯ ขอสงวนสิทธิ์ในการเรียกเก็บเพิ่มตามความเป็นจริง

จองทัวร์ (How to make your reservation)

หากท่านสนใจและประสงค์จะเดินทางกับ EUROPEAN HOLIDAY กรุณาติดต่อ Travel Agent ใกล้บ้านหรือที่ท่านรู้จักและเชื่อถือได้ ซึ่งจะดูแลท่านด้วยขั้นตอนที่ง่าย สะดวก และมีประสิทธิภาพ เพื่อเป็นการยืนยันการเดินทางของท่าน

- กรุณาจองทัวร์และชำระเงินมัดจำล่วงหน้า 60,000 บาทต่อผู้เดินทางหนึ่งท่าน ภายใน 3 วันนับจากวันที่จอง หรือภายใน 90-45 วัน ซึ่งเงินมัดจำดังกล่าวจะเป็นการยืนยันการจองของท่าน
- กรุณาชำระค่าทัวร์ส่วนที่เหลือล่วงหน้า 45 วันก่อนการเดินทาง หากท่านไม่ชำระเงินส่วนที่เหลือตามวันที่กำหนดทางบริษัทฯ ถือว่าท่านยกเลิกการเดินทางโดยไม่มีเงื่อนไข
- ยกเลิกก่อนการเดินทาง 30 วัน ทางบริษัทฯ จะคืนค่าใช้จ่ายที่สามารถคืนได้
- ยกเลิกก่อนการเดินทางน้อยกว่า 30 วัน ไม่คืนค่าทัวร์ ค่าวีซ่า และค่าโรงแรม (หัก 100% ของค่าทัวร์)

ทางบริษัทฯ ขอสงวนสิทธิ์ในการไม่รับจองทัวร์ (Cannot make your reservation)

เนื่องจากสถานที่ท่องเที่ยวต่างๆ ในโปรแกรมไม่เอื้ออำนวยต่อบุคคลดังต่อไปนี้

ทางบริษัทฯ ขอสงวนสิทธิ์ในการไม่รับจองทัวร์สำหรับลูกค้าดังต่อไปนี้

1. เด็กที่มีอายุในระหว่างแรกเกิดถึง 4 ขวบ
2. ผู้สูงอายุที่มีความจำเป็นต้องใช้วีลแชร์, ไม่เท่า หรือเครื่องมือต่างๆ ในการพยุงตัว
3. ผู้เดินทางที่บ่งบอกการเป็นบุคคลไร้ความสามารถ

การยกเลิกการจองทัวร์ (Cancellation Charge)

● ยกเลิกก่อนการเดินทาง 30 วัน ●

ทางบริษัทฯ จะคืนค่าใช้จ่ายที่สามารถคืนได้

● ยกเลิกก่อนการเดินทางน้อยกว่า 30 วัน ●

ไม่คืนค่าทัวร์ ค่าวีซ่า และค่าโรงแรม (หัก 100% ของค่าทัวร์)

- หากท่านยกเลิกการเดินทางในเงื่อนไขใด เงื่อนไขหนึ่ง แต่ท่านสามารถหาผู้เดินทางมาแทนได้ โดยสามารถยื่นขอวีซ่าได้ทันตามกำหนดเวลา ทางบริษัทฯ จะคืนค่าใช้จ่ายเพิ่มคือค่าวีซ่า และค่าเปลี่ยนชื่อตัวเท่านั้น และต้องไม่อยู่ในเงื่อนไขของตัวที่ NON-CHANGE NAME & NON-REFUND
- หากท่านยกเลิกการเดินทาง อันเนื่องมาจากบุคคลใดบุคคลหนึ่งในคณะของท่านไม่ได้รับการพิจารณาอนุมัติวีซ่า ไม่ว่าจะด้วยเหตุผลใดๆ ก็ตามอันเป็นการพิจารณาของสถานทูต ซึ่งการยกเลิกเฉพาะบุคคลหรือยกเลิกพร้อมกันทั้งหมด ให้ถือเป็นการยกเลิกตามเงื่อนไขของวันเวลาที่ยกเลิกดังกล่าวข้างต้น
ในกรณีที่ท่านไม่แน่ใจว่าจะได้รับการพิจารณาอนุมัติวีซ่าจากทางสถานทูต ทางบริษัทฯ ขอแนะนำให้ท่านยื่นขอวีซ่าแบบเดี่ยว ซึ่งจะรู้ผลเร็วกว่าการยื่นขอวีซ่าแบบกรุ๊ป
- บริษัทฯ ขอสงวนสิทธิ์ในการยกเลิกการเดินทางในกรณีที่ผู้เดินทาง ต่ำกว่า 15 ท่าน โดยที่จะแจ้งให้ผู้เดินทางทราบล่วงหน้าก่อน 15 วัน และขอสงวนสิทธิ์ในการเปลี่ยนแปลงการท่องเที่ยว รวมทั้งไม่สามารถรับผิดชอบจากกรณีที่เกิดเหตุจำเป็นสุดวิสัยดังนี้ การล่าช้าของสายการบิน, การนัดหยุดงาน, ภัยธรรมชาติ, การก่อจลาจล, อุบัติเหตุ ฯลฯ และทางบริษัทฯ จะไม่รับผิดชอบค่าใช้จ่ายที่เกิดขึ้น หากท่านถูกปฏิเสธการเข้าเมือง อันเนื่องจากการกระทำที่ส่อไปในทางผิดกฎหมายหรือการหลบหนีเข้าเมือง ฯลฯ และจะไม่คืนเงินค่าทัวร์ที่ท่านชำระมาแล้ว

หมายเหตุและเงื่อนไขเพิ่มเติม

- กรณีที่ท่านออกบัตรโดยสารขาไป-ขากลับ และบัตรโดยสารภายในเอง (ตัวภายในประเทศ เช่น ตัวเครื่องบิน , ตัวรถทัวร์ , ตัวรถไฟ) กรุณาติดต่อสอบถามเพื่อยืนยัน กับเจ้าหน้าที่ก่อนทุกครั้ง และควรจองบัตรโดยสารภายในที่สามารถเลื่อนวันและเวลาเดินทางได้

เพราะมีบางกรณีที่สายการบินอาจมี การปรับเปลี่ยนไฟล์ทบิน หรือ เวลาบิน โดยไม่แจ้ง ให้ทราบล่วงหน้า ทั้งนี้ขึ้นอยู่กับฤดูกาล สภาพภูมิอากาศ และ ตารางบินของท่าอากาศยาน เป็นสำคัญเท่านั้น สิ่งสำคัญ ท่านจำเป็นต้องมาถึงสนามบินเพื่อเช็คอินก่อนเครื่องบิน อย่างน้อย 3 ชั่วโมง โดยในส่วนนี้หากเกิด ความเสียหายใดๆบริษัทของสงวนสิทธิ์ในการไม่รับผิดชอบค่าใช้จ่ายที่เกิดขึ้นใดๆทั้งสิ้น

- กรณีที่ออกบัตรโดยสาร (ตั๋ว) เรียบร้อยแล้ว มีรายละเอียดส่วนใดผิด ทางบริษัทของสงวนสิทธิ์ในการรับผิดชอบไม่ว่าส่วนใดส่วนหนึ่ง หากท่านไม่ดำเนินการส่งสำเนาหน้าแรกของหนังสือเดินทางให้ทางบริษัทเพื่อใช้ในการออกบัตรโดยสาร
- หลังจากท่านชำระค่าตั๋วครบตามจำนวนเรียบร้อยแล้วทางบริษัทจะนำส่งใบนัดหมายและเตรียมตัวการ เดินทางให้ท่านอย่างน้อย 3 หรือ 5 วัน ก่อนออกเดินทาง
- ในกรณีที่บริษัทออกบัตรโดยสารเครื่องบินแบบหมู่คณะ (ตัวกรุ๊ป) ท่านจะไม่สามารถเลื่อนไฟล์ท วันไปหรือกลับส่วนใดได้ จำเป็นจะต้องไป และ กลับ ตามกำหนดการเท่านั้น หากต้องการเปลี่ยนแปลงกรุณาติดต่อเจ้าหน้าที่เป็นกรณีพิเศษ
- กรณีที่ท่านเป็นอิสลาม ไม่ทานเนื้อสัตว์ หรือ แพ้อาหารบางประเภท กรุณาแจ้งเจ้าหน้าที่เป็นกรณีพิเศษ
- บริษัทฯ จะไม่รับผิดชอบต่อความเสียหายในเหตุการณ์ที่เกิดจากยานพาหนะ การยกเลิกเที่ยวบิน การล่าช้าของสายการบิน ภัยธรรมชาติ การเมือง จราจร ประท้วง คำสั่งของเจ้าหน้าที่รัฐ และอื่นๆ ที่อยู่นอกเหนือการควบคุมของทางบริษัทฯ
- เมื่อท่านออกเดินทางไปกับคณะแล้ว ท่านงดใช้บริการใดบริการหนึ่ง หรือไม่เดินทางพร้อมคณะ ถือว่าท่านสละสิทธิ์ ไม่สามารถเรียกร้องค่าบริการคืนได้ ไม่ว่าจะกรณีใดๆ ทั้งสิ้น
- บริษัทของสงวนสิทธิ์ ในการไม่รับผิดชอบต่อใดๆทั้งสิ้น หากเกิดสิ่งของสูญหายระหว่างการเดินทางและขอสงวนสิทธิ์ในการเรียกเก็บค่าเสียหายตามจริง กรณีที่ท่านลืมสิ่งของไว้ที่โรงแรมและจำเป็นต้องส่งมายัง จุดหมายปลายทางตามที่ท่านต้องการ
- บริษัทของสงวนสิทธิ์การเก็บค่าน้ำมันและภาษีสนามบินทุกแห่งเพิ่มหากสายการบินมีการปรับขึ้นก่อนวันเดินทาง
- เนื่องจากการเดินทางท่องเที่ยวในครั้งนี้ เป็นการชำระแบบจ่ายขาดกับบริษัทในต่างประเทศ ทางบริษัทจึงขอสงวนสิทธิ์ ไม่สามารถขอรับเงินคืนได้ในบริการบางส่วน หรือ ส่วนใดส่วนหนึ่งที่ท่านไม่ต้องการได้รับบริการ หากระหว่างเดินทาง สถานที่ท่องเที่ยวใด ที่ไม่สามารถเข้าชมได้ ไม่ว่าจะด้วยสาเหตุใดก็ตาม ทางบริษัทของสงวนสิทธิ์ในการไม่สามารถคืนค่าใช้จ่ายไม่ว่าส่วนใดส่วนหนึ่งให้ท่าน เนื่องจากทางบริษัทได้ทำการจองและถูกเก็บค่าใช้จ่ายแบบเหมาจ่ายไปล่วงหน้าทั้งหมดแล้ว แต่หากกรณีสถานที่เข้าชม ไม่สามารถเข้าชมได้ เนื่องจากสภาพอากาศ ทางบริษัทจะทำการเรียกเงินคืนจากบริษัทในต่างประเทศให้ท่าน ใช้เวลาทำการ 15-30 วัน (ไม่รวมเสาร์-อาทิตย์)
- หากมีสถานที่ ร้านค้าที่ไม่สามารถเปิดให้บริการได้ภายหลัง โปรแกรมอาจมีการเปลี่ยนแปลงได้ตามความเหมาะสม โดยไม่แจ้งให้ทราบ ล่วงหน้า โดยส่วนนี้ทางบริษัทจะคำนึงถึงประโยชน์ของลูกค้าเป็นสำคัญหากกรณีนี้จำเป็นต้องมีค่าใช้จ่ายเพิ่ม ทางบริษัทจะแจ้งให้ ทราบล่วงหน้า
- บริษัทฯ ขอสงวนสิทธิ์ในการยกเลิกการเดินทางในกรณีที่ผู้เดินทาง ต่ำกว่า 15 ท่าน โดยที่จะแจ้งให้ผู้เดินทางทราบล่วงหน้า ก่อน 10-15 วัน ค่าวีซ่าที่ดำเนินการไปแล้วท่านจะไม่สามารถขอเงินคืนได้ และขอสงวนสิทธิ์ในการเปลี่ยนแปลงการท่องเที่ยว รวมทั้งไม่สามารถรับผิดชอบต่อกรณีที่เกิดเหตุจำเป็นสุดวิสัยดังนี้ การล่าช้าของสายการบิน, การนัดหยุดงาน, ภัยธรรมชาติ, การก่อจลาจล, อุบัติเหตุ ฯลฯ และทางบริษัทฯจะไม่รับผิดชอบต่อค่าใช้จ่ายที่เกิดขึ้น หากท่านถูกปฏิเสธการเข้าเมือง อันเนื่องจากการกระทำที่ส่อไปในทางผิดกฎหมายหรือการหลบหนีเข้าเมือง ฯลฯ และจะไม่คืนเงินค่าตั๋วที่ท่านชำระมาแล้ว

หลังจากการจองตั๋วและชำระเงินมัดจำแล้ว ทางบริษัทฯ ถือว่าท่านได้ยอมรับในข้อตกลงและเงื่อนไขที่บริษัทฯ ได้ระบุไว้
ข้างต้นทุกประการ

(เอกสารในการยื่นวีซ่าของประเทศโปรตุเกสใช้เวลายื่นประมาณ 15 วันทำการ

(การขอวีซ่าประเทศโปรตุเกส ผู้เดินทางทุกท่านต้องมา สแกนลายนิ้วมือด้วยตนเอง ณ ศูนย์ยื่นวีซ่าประเทศโปรตุเกส)

- พาสปอร์ตที่ยังไม่หมดอายุ และมีอายุไม่ต่ำกว่า 6 เดือนก่อนวันหมดอายุ หากมีพาสปอร์ตเล่มเก่าไม่ว่าจะเคยมีวีซ่าในกลุ่มประเทศเชงเก้นหรือประเทศอื่น ต้องนำไปแสดงด้วยเพื่อเป็นการง่ายต่อการอนุมัติวีซ่า
 - รูปถ่ายสีขนาด 2 นิ้ว จำนวน 2 ใบ พื้นหลังเป็นสีขาว (ไม่ใช่รูปขาวดำ, ห้ามสแกน และห้ามใช้รูปถ่ายเก่าที่เคยใช้ขอวีซ่ามาแล้ว) มีอายุไม่เกิน 6 เดือน และเหมือนกันทั้ง 2 รูป
 - สำเนาทะเบียนบ้าน / สำเนาบัตรประชาชน หรือบัตรข้าราชการ / สำเนาใบเปลี่ยนชื่อ-สกุล / สำเนาทะเบียนสมรส, หย่า / สำเนาสูติบัตร ในกรณีอายุไม่ถึง 20 ปีบริบูรณ์
 - หนังสือรับรองการทำงานจากบริษัท (ภาษาอังกฤษ) / สังกัดที่ท่านทำงานอยู่ต้องเป็นภาษาอังกฤษเท่านั้นโดยระบุตำแหน่ง, อัตราเงินเดือนในปัจจุบัน, วันเดือนปีที่เริ่มทำงานกับบริษัทนี้และช่วงเวลาที่ยังขาดงานเพื่อเดินทางไปท่องเที่ยว หลังจากนั้นจะกลับมาทำงานตามปกติหลังครบกำหนดลา
 - กรณีที่เป็นเจ้าของกิจการ ขอสำเนาใบทะเบียนการค้า, ใบทะเบียนพาณิชย์ และหนังสือรับรองบริษัทที่คิดไว้ไม่เกิน 6 เดือน พร้อมวัตถุประสงค์ หรือใบเสียภาษี และหลักฐานการเงินของบริษัท ย้อนหลัง 6 เดือน
 - หนังสือรับรองจากธนาคาร และสำเนาสมุดบัญชีเงินฝากออมทรัพย์ ย้อนหลัง 6 เดือน ต้องอัปเดตเป็นเดือนปัจจุบันที่ยื่นคำร้องขอ วีซ่าควรเลือกเล่มที่มีการเข้าออกของเงินสม่ำเสมอ และมีจำนวนไม่ต่ำกว่า 6 หลัก
- เพื่อให้เห็นว่ามีความฐานะการเงินเพียงพอที่จะครอบคลุมกับค่าใช้จ่ายได้อย่างไม่เดือดร้อนเมื่อกลับสู่ภูมิลำเนา
- ในกรณีที่เดินทางเป็นครอบครัวหากใช้บัญชีใดบัญชีหนึ่งในการยื่นขอวีซ่า ต้องออกหนังสือรับรองค่าใช้จ่ายใน ครอบครัวด้วย
- ***สถานทูตไม่รับบัญชีกระแสรายวัน***
- กรณีที่บริษัทของท่าน เป็นผู้รับผิดชอบค่าใช้จ่ายในการเดินทางให้กับผู้เดินทางทั้งหมด นอกเหนือจาก เอกสารข้อ 1-6 แล้ว ทางบริษัทจะต้องออกจดหมายอีกฉบับเพื่อแสดงความรับผิดชอบต่อค่าใช้จ่าย และการกลับมาทำงานของท่าน โดยระบุชื่อผู้เดินทางและเหตุผลที่จัดการเดินทางนี้ในจดหมายด้วย
 - กรณีที่เป็นนักเรียน นักศึกษาจะต้องมี หนังสือรับรองจากสถาบันการศึกษา (ภาษาอังกฤษ) ตัวจริง
 - กรณีที่ได้กอายุต่ำกว่า 20 ปี เดินทางไปกับ บิดาหรือมารดา ท่านใดท่านหนึ่ง จะต้องทำจดหมายยินยอม โดยที่บิดา, มารดา จะต้องไปยื่นเรื่องแสดงความจำเป็นในการอนุญาตให้บุตรเดินทางไปกับอีกท่านหนึ่งได้ ณ ที่ว่าการอำเภอหรือเขต โดยมีนายอำเภอ หรือผู้อำนวยการเขตลงลายมือชื่อ และประทับตรารับรองจากทางราชการอย่างถูกต้อง
 - การบิดเบือนข้อเท็จจริงประการใดก็ตาม อาจจะถูกระงับ มิให้เดินทางเข้าประเทศเป็นการถาวร และถึงแม้ว่าท่านจะถูกปฏิเสธวีซ่า สถานทูตไม่คืนค่าธรรมเนียมที่ได้ชำระไปแล้ว และหากต้องการขอยื่นคำร้องใหม่ ก็ต้องชำระค่าธรรมเนียมใหม่ทุกครั้ง
 - กรณีที่ท่านยกเลิกการเดินทางภายหลังจากได้วีซ่าแล้ว ทางบริษัทฯ ขอสงวนสิทธิ์ในการแจ้งสถานทูต ยกเลิกวีซ่าของท่าน เนื่องจากการขอวีซ่าในแต่ละประเทศ จะถูกบันทึกไว้เป็นสถิติในนามของบริษัทฯ
- ทางสถานทูตไม่มีนโยบายในการคืนค่าธรรมเนียมวีซ่าให้กับผู้ร้องขอ หากท่านไม่ผ่านการพิจารณาวีซ่าไม่ว่าจะเป็นเหตุผลใดก็ตาม ท่านไม่มีสิทธิ์เรียกร้องคืนค่าวีซ่าได้