



**089-659-1717**

Office 095-659-1717

H2otour59@gmail.com

309/167 คอนโดลุมพินี ชิว ชะอำ ต.ชะอำ อ.ชะอำ จ.เพชรบุรี 76120

ใบอนุญาตเลขที่ 11/08185



@h2otour59

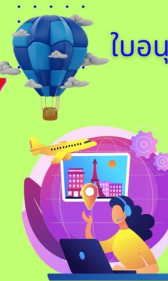

2024





**ชมบ้านดิน ภูโนลวยามคำคิ่น**

**คุ้มทุกโปร!**





**พาช้อป POP MART**

**7 วัน 5 คืน**

**ชิวเถา หย่งตั้งบ้านดิน มาเก๊า**

ชมบ้านดิน ภูโนลวยามคำคิ่น..มรดกโลกที่มีเรื่องเล่า

**19,900.-** เริ่มต้น **มุสุดบง เจ้าพ่อเสือ ใต้สองกง ใต้ตั้งมา**

**แถม!!** **เที่ยวมาเก๊า 1 วัน**

**ก.พ.-มี.ย.68**



น้ำหนักกระเป๋า  
25 กก.



รถโค้ช  
ปรับอากาศ



โรงแรม 4 ดาว  
5 คืน

**รายละเอียดไฟล์บิน**

เดินทางโดยสายการบิน แอร์มาเก๊า (NX) นำหนักสัมภาระโหลดใต้ท้องเครื่อง **ไม่เกิน 25 Kg. CARRY ON 7 Kg.**



BKK

MFM



MFM



BKK

เที่ยวบิน	เวลาออก	เวลาถึง
NX989	02.45	06.25

เที่ยวบิน	เวลาออก	เวลาถึง
NX990	23.55	01.45

MFMSWA03 : ชั่วเถา หย่งตั้ง บ้านดิน มาก้า 7 วัน 5 คืน

- ☺ มาก้า : เที่ยวมาก้า ฟีลยุโรป THE VENETIAN , THE LONDONER , THE PARISSIAN
- ☺ ชั่วเถา : ไหว้เจ้า เอียงบู๊ซัว (ศาลเจ้าพ่อเสือ) + ไต๋สงกง + เมืองแต้จิ๋ว ศาลเจ้ามังกรเขียว + ไซตั้งม่า
- ☺ เชื้อยะเหมิน : หย่งตั้ง ชมบรรยากาศบ้านดินภูโหลว ยามค่ำคืน
- ☺ จูไห่ : เมนูมือพิเศษ !!! เป้าอื้อซีฟู้ด ไวน์แดง + ซ้อปิ้งกั๋งเป้ย + Zhuhai Opera House

วันที่	โปรแกรมท่องเที่ยว	เช้า	เที่ยง	เย็น	โรงแรม
1	ทำอากาศยานนานาชาติสุวรรณภูมิ ประดู 10 เคาเตอร์ W (เวลานัดหมาย 23.30 น.)				
2	สนามบินสุวรรณภูมิ - ทำอากาศยานนานาชาติมาก้า NX989 BKK-MFM 02.45-06.25 - มาก้า – โบสถ์เซนต์พอล - วัดเจ้าแม่กวนอิม - ผ่านชมเจ้าแม่กวนอิมริมทะเล - The Venetian – The Parisian – The Londoner – เชื้อยะเหมิน NX132 MFM-XMN 17.45-19.10 (ไฟล์บินภายในไม่เหนื่อย)	☉	☉		 <b>MING YI INTL HOTEL</b> ระดับ 4 ดาว หรือเทียบเท่า พักที่เชื้อยะเหมิน
3	วัดหนานผู่โถว - ถนนจงซาน - หย่งตั้ง - บ้านดินภูโหลว - ชมบรรยากาศบ้านดินยามค่ำคืน	☉	☉	☉	 <b>HAKKA TULOU PRICE HOTEL</b> ระดับ 4 ดาว หรือเทียบเท่า พักที่หย่งตั้ง
4	วัดซานผิง - เมืองแต้จิ๋ว – สะพานเซียงจื่อ (สะพานวัวคู่) - วัดไคหววน – ศาลเจ้ามังกรเขียว - ชั่วเถา	☉	☉	☉	 <b>SHANTOU PLATINUM CRYSTAL HOTEL</b> ระดับ 4 ดาว หรือเทียบเท่า พักที่ชั่วเถา
5	ชั่วเถา - ไซตั้งม่า - ไต๋สงกง (ปอเต็กตึ๊ง) – เอียงบู๊ซัว (เจ้าพ่อเสือ) – เซินเจิ้น	☉	☉	☉	 <b>VENNIA HOTEL FUYONG</b> ระดับ 4 ดาว หรือเทียบเท่า พักที่เซินเจิ้น
6	เซินเจิ้น - สะพานข้ามทะเลที่สูงที่สุดในโลก - จงซาน - บ้านเกิด ดร.ซุนยัตเซ็น - ถนนคนเดินผู้หัวลี POP MART	☉	☉	☉	 <b>BO RUI WAN HOTEL</b> ระดับ 4 ดาว หรือเทียบเท่า พักที่จูไห่
7	โรงละครหอยไข่มุก - สัญลักษณ์เมืองจูไห่ “หวิ่หนี่” – ซ้อปิ้งตลาดไต้คินกั๋งเป้ย - มาก้า – สนามบินสุวรรณภูมิ NX 990 MFM-BKK 19.40-21.50	☉	☉		

กำหนดการเดินทาง 23 ก.พ. -01 มี.ค. 68

02-08 , 09-15 , 16-22 , 23-29 มี.ค. // 30 มี.ค. – 05 เม.ย. 68

6-12 เม.ย. 68 , 13-19 เม.ย. 68 (สงกรานต์)

11-17 , 18-24 , 25-31 พ.ค. 68

08-14 , 15-21 , 22-28 มิ.ย. // 29 มิ.ย. – 05 ก.ค. 68 (7 วัน 5 คืน)

วันแรก สนามบินสุวรรณภูมิ

23.30 น. คณะพร้อมกัน ที่สนามบินสุวรรณภูมิ อาคารผู้โดยสารขาออก ชั้น 4 ประตู 10 เคาน์เตอร์ W สายการบินแอร์มาเก๊า AIR MACAU (NX) เจ้าหน้าที่ให้การต้อนรับและอำนวยความสะดวกให้ท่าน

วันที่สอง สนามบินสุวรรณภูมิ – มาเก๊า – โบสถ์เซนต์พอล - วัดเจ้าแม่กวนอิม - ผ่านชมเจ้าแม่กวนอิมริมทะเล - The Venetian – The Parisian – The Londoner - เซียะเหมิน (ไฟลัมภายใน ไม่เหนื่อย)

02.45 น. → เดินทางสู่มาเก๊า โดยเที่ยวบินที่ NX989 สายการบินประจำชาติของมาเก๊า ที่นั่งสบาย บริการอาหารว่างบนเครื่อง

06.25 น. เดินทางถึง **มาเก๊า** ตั้งอยู่ในเขตมณฑลกว่างตุ้ง บนชายฝั่งทะเลด้านตะวันตกของสามเหลี่ยมปากแม่น้ำเพิร์ล มีอาณาเขตติดกับตำบลกึ่งเป็ยของจีน เขตปกครองพิเศษมาเก๊า มีเนื้อที่ทั้งหมด 25.8 ตร.กม. ประกอบไปด้วย คาบสมุทรมาเก๊า, เกาะไทปา, เกาะโคโลอัน และโคไท ระหว่างคาบสมุทรมาเก๊า กับเกาะไทปาจะเชื่อมถึงกันด้วย สะพาน 2 สะพาน คือสะพาน มาเก๊า-ไทปา ระยะทาง 2.5 กม. และสะพานมิตรภาพที่มีระยะทาง 4.5 กม. หลังผ่านพิธีการตรวจคนเข้าเมืองแล้ว

เช้า ☺️ บริการอาหารเช้า ณ ภัตตาคาร หลังอาหารเช้า นำท่านเดินทางนำท่านชม **โบสถ์เซนต์พอล** ซากโบสถ์ที่มีชื่อ ออกแบบโดยสถาปนิกชาวอิตาลี ด้านหลังของโบสถ์มีพิพิธภัณฑ์จัดแสดงประวัติของโบสถ์ ซึ่งโบสถ์เซนต์พอลนี้ได้รับการยกย่อง ให้เป็นอนุสาวรีย์แห่งศาสนาคริสต์ที่ยิ่งใหญ่ที่สุดในดินแดนตะวันออกไกล



นมัสการเจ้าแม่กวนอิม ที่**วัดเจ้าแม่กวนอิม** เป็นวัดเก่าแก่อายุกว่า 600 ปี และเป็น 1 ใน 3 วัด ที่เก่าแก่ที่สุดในมาเก๊า ภายในเป็นที่ประดิษฐานองค์เจ้าแม่กวนอิม ที่แต่งเครื่องทรงด้วยชุดเจ้าสาวโบราณทำจากผ้าไหม เป็นอีกปางที่คนไทยมักไม่ค่อยได้เห็นจากที่ไหนค่ะ นอกจากนี้ภายในวิหารที่ 2 ของวัดยังเป็นที่ประดิษฐานของ

พระวิโรจนาพุทธะ ซึ่งผู้คนนิยมมาขอพรในเรื่องสุขภาพให้แข็งแรงอีกด้วย ...ผ่านชม [เจ้าแม่กวนอิมริมทะเล](#) แลนด์มาร์คอีกแห่งหนึ่งที่ตั้งอยู่ตรง Outer Harbour ทางตอนใต้ของมาเก๊า รูปปั้นสูง 20 เมตร ตั้งอยู่บนฐานคอกบัวสูง 4 เมตร ด้านในเป็นสถานที่จัดนิทรรศการเกี่ยวกับตำนานและประวัติของเจ้าแม่กวนอิม ซึ่งเป็นพระโพธิสัตว์แห่งความเมตตาของศาสนาพุทธและลัทธิเต๋า เชื่อว่าใครที่ได้มากราบไหว้องค์เจ้าแม่กวนอิมกลางทะเล จะได้รับความเป็นสิริมงคล และเดินทางแคล้วคลาดปลอดภัย

**เที่ยง** [📍 บริการอาหารเที่ยง ณ ภัตตาคาร](#) หลังอาหาร นำท่านสัมผัสบรรยากาศของลาสเวกัสของเอเชีย [The Venetian](#) ภายในพร้อมสรรพด้วยสิ่งอำนวยความสะดวกที่ให้ความบันเทิงและสถานที่ช้อปปิ้งที่แกรนด์ พบกับ



ร้านค้าแบรนด์เนมชื่อดังมากมายกว่า 350 ร้าน รวมถึง **POP MART** **ห้ามพลาด!!** ของเล่นอาร์ตทอยสุดฮิตที่กำลังเป็นที่นิยมทั่วโลก จากประเทศจีน ซึ่งเป็นหนึ่งในของสะสมที่ได้รับความนิยมอย่างมาก สายจุ่มหรือคนที่ชอบลุ้น ต้องมาให้ได้ ให้ท่านได้สัมผัสกับภัตตาคาร กว่า 30 แห่ง เพื่อลิ้มลองเมนูต่างๆ ที่ท่านชื่นชอบ พร้อมให้ท่านได้สัมผัสกับบรรยากาศการล่องเรือเวนิสที่อิตาลี สถาปัตยกรรมเวนิสทริทสเคปสีสันสดใส เดอะแกรนด์คานาเลลช้อปปิ้งตั้งอยู่ใจกลางโรงแรมเดอะเวเนเชียน มาเก๊า รีสอร์ททโอเต็ล ศูนย์การค้าในร่มสุดหรู พื้นที่กว้าง 1 ล้าน ตารางฟุต ที่รวมเอาความสวยงามแบบเวนิส สะพานรูปโค้ง

นำท่านชม [The Parisian Macao](#) โรงแรมชิมนิโรวแมนดิคแห่งกรุงปารีส โดยจำลองหอไอเฟลขนาดครึ่งหนึ่งของของจริงมาไว้ด้านหน้า นับเป็นบรรยากาศแบบฉบับกรุงปารีสอย่างแท้จริง...จากนั้นพาท่าน [The Londoner Street](#) สุดชิลกับบรรยากาศสไตล์อังกฤษแท้ๆ มีหอนาฬิกาบิ๊กเบน ตั้งตระหง่านสุดอลังการ พร้อมทั้งน้ำพุชาฟัดส์ โดยจำลองบรรยากาศเมืองลอนดอนมาไว้ที่มาเก๊า ได้จำลองเสมือนเราอยู่ที่อังกฤษจริงๆ



สมควรแก่เวลาพาท่านเดินทางสู่สนามบินนานาชาติ เพื่อเดินทางสู่เมืองเซี่ยเหมิน

**\*\* ฟิล์บินภายใน ใช้เวลาประมาณ 1 ชั่วโมง 30 นาที ไม่ต้องนั่งรถไกล เทียวไม่เหนื่อย\*\***

17.45 น. ➔เดินทางสู่มาเก๊า โดยเที่ยวบินที่ NX132 สายการบินประจำชาติของมาเก๊า ที่นั่งสบาย บริการอาหารบนเครื่อง  
19.10 น. ถึงเมืองเซี่ยเหมิน ไข่มุกแห่งท้องทะเล สัญลักษณ์คือ นกกระยางขาว และเป็นศูนย์กลางของการพาณิชย์หนึ่ง  
ในห้าเขตเศรษฐกิจพิเศษของจีน อยู่ตรงข้ามเกาะกีมอย หรือ หมู่เกาะจินเหมินของไต้หวันเพียง 2000 เมตร  
เท่านั้น เซี่ยเหมินได้รับการจัดอันดับให้เป็นหนึ่งในสิบเมืองนำอยู่ของประเทศจีนในปัจจุบัน และรัฐบาลจีนได้  
ประกาศให้เซี่ยเหมินเป็นจุดเริ่มต้นเส้นทางสายไหมทางทะเลเพื่อเชื่อมโยงการค้าระหว่างจีนและโลกตะวันตก  
ในปี ค.ศ.21

นำท่านเข้าสู่ที่พัก (พักที่เซี่ยเหมิน) ➔ MING YI INTERNATIONAL HOTEL 4\* หรือเทียบเท่า

วันที่สาม วัดหนานผู่โถว - ถนนจงซาน - หย่งตั้ง - บ้านดินตุโหลว - ชมบรรยากาศบ้านดินยามค่ำคืน

เช้า ๑๐) บริการอาหารเช้า ณ ห้องอาหารโรงแรม หลังอาหารเช้าท่านสู่ **วัดหนานผู่โถว** วัดพุทธที่สร้างขึ้นในช่วง  
ราชวงศ์ถัง และเป็นวัดสำคัญของเซี่ยเหมิน ตั้งอยู่นินเขาอู่เหลาซาน มีพื้นที่กว้างขวาง ภายในวัดประกอบด้วย  
วิหารจตุโลกบาล, วิหารพระไตรปิฎก, วิหารใหญ่ และเจ้าแม่กวนอิมพันมือพันตาให้คนมาราบไหว้ศักดิ์การบูชา



จากนั้นพาท่านชมย่านที่เจริญรุ่งเรืองที่สุดในเซี่ยเหมิน **ถนนคนเดินจงซาน** และยังเป็นศูนย์กลางการค้า มี  
ห้างสรรพสินค้า ร้านอาหาร และโรงละครตลอดถนนมีร้านค้าสินค้าแบรนด์เนม และร้านขายของฝากของที่ระลึก



**เที่ยง** **📍บริการอาหารกลางวัน ณ ภัตตาคาร** หลังนำท่านเดินทางสู่**เมืองหย่งตั้ง** นำท่านชมมรดกโลกบ้านดิน (ชาว **จินแคะ**) ต้นกำเนิดของตึกดินย้อนไปกว่า 700 ปี สมัยราชวงศ์ซ่งได้ โดยมาจากกลุ่มชาวจีนฮากกา หรือที่ถูกเรียกว่าจินแคะ ซึ่งเป็นชาวจีนฮั่น กลุ่มหนึ่ง ที่เคยอาศัยอยู่เขตจางหยวน ทางตอนกลางของจีน โดยอพยพลง มาตั้งถิ่นฐานอยู่ในพื้นที่มณฑลฝูเจี้ยน ในปัจจุบัน เนื่องจากพื้นที่หลายแห่ง ของตอนใต้ันมีเจ้าของอยู่แล้ว จิน แคะเหล่านี้จำเป็นต้องตั้งรกรากใน บริเวณที่ยังไม่เคยมีคนไปบุกเบิก หรือต้องแย่งชิงมาจากชาวจีนถิ่นเดิม ทำให้อาคารดินนอกจากเป็นที่อยู่ อาศัยแล้ว ต้องตอบรับปัจจัยเรื่องการ ป้องกันตัวเองจากโจรและสัตว์ป่า ด้วย คำว่า ฝูเจี้ยนตุโหลว มาจากซึ่ง มณฑลฝูเจี้ยน ฝูแลโหลว รวมกันแล้ว จึงเป็นตึกดินแห่งมณฑลฝูเจี้ยน ซึ่งมีความเป็นเอกลักษณ์ อันโดดเด่น และมีประวัติความเป็นมาอันยาวนาน โดยบ้านจะมีการแบ่งเป็น 2 ลักษณะ



คือ แบบทรงกลม มี 360 หลังคา และทรงเหลี่ยม มี 4,000 หลังคา ซึ่งเป็นสถาปัตยกรรมที่สะท้อนถึงภูมิปัญญา ของชาวจินแคะเป็นอย่างดี เพราะบ้านที่สร้างมานี้สามารถที่จะป้องกันแผ่นดินไหว อัคคีภัย และสามารถ ปรับเปลี่ยนอุณหภูมิตามสภาพแวดล้อมได้ รวมถึงสะท้อนให้เห็นถึงความรักใคร่กลมเกลียวของชาวจินแคะ จนถึงปัจจุบัน พาท่านชมบรรยากาศบ้านดินยามค่ำคืน ในบรรยากาศที่เงียบสงบ อีกมุม

**ค่ำ** **📍บริการอาหารค่ำ ณ ภัตตาคาร** หลังอาหารนำท่านเข้าสู่ที่พัก **ที่พัก (พักที่หย่งตั้ง) HAKKA TULOUPRICE HOTEL หรือเทียบเท่า**

**วันที่สี่** **วัดชานผิง - เมืองแต้จิ๋ว – สะพานเซียงจื่อ (สะพานวัวคู่) - วัดโหลงวน – ศาลเจ้ามังกรเขียว - ชั่วเถา**

**เช้า** **📍 บริการอาหารเช้า ณ ห้องอาหารโรงแรม** หลังอาหารพาท่านเดินทางสู่เมืองผิงเหอ พาท่านชมนำท่านชม **วัดชานผิงโจ้วซือกง วัดโบราณ** วัดชานผิงเป็นวัดเก่าแก่ชื่อดังในเมืองจางโจว มณฑลฝูเจี้ยน และเป็นสถานที่ ท่องเที่ยวยอดนิยมของนักท่องเที่ยวทั้งในและต่างประเทศ ตั้งแต่อดีตถึงปัจจุบันมีนักท่องเที่ยวมาที่นี่มากกว่า 8 แสนคน จาก 33 ประเทศทั่วโลก และถือเป็นแหล่งท่องเที่ยวระดับ 5 ดาว

**เที่ยง** **📍บริการอาหารกลางวัน ณ ภัตตาคาร** หลังอาหารนำท่านเดินทางสู่ **เมืองแต้จิ๋ว** เป็นเมืองโบราณ เป็นต้น กำเนิดของ “วัฒนธรรมจีนโพ้นทะเล” แห่งสำคัญอีกแห่ง ที่ต้อนรับการกลับบ้านของชาวจีนทั่วโลกด้วยดีกราม

บ้านช่องแบบโบราณที่บางแห่งมีประวัตินับพันปีอย่างไม่เปลี่ยนแปลง

หลังอาหารนำท่านชม [สะพานเซียงจื่อ หรือสะพานวัวคู่](#) เป็นสะพาน โบราณข้ามแม่น้ำหานเจียง มีชื่ออีกชื่อหนึ่งว่า สะพานกว้างจี้ ตั้งอยู่ทางด้านตะวันออกของตัวเมืองเต๋อเจี๋ย เริ่มสร้างในสมัยราชวงศ์ซ่ง โดยใช้เวลาสร้างยาวนานถึง 57 ปี มีความยาว 515 เมตร ช่วงกลางสะพานซึ่งเป็นช่วงที่กว้างที่สุด มีความกว้างประมาณ 100 เมตร เป็นสะพานแห่งแรกของเมืองจินที่เปิด-ปิดได้ นำท่านไปกราบนมัสการขอพรพระที่ [วัดไคหวง](#) สร้างขึ้นในสมัยจักรพรรดิถังสวนจง (หมิงตี้) แห่งราชวงศ์ถัง (ค.ศ. ๖๓๘) ซึ่งยังมีศิลปกรรมของสมัยราชวงศ์ซ่งและหยวนผสมผสานอยู่ที่ประตูทางเข้าจะมีท่านท้าวโลกบาล (เทียนหวัง) คอยปกป้องรักษาวัด ภายในจะเป็นที่ประดิษฐานองค์พระศรีอริยเมตไตรย โดย พระศากยมุนี พระโภษชยคุรุ พระอมิตาภะ ฯลฯ



จากนั้นนำท่านเดินทางไปนมัสการที่ [ศาลเจ้าแชเล่งเอี๊ยะ หรือ ศาลเจ้ามังกรเขียว](#) สร้างขึ้นเพื่อรำลึกถึง แชเล่งเอี๊ยะ ขุนนางผู้ดูแลเมืองแต้จิ๋ว สมัยราชวงศ์ซ่งตอนต้นเมื่อพันปีก่อน เป็นยุค ที่คนจีนยากไร้อยากหนี ออกไปสร้างชีวิตใหม่ในต่างแดน แต่คนที่จะลงเรือสำเภานอกประเทศ ต้องเป็นขุนนางพ่อค้าและเศรษฐี คนจนจึงใช้วิธีลักลอบหนี ซึ่งมีโทษหนักถึงประหารชีวิต แชเล่งเอี๊ยะจึงปล่อยให้คนแต้จิ๋วลงเรือสำเภานี้ไปใช้ชีวิตในเมืองใหม่แล้วยังมีเงินและ สกเกี้ยน ไทหล่า หนีมาลงเรือด้วยไปใช้ชีวิตในเวียดนาม ไทย มาเลเซียอินโดนีเซีย ฟิลิปปินส์ และอเมริกา เมื่อชาวจีนโพ้นทะเล (หัวเจียว) มีชีวิตดีขึ้น จึงกลับมาสร้างศาลเจ้าแชเล่งเอี๊ยะเพื่อระลึกถึงพระคุณของแชเล่งเอี๊ยะ

**ค่ำ** **๑๐** บริการอาหารค่ำ ณ ภัตตาคาร หลังอาหารนำท่านเข้าสู่ที่พัก (พักที่ชั่วเถา) **➡ SHANTOU PLATINUM CRYTAL HOTEL** ระดับ 4 ดาว หรือเทียบเท่า

**วันที่ห้า** **ชั่วเถา - ใต้ดงม่า - ใต้ดงกง (ป่อเต็กตึ้ง) – เสียงมู่ซัว (เจ้าพ่อเสือ) – เซินเจิ้น**

**เช้า** **๑๐** บริการอาหารเช้า ณ ที่พัก หลังอาหาร นำท่านสักการะ [ใต้ดงม่า หรือ ศาลเจ้าแม่ทับทิม](#) ซึ่งเป็นเทวนารีทำให้คลื่นลมสงบ และชาวจีนเชื่อกันว่าหากต้องการให้ชีวิตราบรื่นก็ให้มาขอพร ณ ศาลเจ้าแม่ทับทิมแห่งนี้ ซึ่งเป็นสิ่งศักดิ์สิทธิ์คุ้มครองชาวจีนแต้จิ๋วที่อาศัยอยู่ติดทะเล และมีชีวิตอยู่กับทะเล นำท่านสู่ [ใต้ดงกง \(ป่อเต็กตึ้ง\)](#) นมัสการใต้ดงกง อันเป็นที่นับถือของชาวจีนในเรื่องความเมตตา กรุณาของท่าน ปัจจุบันสถานแห่งนี้ได้รับการบูรณะซ่อมแซมจากการร่วมบริจาคของชาวจีนจนมีความใหญ่โตและสวยงามสถานที่ท่องเที่ยวแห่งนี้เกิดจากหลวงพ่อดำเฟิงจูชื่อ สมัยราชวงศ์ซ่ง ตามจดบันทึกของโบราณคดี ดำเฟิงจูชื่อเป็นคนสมัยราชวงศ์ซ่ง เกิดที่อำเภอเวินโจว มณฑลเจ้อเจียง สอบได้จิ้นสี่้อเป็นข้าราชการชั้นผู้ใหญ่แต่เห็นการปกครองและข้าราชการไม่ดี จึงออกบวชเป็นพระชุนดงค์มาถึงหมู่บ้านเหอฝิงหลิมณฑลกวางตุ้ง ได้สร้างวัดสร้างโรงเรียนสร้างสะพานและช่วยรักษาโรคภัยไข้เจ็บให้แก่ชาวบ้านตลอดมา หลังมรณภาพชาวบ้านได้ฝังศพ ณ ที่เหอ ฝิงหลี่ และสร้างศาลเจ้าไว้เพื่อเป็นการรำลึกถึงบุญคุณและความดีขององค์ใต้ดงกงผู้นี้





เที่ยง

🕒 **บริการอาหารกลางวัน ณ ภัตตาคาร** หลังอาหาร...

นำท่านสู่ **เสียงบู๊ชัว (เจ้าพ่อเสือ)** ตั้งอยู่ที่อำเภอคู่งเฟิง สร้างในสมัยราชวงศ์ซ่ง มีการบูรณะซ่อมแซมมากมาย จนกลายเป็นศาลเจ้าของศาสนาเต๋าที่ใหญ่โต มีผู้คนศรัทธามานับร้อยปี ปัจจุบันเสียงบู๊ชัวได้ผสมผสานกับศาสนาพุทธให้เป็นหนึ่งเดียวกัน ให้ท่านได้นมัสการเจ้าพ่อเสือ ซึ่งเป็นองค์จริงที่ทางไทยได้จำลองมาสู่ศาลเจ้าพ่อเสือบริเวณเสาชิงช้า ชาวจีนแต่จิวถือว่าในชีวิตหนึ่งสำหรับนักธุรกิจจีนแล้วจะต้องมานมัสการสักครั้งหนึ่ง ซึ่งคนส่วนใหญ่หลังจากนมัสการที่เสียงบู๊ชัวนี้แล้ว กลับมาก็จะทำการค้าขึ้นประสบ



แต่ความสำเร็จในชีวิต ทุกๆปีจะมีผู้ที่มาบนบานและแก้บน เดินทางมาจากภายในประเทศและต่างประเทศ ทุกสารทิศ ภายในวัดมีทั้งเทวรูปเจ้าแห่งภาคเหนือ ซึ่งเป็นเทวรูปที่รักษาคุณแลเรื่องน้ำ ประดิษฐานปิดทองอยู่ในศาลเจ้าพร้อมกันนั้นก็ยังมีพระพุทธรูปประดิษฐานอยู่ในวิหารหน้า เป็นสถานที่สักการบูชาของคนชั่วเถาอย่างกว้างขวาง และเป็นสถานที่ที่ชาวจีนโพ้นทะเล โดยเฉพาะชาวจีนในประเทศไทยจะนับถือกันมาก พาท่านเดินทางต่อ **โดยรถไฟสู่เมืองเซินเจิ้น** เมืองชายแดนที่ตั้งอยู่ริมฝั่งทะเลตรงข้ามกับเกาะฮ่องกง โดยแบ่งออกเป็น 3 ส่วน คือเขตเมืองเซินเจิ้น เขตเศรษฐกิจพิเศษเซินเจิ้น และเขตมณฑลเซินเจิ้น ซึ่งในอดีตเมืองแห่งนี้เป็นเพียงแค่หมู่บ้านชาวประมงเท่านั้น แต่ในปี ค.ศ. 1980 กลับถูกคัดเลือกให้เป็นเขตเศรษฐกิจพิเศษ และนั่นก็ทำให้เซินเจิ้นกลายเป็นเมืองที่มีความเจริญและเฟื่องฟูไปด้วยสิ่งอำนวยความสะดวกอันทันสมัย ดังเช่นปัจจุบัน นอกจากนี้ยังได้ชื่อว่าเป็นเมืองที่มีอัตราการเติบโตทางเศรษฐกิจสูงที่สุดอีกด้วย

ค่ำ

🕒 **บริการอาหารค่ำ ณ ภัตตาคาร** หลังอาหารนำท่านเข้าสู่ที่พัก

(พักที่เซินเจิ้น) ➡ **VENNIA HOTEL FUYONG** ระดับ 4 ดาว หรือเทียบเท่า

**วันที่หก** **เซินเจิ้น - สะพานข้ามทะเลที่สูงที่สุดในโลก - จงซาน - บ้านเกิด ดร.ซุนยัตเซ็น - ถนนคนเดินผู้หิว POP MART**

เช้า **🕒 บริการอาหารเช้า ณ ที่พัก** หลังอาหาร หลังอาหารเช้าพาท่านนั่งรถข้ามสะพานข้ามทะเล เซินเจิ้น - จงซาน มีความยาว 24 กม. เป็นสะพานข้ามทะเลที่สูงที่สุดในโลก พาท่านสู่ **เมืองจงซาน** นำท่านสู่ **อนุสรณ์สถาน ดร.ซุน ยัตเซ็น" (Dr.Sun Yat-Sen's Memorial Hall)** ที่สร้างขึ้นเพื่อรำลึกถึง ดร.ซุนยัตเซ็น ซึ่งถือว่าเป็นบิดาของชาวจีน เป็นผู้ปลดปล่อยชาวจีนจากระบอบสมบูรณาญาสิทธิราชที่ปกครองประเทศจีนมาเป็นเวลาหลายพันปี โดยบ้านเกิดของเขานั้นก็อยู่ที่เมืองเซียงชัน ในกวางเจาตัวเอง ภายในอนุสรณ์สถานนั้นเป็นหอประชุมขนาดใหญ่รูปทรงแปดเหลี่ยม ที่ได้รับการยกย่องว่าเป็นสถาปัตยกรรมชิ้นเยี่ยม เพราะสร้างขึ้นโดยไม่มีเสากลางห้องที่จะบดบังสายตาของผู้ชมที่มองไปยังเวที ภายในหอประชุมนั้นมีประวัติของ ดร.ซุนยัตเซ็นให้อ่านกัน และบริเวณด้านหน้าหอประชุมก็มีอนุสาวรีย์ของ ดร.ซุน ยัตเซ็น ยืนเด่นเป็นสง่า เป็นจุดที่นักท่องเที่ยวทุกคนจะต้องเก็บรูปไปเป็นที่ระลึก อีกทั้งบริเวณรอบๆหอประชุมยังจัดทำเป็นสวนสาธารณะให้ประชาชนเข้ามาพักผ่อนกันได้ด้วย นำท่านเดินทางแวะซื้อยาแก่น้ำร้อนลวก **เป่าฟู่หลัง "ยาบัวหิมะ"** ยาประจำบ้านที่มีชื่อเสียง ท่านจะได้ชมการสาธิตการนวดเท้า ซึ่งเป็นอีกวิธีหนึ่งในการผ่อนคลายความเครียดและบำรุงการไหลเวียนของโลหิตด้วยวิธีธรรมชาติ

**เที่ยง** **📍บริการอาหารกลางวัน ณ ภัตตาคาร** หลังอาหารนำท่านช้อปปิ้ง **ร้านหยก** หยกในจีน โบราณจนมาถึงสมัยนั้น ยังมีความเชื่อว่าเป็นอัญมณีที่ล้ำค่าและหายาก บ่งบอกฐานะของสตรีในสมัยก่อน แต่ในสมัยใหม่นี้จะเชื่อว่า หยกสีเขียวนั้นเหนียวนำโชคและความร่ำรวย ดังคำกล่าวที่ว่า “สีเขียวเหนียวทรัพย์” ถือเป็นการเสริมดวงจួយที่ดี ของผู้สวมใส่ อีสาระให้ท่านได้เรียนรู้ชนิดของหยกและเลือกซื้อตามใจชอบ จากนั้นพาท่านสู่ถนน**คนเดินผู้หัวลี** ถนนคนเดินของเหล่าวัยรุ่นจู่ไห่ มีร้านสินค้าแบรนด์เนม ร้านอาหาร และ นานี้คงไม่มีอะไรจะเป็นกระแสมาแรงเท่ากับอาร์ตทอยจาก **POP MART** อีกแล้ว แม้จะมีตู้กดและสาขาในไทย แต่คอลเลกชันไหนฮิตก็หาซื้อยากมาก เพราะออกมาบู๊บก็หมดปั๊บ! สำหรับใครที่เป็นนักสะสมและได้ไปเที่ยวที่จู่ไห่ อาจจะมึนงงที่เพื่อนๆ ตามหา หรือมีคอลเลกชันใหม่ที่ยังไม่เข้าไทยได้ทั้งเที่ยวและได้ของสะสมที่ชอบไปในตัว

**ค่ำ** **📍 บริการอาหารค่ำ ณ ภัตตาคาร บริการท่านด้วย มื้อพิเศษ...เป้าอื้อซีฟู้ด ไวน์แดง** หลังอาหารนำท่านเข้าสู่ที่พัก (จู่ไห่) **BO RUI WAN HOTEL** ระดับ 4 ดาว หรือเทียบเท่า

**วันที่เจ็ด** **📍 โรงละครหอยโข่งมุก - สัญลักษณ์เมืองจู่ไห่ “หวิหนี่” - ช้อปปิ้งตลาดใต้ดินก๊งเป่ย์ - มาเก๊า - สนามบินสุวรรณภูมิ**

**เช้า** **📍 บริการอาหารเช้า ณ ห้องอาหารโรงแรม** หลังอาหารพาท่านแวะถ่ายรูป **โรงละครหอยโข่งมุก หรือ Zhuhai Opera House** เป็นสถานที่ท่องเที่ยวแห่งใหม่ที่ตั้งอยู่ ณ เมืองจู่ไห่ มีลักษณะตรงที่รูปทรงภายนอกมองดูคล้ายเปลือกหอยสีขาว ที่เหมือนกับหอยมุก จึงถูกขนานนามว่าโรงละครหอยโข่งมุก มีจุดเด่นตรงที่ทัศนียภาพโดยรอบตั้งอยู่ติดกับทะเล ในเวลากลางคืน จะมีแสง สี ที่รอบๆของตัวโรงละคร ภายในยังมีโรงละครที่ไว้สำหรับจัดการแสดงต่างๆ ภายในสามารถบรรจุคนสำหรับการแสดงต่างๆได้ประมาณ 1600ที่นั่งเลย จัดได้ว่า เป็นโรงละครบนเกาะแห่งแรกของจีนแผ่นดินใหญ่

จากนั้นให้ท่านถ่ายรูปคู่กับ สัญลักษณ์อันสวยงามโดดเด่นของเมืองจู่ไห่ บริเวณอ่าวเซียงหู **“จู่ไห่ฟิชเชอร์เกิร์ล” หรือ ที่มีชื่อเรียกว่า “หวิหนี่”** เป็นรูปปั้นนางฟ้าถือโข่งมุก ซึ่งยื่นออกไปในทะเล ให้ท่านชมถนนคู่รัก เป็นถนนซึ่งอยู่ริมชายหาด ที่ทางรัฐบาลจู่ไห่ได้ตกแต่งภูมิทัศน์ ได้อย่างสวยงามเหมาะสำหรับพักผ่อน และที่ได้ชื่อว่าถนนคู่รัก เพราะว่าภายในบริเวณถนนริมชายหาดแห่งนี้ได้มีการนำ แก้วอื้อ หรือ ม้านั่ง ซึ่งทำมาสำหรับ 2 คนนั่งเท่านั้น จึงตั้งชื่อว่าถนนคู่รัก



**เที่ยง** **📍บริการอาหารกลางวัน ณ ภัตตาคาร** หลังอาหารนำท่าน นำท่าน **ช้อปปิ้งตลาดใต้ดินก๊งเป่ย์** ตั้งอยู่ติดชายแดนมาเก๊า เป็นศูนย์การค้าคิดแอร์ 5,000 กว่าร้านค้า มีสินค้าให้ท่านเลือกมากมาย เช่น สินค้าก๊อปปี้แบรนด์เนมชั้นนำต่าง ๆ ไม่ว่าจะเป็นเสื้อผ้า รองเท้า กระเป๋า นาฬิกา ของเด็กเล่น ฯลฯ ที่นี่ มีสินค้าให้เลือกซื้อหมด ซึ่งเป็นที่นิยมมากของชาวมาเก๊าและจู่ไห่

**สมควรแก่เวลา..นำท่านข้ามด่านก๊องเกะมาเก๊า เพื่อเดินทางสู่สนามบินนานาชาติมาเก๊า**

**23.55 น.** **➔ ออกเดินทางสู่กรุงเทพฯ โดยสายการบินแอร์มาเก๊า เที่ยวบิน NX990 บริการอาหารบนเครื่อง**

**01.45 น.** **ถึงท่าอากาศยานสุวรรณภูมิ โดยสวัสดิภาพ**

**อัตรค่าบริการ \*\*\* ราคาพิเศษไม่แจกกระเป๋า \*\*\***

กำหนดการเดินทาง	ผู้ใหญ่ และเด็กอายุต่ำกว่า 12 ปี พักไม่มีเตียง	พักเดี่ยว
23 ก.พ. -01 มี.ค. // 02-08 มี.ค.68 11-17 , 18-24 , 25-31 พ.ค. 68 08-14 , 15-21 , 22-28 มิ.ย.68 29 มิ.ย.-05 ก.ค. 68	19,900.-	5,900.-
09-15 , 16-22 , 23-29 มี.ค.68 30 มี.ค. - 05 เม.ย.68	20,900.-	5,900.-
6-12 เม.ย. 68	21,900.-	6,900.-
13-19 เม.ย. 68 (สงกรานต์)	24,900.-	6,900.-

หมายเหตุ : รายการทัวร์สามารถเปลี่ยนแปลงได้ตามความเหมาะสม เนื่องจากสถานะอากาศ, การเมือง, สายการบิน เป็นต้น โดยมีต้องแจ้งให้ทราบล่วงหน้า แต่จะคำนึงถึงประโยชน์ของลูกค้าเป็นสำคัญ

**\*\*\* สำคัญมาก!! บริษัทฯ สงวนสิทธิ์ในการที่จะไม่รับผิดชอบต่อค่าชดเชยความเสียหาย อันเกิดจากกองตรวจคนเข้าเมืองไทยไม่อนุญาตให้เดินทางออกหรือกองตรวจคนเข้าเมืองของประเทศจีน ไม่อนุญาตให้เข้าเมือง \*\*\***

**@ @ อัตรารวม @ @**

- ค่าบัตรโดยสารชั้นประหยัดเดินทางไปกลับตามเส้นทางและวันที่ระบุในรายการ
- ค่าน้ำหนักสัมภาระถือขึ้นเครื่อง 7 กิโลกรัมต่อท่าน ต่อเที่ยวบิน
- **ค่าน้ำหนักสัมภาระโหลดใต้เครื่องท่านละ 25 กิโลกรัม / ท่าน**
- ค่ารถนำเที่ยวตามรายการที่ระบุ
- ค่าที่พักตามรายการที่ระบุ พักห้องละ 2 ท่าน หรือ พักห้องละ 3 ท่าน (เสริมเตียง) **กรณีพักแบบ TRIPLE ROOM 3 ท่าน 1 ห้อง ท่านที่ 3 อาจเป็นเสริมเตียง หรือ SOFA BED หรือ เสริมฟูกที่นอน ทั้งนี้ขึ้นอยู่กับรูปแบบการจัดห้องพักของโรงแรมนั้นๆ**
- ค่าอาหารตามที่ระบุในรายการ (ทางบริษัทสงวนสิทธิ์ในการสลับมือหรือเปลี่ยนแปลงเมนูอาหารตามสถานการณ์)
- ค่าเข้าชมสถานที่ต่างๆ ตามที่ระบุในรายการ
- ค่าประกันชีวิตกรณีอุบัติเหตุในระหว่างการเดินทาง คุ้มครองในวงเงินไม่เกินท่านละ 1,000,000 บาท และค่ารักษาพยาบาลกรณีอุบัติเหตุในวงเงินไม่เกิน ท่านละ 500,000 บาท (ตามเงื่อนไขกรมธรรม์)
- ค่ามัคคุเทศก์ผู้ชำนาญเส้นทาง
- ค่าน้ำมันและประกันวินาศภัยสายการบิน YQ, CNTAX

## @ @ อัตรานี้ไม่รวม @ @

- ค่าทำหนังสือเดินทางประเทศไทย และเอกสารที่เกี่ยวข้องของผู้ถือหนังสือเดินทางต่างด้าว
- ค่าภาษีน้ำมันเชื้อเพลิงในกรณีที่สายการบินมีประกาศเก็บเพิ่มเติม
- ค่าใช้จ่ายเกี่ยวกับการตรวจ Covid -19 ตามกฎระเบียบการเข้าประเทศต้นทางและปลายทาง
- ค่าอาหารบนเครื่องบิน, ค่าเลือกที่นั่งบนเครื่องบิน
- ค่าบริการโหลดกระเป๋าส่วนเกิน
- ค่าใช้จ่ายส่วนตัวนอกเหนือจากรายการที่ระบุเช่นค่าเครื่องดื่มและค่าอาหารที่สั่งเพิ่มเอง, ค่าอาหารและเครื่องดื่มสั่งพิเศษจากรายการ ค่าชักรีด ฯลฯ
- ค่าอาหารพิเศษสั่งเพิ่มเติม เช่น อาหารเจ, มังสวิรัต, อาหารฮาลาล หรือ อาหารพิเศษทางโภชนาการ
- ค่าใช้จ่ายอันเกิดจากความล่าช้าของสายการบิน, อุบัติภัยทางธรรมชาติ, โรคระบาด, การประท้วง, การจลาจล, การนัดหยุดงาน, การถูกปฏิเสธไม่ให้ออกและเข้าเมืองจากเจ้าหน้าที่ผู้เกี่ยวข้องซึ่งอยู่นอกเหนือความควบคุมของบริษัทฯ
- ค่าภาษีเงินได้หักคืน ณ ที่จ่าย 3% และค่าภาษีมูลค่าเพิ่ม 7% คิดจากยอดค่าบริการ
- ค่าภาษีเดินทาง (ถ้ามี)
- **ค่าธรรมเนียมวีซ่าเข้าประเทศจีน**
- **ค่าทิปไกด์ หัวหน้าทัวร์ และคนขับรถ 2,000 บาท/ท่าน ตลอดการเดินทาง**

## @ @ เงินไขการให้บริการ @ @

**ในการจองครั้งแรก มัดจำท่านละ 10,000 บาท** ส่วนที่เหลือชำระก่อนเดินทาง 20 วัน โดยส่งอีเมลล์หรือไลน์รายชื่อและหน้าหนังสือเดินทางเพื่อยืนยันการจองที่นั่ง

- \* เนื่องจากราคานี้เป็นราคาโปร โมชัน ตัวเครื่องบินต้องเดินทางตามวันที่ ที่ระบุบนหน้าตั๋วเท่านั้น จึงไม่สามารถยกเลิกได้ หรือเปลี่ยนแปลงการเดินทางใดๆ ทั้งสิ้น ถ้ากรณียกเลิก หรือเปลี่ยนแปลงการเดินทาง ทางบริษัทฯ ขอสงวนสิทธิ์ในการคืนเงิน ทั้งหมดหรือบางส่วนให้กับท่าน
  - \* เมื่อท่านออกเดินทางไปกับคณะแล้ว ท่านงดการใช้บริการรายการใดรายการหนึ่ง หรือไม่เดินทางพร้อมคณะถือว่าท่านสละสิทธิ์ ไม่อาจเรียกร้องค่าบริการ และเงินมัดจำคืน ไม่ว่ากรณีใดๆ ทั้งสิ้น
  - \* กรณีที่กองตรวจคนเข้าเมืองทั้งที่กรุงเทพฯ และในต่างประเทศปฏิเสธมิให้เดินทางออก หรือเข้าประเทศที่ระบุในรายการเดินทาง บริษัทฯ ของสงวนสิทธิ์ที่จะไม่คืนค่าบริการไม่ว่ากรณีใดๆ ทั้งสิ้น
  - \* ค่าทัวร์ส่วนที่เหลือ บริษัทฯ จะเรียกเก็บเงินค่าทัวร์ทั้งหมด 20 วันก่อนการเดินทาง มิเช่นนั้นบริษัทฯ ขอสงวนสิทธิ์
- ยกเลิกการเดินทางของท่าน และการคืนเงินทั้งหมดหรือตามค่าใช้จ่ายที่เกิดขึ้นจริง
- \* เมื่อท่านตกลงชำระเงินค่าบริการไม่ว่าทั้งหมดหรือบางส่วนกับทางบริษัทฯ ทางบริษัทฯ จะถือว่าท่านได้ยอมรับในเงื่อนไขการให้บริการที่ได้ระบุไว้ในเอกสารฉบับนี้ทั้งหมดนี้แล้ว

## @ @ การยกเลิก @ @

### เงื่อนไขการยกเลิกทัวร์ เป็นไปตามพระราชบัญญัติธุรกิจนำเที่ยวและมัคคุเทศก์

1. กรณีรู้ป็นยันการเดินทางแล้ว ทางบริษัทขอสงวนสิทธิในการยกเลิกทุกกรณี
2. แจ้งยกเลิกก่อนการเดินทาง 40 วัน เก็บค่าเสียหาย ขึ้นตำ่ท่านละ 10,000 บาท โดยหักค่าใช้จ่ายที่เกิดขึ้นจริง ได้แก่ ค่ามัดจำรถบัส, ค่ามัดจำโรงแรมที่พัก, ค่ามัดจำร้านอาหาร และ ค่าบริการอื่นๆ
3. แจ้งยกเลิกก่อนการเดินทาง 30 วัน เก็บค่าเสียหายเต็มจำนวน โดยหักค่าใช้จ่ายที่เกิดขึ้นจริง ได้แก่ ค่ามัดจำรถบัส, ค่ามัดจำโรงแรมที่พัก, ค่ามัดจำร้านอาหาร และ ค่าบริการอื่นๆ
4. แจ้งยกเลิกการเดินทางน้อยกว่า 15 วัน ขอสงวนสิทธิในการไม่คืนเงินเต็มจำนวนไม่ว่ากรณีใดๆทั้งสิ้น
5. ยกเลิก 1 - 14 วัน ก่อนการเดินทาง ขอสงวนสิทธิไม่คืนเงินใดๆทั้งสิ้น เนื่องจากทางบริษัทฯ ได้จ่ายค่าทัวร์ไปทั้งหมดแล้ว

**\*\*กรณีของทัวร์ตรงวันหยุดเทศกาล, วันหยุดนักขัตฤกษ์ ทางบริษัท ขอสงวนสิทธิไม่คืนเงินโดยไม่มีเงื่อนไข ใดๆ ทั้งสิ้น\*\***

### ผู้ซื้อควรศึกษา ทำความเข้าใจเงื่อนไขดังที่ระบุไว้ในเอกสาร อย่างถี่ถ้วน ทั้งนี้เพื่อเป็นประโยชน์กับผู้ซื้อเอง

#### เงื่อนไขในการให้บริการ เพิ่มเติมสำหรับสายการบิน

1. ผู้จองยกเลิกการเดินทาง แต่สามารถหาผู้เดินทางใหม่มาแทนได้ทันก่อนออกตัวเครื่องบิน บริษัทฯ จะไม่หักค่าใช้จ่ายใดๆทั้งสิ้น ถ้ายังไม่มีการบินขึ้นวีซ่า หรือมีการเสียค่าใช้จ่ายอื่นใด
2. ผู้จองยกเลิกการเดินทาง แต่สามารถหาผู้เดินทางใหม่มาแทนได้ทันก่อนออกตัวเครื่องบิน แต่มีการขึ้นวีซ่าไปแล้วหรือมีค่าใช้จ่ายอื่นใด บริษัทฯ จะเก็บค่าใช้จ่ายเฉพาะเท่าที่จ่ายไปล่วงหน้าตามจริงเท่านั้น
3. ผู้จองยกเลิกการเดินทาง โดยตัวเครื่องบินได้ออกไปแล้ว แต่สามารถหาผู้เดินทางใหม่มาแทนได้ในวันเดิม ผู้ยกเลิกต้องรับผิดชอบชำระค่าธรรมเนียมการเปลี่ยนชื่อตัว / ตัว 1 ใบ + ส่วนต่างของภาษีน้ำมันเชื้อเพลิง หรือ ตามหลักเกณฑ์ที่สายการบินกำหนด และบริษัทฯ จะหักค่าใช้จ่ายอื่นๆ เฉพาะเท่าที่จ่ายไปล่วงหน้าตามจริง เช่น ค่าวีซ่า เป็นต้น
4. บริษัทฯ ขอสงวนสิทธิในการเปลี่ยนแปลงราคาและเงื่อนไขต่าง ๆ โดยไม่ต้องแจ้งให้ทราบล่วงหน้า ทั้งนี้ให้ขึ้นอยู่กับดุลยพินิจของบริษัทฯ เท่านั้น อีกทั้งข้อสรุปและข้อตัดสินใด ๆ ของบริษัทฯ ให้ถือเป็นข้อยุติสิ้นสุดสมบูรณ์ หากท่านได้ชำระเงินค่าบริการมาแล้ว ถือว่าท่านได้ยอมรับและรับทราบเงื่อนไขการให้บริการข้ออื่นๆที่ได้ระบุมาทันทีแล้ว
5. โปรแกรมทัวร์นี้จะสามารถออกเดินทางได้ต้องมีจำนวนผู้เดินทางขั้นต่ำ 15 ท่าน ขึ้นไปตามที่กำหนดไว้เท่านั้น หากมีจำนวนผู้เดินทางรวมแล้วน้อยกว่าที่กำหนดไว้ บริษัทฯ ขอสงวนสิทธิในการยกเลิกหรือปรับเปลี่ยนกำหนดการเดินทาง

### @ @ หมายเหตุ @ @

รายการอาจมีการเปลี่ยนแปลงได้ตามความเหมาะสม / การไม่รับประทานอาหารบางมื้อ ไม่เที่ยวบางรายการ ไม่สามารถขอหักค่าบริการคืนได้ / บริษัทขอสงวนสิทธิ์ที่จะเลื่อนการเดินทางในกรณีที่ผู้ร่วมคณะไม่ถึง 15 ท่าน / บริษัทขอสงวนสิทธิ์ที่จะมีการเปลี่ยนแปลงราคาโดยมีต้องแจ้งให้ทราบล่วงหน้าในกรณีที่มีการขึ้นลงของเงินตราต่างประเทศ

ตั้งแต่วันที่ 1 กรกฎาคม พ.ศ. 2553 เป็นต้นมา ประชาชนในประเทศบังกลาเทศ เนปาล ไนจีเรีย ปากีสถาน ศรีลังกาและเวียดนามที่ถือหนังสือเดินทางธรรมดาและหนังสือเดินทางราชการ ต้องยื่นขอวีซ่าก่อนเดินทางเข้าเขตปกครองพิเศษมาเก๊า โดยไม่สามารถขอวีซ่า ณด่านตรวจคนเข้าเมือง บุคคลทั้ง 6 ประเทศดังกล่าวที่ประสงค์จะเดินทางเข้าเขตปกครองพิเศษมาเก๊า ต้องยื่นขอวีซ่าต่อสถานทูตจีนและสถานกงสุลจีน กรมการกงสุลที่ประจำในต่างประเทศหรือสำนักงานเจ้าหน้าที่กระทรวงการต่างประเทศที่ประจำ ณ ฮองกง ค่าใช้จ่ายยื่นวีซ่า 1,200 บาท

### @ @ ข้อควรทราบ @ @

- วันเดินทาง “กรุณาเตรียมหนังสือเดินทาง ที่มีอายุเหลือ 6 เดือน ขึ้นไป” และต้องเป็นหนังสือเดินทางเล่มเดียวกันกับที่ส่งให้บริษัททัวร์
- โปรแกรมทัวร์อาจมีการสลับปรับเปลี่ยน โปรแกรมตามความเหมาะสมของหน้างาน อาทิ หากมีฝน ตก หรือ รถติด อาจปรับ โปรแกรม (ทั้งนี้ขึ้นอยู่กับสถานการณ์หน้างาน ) ไกด์และหัวหน้าทัวร์ จะแจ้งให้ทราบในแต่ละวัน
- ร้านช้อปปิ้งที่ทางรัฐบาลให้ทัวร์ลง ตามที่ระบุในโปรแกรมทัวร์ ขอความร่วมมือลูกค้าทัวร์ลงทุกร้าน โดย 1 ร้าน จะใช้เวลาประมาณ 45-90 นาที
- ทัวร์นี้จัดให้เฉพาะลูกค้าที่ประสงค์จะไปท่องเที่ยวตามรายการของทัวร์ทุกวันเท่านั้น

**บริษัทฯ มีประกันอุบัติเหตุทุกที่นั่ง ๆ ละ 1,000,000 บาท**

**ค่ารักษาพยาบาลจากอุบัติเหตุระหว่างการเดินทาง วงเงิน 500,000 บาท**