



089-659-1717

Office 095-659-1717

H2otour59@gmail.com

309/167 คอนโดลุมพินี ซิว ชะอำ ต.ชะอำ อ.ชะอำ จ.เพชรบุรี 76120



ใบอนุญาตเลขที่ 11/08185

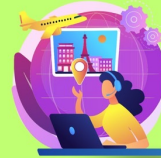

@h2otour59



2024



พม่าปีงเวอร် Myanmar

3วัน2คืน
ย่างกุ้ง หงสาว์ อินทร์แขวน สิริเยม



พระคุปคุต สิริเยม



เทพทันใจ โจ้เจี๊ยะ



พัท Lotte yangon 1 คืน
พัทบนพระธาตุนินทร์แขวน 1 คืน

ราคาเริ่มตัน
9,997.-

เดินทาง : ต.ค.67-มี.ค.68

มัตรวมความบิง สักการะพระธาตุนินทร์แขวน

สักการะ พระมหาเจดีย์เขตคากอง ซิวตรุงโรงบ์
พริ้มหามงคล เก็นพระธาต สิริเยมบารมี

สักการะ เทพทันใจองค้แรก วัตโจ้เจี๊ยะ ตามรอยมคค้ำ
ขอพร พระคุปคุต แห่งเมืองสิริเยม เรืองรุทิจการค้ำ

เมนูพิเศษ



เปิดปิกนึ่ง กุ้งบิงตง

3วัน 2คืน



พม่า 3วัน 2คืน

Myanmar

อย่างกุ้ง หงสา อินทร์แขวน สิริเยม



สักการะ
พระธาตุอินทร์แขวน



ร่วมพิธีเท็นพระธาตุ
ณ เจดีย์กาบาเอ

| วัน | รายการทัวร์ | อาหาร | โรงแรม |
|-----|--------------------------------------------------------------------------------------------------------------------------------------------|-------|----------------------------------------------------------------|
| 1 | สนามบินสุวรรณภูมิ-ย่างกุ้ง-หงสาวดี-เจดีย์ชเวมอดอร์(พระธาตุมูเตา) พระราชวังบุเรงนอง-พระธาตุอินทร์แขวน | -/L/D | KHYAITHIYO HOTEL / YOE YOE LAY HOTEL หรือระดับ เทียบเท่า |
| 2 | พระธาตุอินทร์แขวน-พระพุทธรูปไสยาสน์เวตาลีเยว-เจดีย์ไข่มุก เจดีย์โบตาทาวน์-เทพทันใจ-เทพกระซิบ- Rangoon Tea House พระมหาเจดีย์ชเวดากอง | B/L/D | Lotte Hotel หรือเทียบเท่า |
| 3 | สิริเยม-เจดีย์กลางน้ำเยเลพญา-พระอุปกุต-ย่างกุ้ง-เจดีย์กาบาเอ พระพุทธรูปไสยาสน์เจ้าทัตจี-ตลาดสก๊อต-สนามบิน | B/L- | |

สายการบิน

Myanmar National Airlines
(UB)



BKK

เวลาออก 10.40 น.



เที่ยวบิน

UB020

RGN

เวลาถึง 11.35 น.

RGN

เวลาออก 17.25 น.



เที่ยวบิน

UB017

BKK

เวลาถึง 19.20 น.

วันแรก

สนามบินสุวรรณภูมิ-ย่างกุ้ง-หงสาวดี-เจดีย์ชเวมอดอร์(พระธาตุมูเตา)
พระราชวังบุเรงนอง-พระธาตุนินทร์แขวน

(-L/D)

- 07.30 น. พร้อมกัน ณ ท่าอากาศยานสุวรรณภูมิ อาคาร 1 ขาออก ชั้น 4 ประตู 3 สายการบิน Myanmar National Airlines (UB) เจ้าหน้าที่ คอยให้การต้อนรับและอำนวยความสะดวกก่อนการเดินทางแก่ท่าน
- 10.40 น. ออกเดินทางสู่กรุงย่างกุ้ง **โดยเที่ยวบินที่ UB020 บริการอาหารว่างบนเครื่อง**
- 11.35 น. เดินทางถึง **สนามบินมิงกาลาดง** กรุงย่างกุ้ง ผ่านพิธีการตรวจคนเข้าเมืองเป็นที่เรียบร้อยแล้ว (เวลาท้องถิ่นที่เมียนมาร์ ช้ากว่าประเทศไทยครึ่งชั่วโมง)



เที่ยง

🕒 บริการอาหารกลางวัน

หลังอาหารนำท่านเดินทางโดยรถโค้ชสู่ **เมืองหงสาวดี** หรือคนมอญเรียกว่า **เมืองพะโค (Bago)** ซึ่งในอดีตเป็นเมืองหลวงที่เก่าแก่ที่สุดของเมืองมอญโบราณที่ยิ่งใหญ่ และ อายุมากกว่า 400 ปี อยู่ห่างจากเมืองย่างกุ้ง (ระยะทางประมาณ 80 กิโลเมตร) ใช้เวลาเดินทางประมาณ 1.45 ชม.



นำท่านเข้าชมพระธาตุที่ตั้งอยู่ใจกลางเมืองหงสาวดี เป็นเจดีย์เก่าแก่คู่บ้านคู่เมืองและเป็น 1 ใน 5 มหาบูชาสถานสิ่งศักดิ์สิทธิ์ของพม่า **เจดีย์ชเวมอดอร์ หรือ พระธาตุมูเตา (Shwe Mordore)** ภายในบรรจุ

พระเกศาธาตุของพระพุทธเจ้า นำท่านนมัสการ ยอดเจดีย์หักซึ่งชาวมอญและชาวพม่าเชื่อกันว่าเป็นจุดที่ศักดิ์สิทธิ์มาก ซึ่งเจดีย์นี้ สมเด็จพระนเรศวรมหาราช ของไทย เคยมาสักการะ เจดีย์องค์นี้เป็นศิลปะที่ผสมผสานระหว่างศิลปะพม่าและศิลปะของมอญได้อย่างกลมกลืน พระเจดีย์สูง 377 ฟุต สูงกว่า พระเจดีย์ชเวดากอง 51 ฟุต มีจุดอธิษฐานที่ศักดิ์สิทธิ์อยู่ ตรงบริเวณยอดฉัตร ที่ตกลงมาเมื่อปี พ.ศ. 2473 ด้วยน้ำหนักที่มหาศาล ตกลงมายังพื้นล่างแต่ยอดฉัตร กลับยังคงสภาพเดิมและไม่แตกกระจายออกไป เป็นที่รำลึกถึงความศักดิ์สิทธิ์โดยแท้ และสถานที่แห่งนี้ยังเป็นสถานที่ที่พระเจ้าหงสาวดีนคำ ใช้เป็นที่เจาะพระกรรณ (หู) ตามพระราชประเพณีโบราณเพื่อทดสอบความกล้าหาญก่อนขึ้นครองราชย์ [ท่านจะได้สิริมงคล ซึ่งเปรียบเหมือนดั่งคำจูนชีวิตให้เจริญรุ่งเรืองยิ่งขึ้นไป](#)



หลังจากนั้นนำท่านชม **พระราชวังบุเรงนอง และ บัลลังก์ฝั่ง (Kanbawza Thardi Palace)** ซึ่งเพิ่งเริ่มขุดค้นและบูรณปฏิสังขรณ์เมื่อปี พ.ศ.2533 จากซากปรักหักพังที่ยังหลงเหลืออยู่ ทำให้สันนิษฐานได้ว่าโบราณสถานแห่งนี้เป็นที่ประทับของ พระเจ้าบุเรงนอง ท่านผู้ที่ได้รับคำสรรเสริญว่าเป็น ผู้ชนะสิบทิศ และเป็นที่ประทับของ พระนางสุพรรณกัลยา และ สมเด็จพระนเรศวรมหาราช ครั้งต้องตกเป็นเชลยศึก เมื่อต้องเสียกรุงศรีอยุธยาให้แก่พม่า แต่ปัจจุบัน พระราชวังแห่งนี้ได้เหลือเพียงแต่ร่องรอยทางประวัติศาสตร์ และถูกสร้างจำลองพระราชวังและตำหนักต่างๆ ขึ้นมาใหม่โดยอ้างอิงจากพงศาวดาร

นำท่านเดินทางต่อสู่ **เมืองไจ้โท** แห่งรัฐมอญ ระหว่างทางท่านจะได้พบกับสะพานเหล็กที่ข้ามผ่านชมแม่น้ำสะโตง สถานที่สำคัญทางประวัติศาสตร์ ซึ่งในอดีตขณะที่ 2 สมเด็จพระนเรศวรกำลังรวบรวมคนไทยกลับอยุธยา ได้ถูกทหารพม่าไล่ตามซึ่งนำทัพโดย สุภรรมา เป็นกองหน้าพระมหาอุปราชเป็นกอง

หลวง ยกติดตามกองทัพไทยมา กองหน้าของพม่าตามมาทันที่ริมฝั่งแม่น้ำสะโตง ในขณะที่ฝ่ายไทยได้ข้ามแม่น้ำไปแล้ว พระองค์ได้คอยป้องกันมิให้ข้าศึกข้ามตามมาได้ ได้มีการปะทะกันที่ริมฝั่งแม่น้ำสะโตง สมเด็จพระนเรศวรทรงใช้พระแสงปืนคาบศุดยาวแก้คืบยิงถูกสุวรรณมา แม่ทัพหน้าพม่าเสียชีวิตบนคอช้าง กองทัพของพม่าเห็นขวัญเสีย จึงถอยทัพ กลับกรุงหงสาวดี พระแสงปืนที่ใช้ยิงสุวรรณมาตายบนคอช้างนี้ได้นามปรากฏต่อมาว่า "พระแสงปืนต้นข้ามแม่น้ำสะโตง" นับเป็นพระแสง อัสภฎาฐ อันเป็นเครื่องราชูปโภค ยังปรากฏอยู่จนถึงทุกวันนี้

จากนั้นนำท่านเดินทางสู่ **พระธาตุนิทร์แขวน** ใช้เวลาเดินทางประมาณ 45 นาที ก็จะถึง **คิมปุ่นแคมป์** เพื่อทำการเปลี่ยนเป็นรถท้องถิ่น เป็นรถบรรทุกหกล้อ (เป็นรถประจำเส้นทางชนิดเดียวที่เราจะสามารถ



หลังจากนั้น นำชม **เจดีย์ใจทิโย หรือ พระธาตุนิทร์แขวน Kyaikhtiyo Pagoda (Golden Rock)** แปลว่า ก้อนหินทอง อยู่สูงจากระดับน้ำทะเล 1,200 เมตร ลักษณะเป็นเจดีย์องค์เล็กๆ สูงเพียง 5.5 เมตร ตั้งอยู่บนก้อนหินกลมๆ ที่ตั้งอยู่บนยอดเขาอย่างหมิ่นเหม่ แต่ชาวพม้ามักยืนยันกรานว่าไม่มีทางตก เพราะพระเกศาธาตุศักดิ์สิทธิ์ที่บรรจุอยู่ภายในพระเจดีย์องค์ย่อมทำให้หินก้อนนี้ทรงตัวอยู่ได้อย่างสมดุลเรื่อยไป ตามคติการบูชาพระธาตุประจำปีเกิดของชาวล้านนา พระธาตุนิทร์แขวนนี้ให้ถือเป็นพระธาตุปีเกิดของปีจอ แทนพระเกตุแก้วจุฬามณีบนสรวงสวรรค์ โดยเชื่อว่าถ้าผู้ใดได้มานมัสการพระธาตุนิทร์แขวนนี้ครบ 3 ครั้ง ผู้นั้นจะมีแต่ความสุขความเจริญ พร้อมทั้งขอสิ่งใดก็จะได้สมดังปรารถนาประการ **ท่านสามารถเตรียมแผ่นทองคำไปเพื่อปิดทององค์พระธาตุนิทร์แขวน (เข้าไปปิดทองได้เฉพาะสุภาพบุรุษ ส่วนสุภาพสตรี สามารถอธิฐาน และฝากสุภาพบุรุษเข้าไปปิดแทนได้)**

คำ บริการอาหารค่ำ ณ ห้องอาหารในโรงแรม

จากนั้นท่านสามารถขึ้นไปนมัสการหรือนั่งสมาธิที่พระเจดีย์ได้ตลอดทั้งคืน แต่ประตูเหล็กที่เปิดสำหรับสุภาพบุรุษ จะเปิดถึง เวลา 22.00 น. ควรเตรียมเสื้อกันหนาว หรือกันลมหรือผ้าห่ม ผ้าพันคอ เบาะรองนั่ง เนื่องจากบริเวณพื้นที่นั้นมีความเย็นมาก

พักที่ KHYAITHIYO HOTEL / YOE YOE LAY HOTEL หรือระดับเทียบเท่า

วันที่สอง พระธาตุอินทร์แขวน-พระพุทธไสยาสน์เวตาลีเยว-เจดีย์ไจ้ปุ่น-เจดีย์โบตาทาวน์ เทพทันใจ-เทพกระซิบ-พระมหาเจดีย์ชเวดากอง(B/L/D)

05.00 น. อรุณสวัสดิ์ยามเช้า อีสรระตามอัธยาศัย สำหรับผู้ที่ต้องการใส่บาตรพระธาตุอินแขวน

06.30 น. **บริการอาหารเช้า ณ ห้องอาหารของโรงแรม**

07.30 น. นำท่านอำลาที่พัก ออกเดินทางกลับถึงคิมปุ่นแคมป์ เปลี่ยนเป็นรถโค้ชปรับอากาศ พร้อมนำท่านเดินทางสู่ กรุงหงสาวดี

นำท่านนมัสการ **พระพุทธไสยาสน์ชเวตาลีเยว (Shew Thalyang Buddha)** กราบนมัสการพระพุทธรูปนอนที่มีพุทธลักษณะที่สวยงามในแบบของมอญ ในปี พ.ศ.2524 ซึ่งเป็นที่เคารพนับถือของชาวพม่าทั่วประเทศและเป็นพระนอนที่งดงามที่สุดของพม่า องค์พระยาว 55 เมตร สูง 16 เมตร ถึงแม้จะไม่ใหญ่เท่าพระพุทธไสยาสน์เจ้าท่าจี้ที่ย่างกุ้ง แต่ก็งามกว่าโดยพระบาทจะวางเหลี่ยมพระบาท ซึ่งจะเป็นลักษณะที่ไม่เหมือนกับพระนอนของไทย



พระพุทธไสยาสน์ชเวตาลีเยว

จากนั้นนำชม **เจดีย์ไจ้ปูน (Kyaik Pun Buddha)** สร้างในปี 1476 มีพระพุทธรูปปางประทับนั่งโดยรอบ ทั้ง 4 ทิศ สูง 30 เมตร ประกอบด้วย องค์สมเด็จพระสมณโคดมสัมมาสัมพุทธเจ้า (ผินพระพักตร์ไปทางทิศเหนือ) กับ พระพุทธเจ้าในอดีต สามพระองค์คือ พระพุทธเจ้ามหากัสสปะ (ทิศตะวันตก) เล่ากันว่าสร้างขึ้นโดยสตรีสี่พี่น้องที่มีพุทธศรัทธาสูงส่งและต่างให้สัตย์สาบานว่าจะรักษาพรหมจรรย์ไว้ชั่วชีวิต ต่อมา 1 ใน 4 สาวหนีไปแต่งงาน ร่ำลือกันว่าทำให้พระพุทธรูปองค์นั้นเกิดรอยร้าวขึ้นทันที



เที่ยง

🕒 บริการอาหารกลางวัน ณ ภัตตาคาร ****เมนูพิเศษ กุ้งแม่น้ำย่าง****

เชื่อกันว่า **เจดีย์โปตาทาว์** สร้างโดยทหารพม่าเพื่อบรรจุพระบรมธาตุที่พระสงฆ์อินเดีย 8 รูป ได้นำมาเมื่อ 2,000 ปีก่อน ในปี 2486 เจดีย์แห่งนี้ถูกระเบิดของฝ่ายสัมพันธมิตรเข้ากลางองค์จึงพบโกศทองคำบรรจุพระเกศาธาตุและพระบรมธาตุอีก 2 องค์ และพบพระพุทธรูปทอง เงิน สำริด 700 องค์ และจารึกดินเผาภาษาบาลี และตัวหนังสือพราหมณ์อินเดียทางใต้ ต้นแบบภาษาพม่า ภายในเจดีย์ที่ประดับด้วยกระเบื้องสีสังดงาม และมีมุมสำหรับฝึกสมาธิหลายจุดในองค์พระเจดีย์



เจดีย์โบตาทาวน์



นำท่านขอพร **นัตโบโบยี หรือ พระเทพทันใจ** เทพเจ้าศักดิ์สิทธิ์ของชาวพม่าและชาวไทย วิธีการสักการะ รูปปั้นเทพทันใจ (นัตโบโบยี) เพื่อขอสิ่งใดแล้วสมตามความปรารถนาก็ ให้เอาดอกไม้ ผลไม้ โดยเฉพาะ มะพร้าวอ่อน กัลฉวย หรือผลไม้อื่นๆมาสักการะ นัตโบโบยีจะชอบมาก จากนั้นก็ให้เอาเงินจะเป็นดอลลาร์ บาท หรือจ๊าด ก็ได้ (แต่แนะนำให้เอาเงินบาทดีกว่าเพราะเราเป็นคนไทย) แล้วเอาไปใส่มือของนัตโบโบยีสัก 2 ใบ ใหว่ขอพรแล้วตีกกลับมา 1 ใบ เอามาเก็บรักษาไว้ จากนั้นก็เอาหน้าผากไปแตะกับนิ้วชี้ของนัตโบโบยี แค่นี้ท่านก็จะสมตามความปรารถนาที่ขอไว้

จากนั้นนำท่านข้ามฝั่งไปอีกฟากหนึ่งของถนน เพื่อสักการะ **เทพกระซิบ** ซึ่งมีนามว่า “อะมาดอร์เม็ยะ” ตามตำนานกล่าวว่า นางเป็นธิดาของพญานาค ที่เกิดศรัทธาในพุทธศาสนาอย่างแรงกล้า รักษาศีล ไม่ยอมกินเนื้อสัตว์จนเมื่อสิ้นชีวิตไปกลายเป็นนัต ซึ่งชาวพม่าเคารพกราบไหว้กันมานานแล้ว ซึ่งการขอพรเทพ กระซิบต้องไปกระซิบเบาๆ ห้ามคนอื่นได้ยิน ชาวพม่านิยมขอพรจากเทพองค์นี้กันมากเช่นกัน การบูชาเทพ กระซิบ บูชาด้วยน้ำนม ข้าวตอก ดอกไม้ และผลไม้



นัตโบโบยี หรือเทพทันใจ



เทพกระซิบ

แวะจับชาก็ที่ **ร้าน Rangoon Tea House คาเฟ่สุดชิคที่พม่า (พริชาพม่า ท่านละ 1 แก้ว)** เมนูชาของที่นี่แตกต่างจากร้านชาอื่น ๆ ตรงที่ไม่ใช่มีแค่ชาเบลนด์พิเศษมาในกา แต่มีชาชนิดให้เลือกหลายรูปแบบ ซึ่งมีชื่อเรียกไม่เหมือนกัน ส่วนผสมเป็นชาดำ นมสด และนมข้นในสัดส่วนที่ต่างกัน ในเมนูมีภาพวาดประกอบให้ด้วยคนไหนที่ทานไม่หวานมากจึงสามารถลองสั่งชาชัคแบบเข้มข้นมาชิมดู ส่วนรสชาติก็กลมกล่อม ตัวชามีกลิ่นหอมเตะจมูก แม้สีสั้่นจะไม่เตะตาเหมือนชานมเย็นบ้านเราแต่รับประกันได้ว่ารสชาติเยี่ยมแน่นอน ส่วนใครที่หิวลองสั่งขนมและอาหารว่างมาทานดู ตัวเลือกของที่นี่มีเมนูแปลกใหม่ที่เราอาจจะไม่คุ้นชินมากนักในร้านคาเฟ่ อย่าง บันชาลาเปาไส้คาวหวานต่าง ๆ หรือพั๊กซุบเกล็ดขนมปังทอดโรยพาร์เมซานชีสทานกับซอสรสเผ็ด ซึ่งหยิบเอาผักพื้นบ้านของเมียนมาร์ มาแปลงโฉมเป็นเมนูตะวันตกได้อร่อยไปอีกแบบ



จากนั้นนำท่านชมและนมัสการ **พระมหาเจดีย์ชเวดากอง (Shwedagon Pagoda)** พระเจดีย์ทองคำคู่บ้านคู่เมืองประเทศพม่าอายุกว่าสองพันห้าร้อยกว่าปี เจดีย์ทองแห่งเมืองดากอง หรือ ตะเกิง ชื่อเดิมของเมืองย่างกุ้ง มหาเจดีย์ที่ใหญ่ที่สุดในพม่า สถานที่แห่งนี้มี ลานอธิษฐาน จุดที่บุเรงนองมาขอพรก่อนออกรบ ท่านสามารถนำดอกไม้ธูปเทียน ไปไหว้ เพื่อขอพรจากองค์เจดีย์ชเวดากอง ณ ลานอธิษฐานเพื่อเสริมสร้างบารมีและสิริมงคล นอกจากนี้รอบองค์เจดีย์ยังมีพระประจำวันเกิดประดิษฐานทั้งแปดทิศรวม 8 องค์ หากใครเกิดวันไหนก็ให้ไปสรงน้ำพระประจำวันเกิดตน จะเป็นสิริมงคลแก่ชีวิต พระเจดีย์นี้ได้รับการบูรณะและต่อเติมโดยกษัตริย์หลายรัชกาลองค์เจดีย์ห่อหุ้มด้วยแผ่นทองคำทั้งหมดน้ำหนักยี่สิบสามตันภายในประดิษฐานเส้นพระเกศาธาตุของพระพุทธเจ้าจำนวนแปดเส้นและเครื่องอัฐบริวารของพระพุทธเจ้าองค์ก่อนทั้งสามพระองค์ บนยอดประดับด้วยเพชรพลอยและอัญมณีต่างๆ จำนวนมาก และยังมีเพชรขนาดใหญ่ประดับอยู่บนยอดบริเวณเจดีย์จะได้ชมความงามของวิหารสี่ทิศ ซึ่งทำเป็นศาลาโถงครอบด้วยหลังคาทองปราสาท ซ้อนเป็นชั้นๆงานศิลปะและสถาปัตยกรรมทุกชั้นที่รวมกันขึ้นเป็นส่วนหนึ่งของพุทธเจดีย์ล้วน

มีตำนานและภูมิหลังความเป็นมาทั้งสิ้น ชมระฆังใบใหญ่ที่อังกฤษพยายามจะเอาไปแต่เกิดพัดตกแม่น้ำ
 อย่างกุ่มเสียก่อนอังกฤษกู้เท่าไรก็ไม่ขึ้นภายหลังชาวพม่า ช่วยกันกู้ขึ้นมาแขวนไว้ที่เดิมได้ จึงถือเป็น
 สัญลักษณ์แห่งความสามัคคีซึ่งชาวพม่าถือว่าเป็นระฆังศักดิ์สิทธิ์ ให้ตีระฆัง 3 ครั้งแล้วอธิษฐานขออะไรก็
 จะได้ดังต้องการ จากนั้นให้ท่านชมแสงของอัญมณีที่ประดับบนยอดฉัตรโดยจุดชมแต่ละจุดท่านจะได้เห็น
 แสงสีต่างกันออกไป เช่น สีเหลือง, สีน้ำเงิน, สีส้ม, สีแดง เป็นต้น



พระมหาเจดีย์ชเวดากอง

บทสวดมนต์บูชาพระมหาเจดีย์ชเวดากอง

วันทามิ อุตตมะ ชมพู วระชฺฐาเน สิงกุตตะเร มะโนลัมเบ สัตตัง สะริตนะ
 ปฐุมิง กกุสันธัง สุวรรณะ ดันตัง ธาตุโย ธัสสะติ กุติยง โภณะคะมะนัง รัมมะ การะนัง ธาตุโย
 ธัสสะติ ตติยง กัสสปิง พุทธะจิวะรัง ธาตุโย ธัสสะติ จตุทัง โคตะมัง อัถกะเกศา ธาตุโย ธัสสะติ อหัง วันทามิ
 ตุระโต อหัง วันทามิ ธาตุโย อหัง วันทามิ สัพพะภา อหัง วันทามิ สิสะสา
อธิษฐานพร้อมด้วยใบไม้ที่แปลว่า ชัยชนะและความสำเร็จ

| วันเกิด | อาทิตย | จันทร์ | อังคาร | พุธ | พุกกลางคืน | พุกห้าสปี | ศุกร์ | เสาร์ |
|----------------|--------|--------|--------|----------|-------------|-----------|------------|--------|
| สัตว์สัญลักษณ์ | ครุฑ | เสือ | สิงห์ | ช้างมิงา | ช้างไม่มีงา | หนุหางยาว | หนุหางสั้น | พญานาค |



พามู “แม่ยักษ์” ตัดกรรม

พามู “แม่ยักษ์” คนพม่าเชื่อว่าแม่ยักษ์จะช่วยในการตัดกรรมจากเจ้ากรรมนายเวร ให้ชีวิตของคุณมีแต่ดีขึ้นเรื่อยๆ และยังช่วยเรื่องความมีชื่อเสียงโด่งดัง เป็นที่รู้จักในหน้าที่การงาน*

19.00 น.

📍 บริการอาหารค่ำ ณ ภัตตาคาร

*** เมนูพิเศษ สลัดกุ้งมังกร เปิดปากกึ่ง



📍 ที่พัก

Lotte Hotel หรือเทียบเท่า



วันที่สาม

สิริเรียม-เจดีย์กลางน้ำเยเลพญา-พระอุปคุต-ย่างกุ้ง-เจดีย์กาบาเอ-พระพุทโธไสยาสตร์-
เจ้าทัตจี-ตลาดสก๊อต-สนามบิน (B/L/)

07.00 น.

📍 บริการอาหารเช้า ณ ห้องอาหารของโรงแรม

จากนั้นนำท่านเดินทางโดยรถโค้ชสู่ **เมืองสิริเรียม** ซึ่งอยู่ห่างจากกรุงย่างกุ้งประมาณ 45 กิโลเมตร เมื่อเดินทางถึงเมืองสิริเรียม ชมความงามแปลกตา ของเมือง ซึ่งเมืองนี้เคยเป็นเมืองท่าของโปรตุเกสในสมัย



เจดีย์เยเลพญา



โบราณ ตั้งแต่ในสมัย นายพล ฟิลิป เดอ บริโต ยี นิโคเต จนมาสิ้นสุดเมื่อปี พ.ศ 2156 ร่วมสมัยพระเจ้าทรงธรรมกรุงศรีอยุธยา ท่านจะเห็นเศษซาก กำแพง สไตลชีตาเนียนบาโรก ตั้งอยู่ริมฝั่งแม่น้ำย่างกุ้งเชื่อมกับแม่น้ำอิรวดี นำท่านนั่งเรือเข้าสู่ **เจดีย์เยเลพญา** มีพระปางมารวิชัยอันงดงาม บนเกาะกลางน้ำอายุนับพันปี เป็นที่สักการะของชาวสิริเรียม เกาะนี้ไม่ว่าน้ำจะขึ้นสักเท่าไร ก็ไม่มีวันน้ำท่วมได้ เมื่อถึงบริเวณ ท่าเทียบ เรือบนเกาะ

นำท่านไหว้สักการะเพื่อขอพร **พระจกบาตร หรือพระอุปคุต** ที่เป็นที่นับถือของชาวพม่า สามารถซื้ออาหารเลี้ยงปลาตุ๊กตัวใหญ่นับพัน ที่ว่ายวนเวียนให้เห็นครีบหลังที่โผล่เหนือผิวน้ำ



พระอุปคุต แห่งเยเลพญา

นอกจากนี้ผู้คนนิยมมาสักการะ **พระอุปัศ** โดยคนที่นี่มีความเชื่อกันว่า พระอุปัศจะบันดาลให้มีกินมีใช้ และมีโชคลาภ ซึ่งวิหารของพระอุปัศจะอยู่ด้านหลังองค์เจดีย์ ถูกสร้างยื่นออกมาจากเกาะเล็กน้อย และ ถัดไปไม่กี่กิโลเมตรจะมีเทพน้ำจืด-น้ำเค็ม ส่วนใหญ่ผู้คนที่มากราบไหว้เทพทั้งสององค์นี้มักจะขอพรในเรื่อง ของธุรกิจการค้าและเมื่อเราเข้าไปชมความงดงามภายในเจดีย์ และไหว้พระขอพรเสร็จเรียบร้อยแล้ว จากนั้นมาเดินมายังจุดขึ้นลงเรือ เพื่อรอเรือลำเดิมเพื่อข้ามฝั่งกลับไป

นำท่านเดินทางไปยัง เจดีย์ที่เก่าแก่อีกแห่งหนึ่ง

ของพม่า **เจดีย์ใจใจเค้า (Kyaik Khauk Pagoda)**

ถือได้ว่าเป็นเจดีย์คู่บ้านคู่เมืองของสิริเยม และยัง มีเทพทันใจใจใจเข้าซึ่งบอกเลยว่าองค์นี้แหละค่ะคือ หัวหน้าเทพทันใจในย่างกุ้งอย่างแท้จริง เพราะที่การ จะสร้างเทพทันใจขึ้นมาใหม่นั้นจะต้องมาบวงสรวง ขออนุญาตที่นี้ก่อน ใครที่อยากได้งานใหญ่ เงินเยอะ ให้มาสักการะเทพทันใจใจใจเข้าแห่งนี้ ทั้งชาวพม่าและ ชาวไทยจึงมาไหว้ขอพรเรื่องงานและความสำเร็จกัน มากมาย โดยเฉพาะเหล่าดาราสีชื่อดังของไทยที่นิยม ไปกราบไหว้เสริมสิริมงคลเสริมชื่อเสียงบารมีกัน อย่างล้นหลาม



เที่ยง

๑๐ | บริการอาหารกลางวัน ณ ภัตตาคาร



นำท่านสักการะ **พระเจดีย์กาบาเอ** เป็นเจดีย์ทรงกลม มีทางเข้า ทั้งหมดห้าด้าน ทุกด้านจะมีพระพุทธรูปประดิษฐานอยู่บนฐานทักษิณ มีพระพุทธรูปหุ้มด้วยทองคำ องค์เล็กๆอีก 28 องค์ แทนอดีตสาวกของ พระพุทธเจ้า ทั้ง 28 องค์ มีความสูง และเส้นผ่าน ศูนย์กลางคือ 34 เมตร สร้างโดยนายอู่นายกคนแรก ของพม่า เพื่อใช้เป็นสถานที่ สังกาย นาพระไตรปิฎก ในปี ค.ศ. 1954 – 1956 และอุทิศ พระเจดีย์ องค์นี้เพื่อให้เกิดการสร้าง สันติภาพขึ้นในโลก ภายในองค์พระเจดีย์ บรรจุ พระบรมธาตุ มีพระอรหันต์สาวกองค์ สำคัญ สององค์ มี พระพุทธรูปองค์พระประธาน ที่อยู่ข้างในหล่อด้วยเงินบริสุทธิ์มีน้ำหนัก กว่า 500 กิโลกรัม



พระพุทธรูปไสยาสน์เจ้ากัศย หรือ พระนอนตาทหวาน

นำท่านสักการะ **พระพุทธรูปไสยาสน์เจ้ากัศย (Kyauk Htatgyi Buddha)** หรือ พระนอนตาทหวาน นมัสการพระพุทธรูปนอนที่มีความยาว 55 ฟุต สูง 16 ฟุต ซึ่งเป็นพระที่มีความสวยที่สุดมีขนตาที่งดงาม พระบาทมีภาพมงคล 108 ประการ และพระบาทซ้อนกันซึ่งแตกต่างกับศิลปะของไทย



ตลาดโบโจ๊ก อองซาน หรือ ตลาดสก๊อต

ได้เวลานำท่านช้อปปิ้ง **ตลาดโบโจ๊ก อองซาน (Bogyoke Aung San) หรือ ตลาดสก๊อต (Scot Market)** เป็นตลาดเก่าแก่ของชาวพม่า สร้างขึ้นโดยชาวสก๊อตในสมัยที่ยังเป็นอาณานิคมของอังกฤษเป็นลักษณะอาคารเรียงต่อกันหลายหลัง สินค้าที่จำหน่ายในตลาดแห่งนี้มีหลากหลายชนิด เช่น เครื่องเงิน ที่มีศิลปะผสมระหว่างมอญกับพม่าภาพวาด งานแกะสลักจากไม้ อัญมณี หยก ผ้าทอเสื้อผ้าสำเร็จรูป แป้งทานาคา เป็นต้น (หากซื้อสินค้าหรืออัญมณีที่มีราคาสูงควรขอใบเสร็จรับเงินด้วย ทุกครั้ง เนื่องจากจะต้อง **แสดงให้ศุลกากรตรวจ**)

17.25 น. เดินทางกลับกรุงเทพฯ โดยสายการบิน Myanmar National Airlines (UB) เที่ยวบินที่ UB 017 (บริการอาหารบนเครื่อง)

19.20 น. เดินทางถึงกรุงเทพฯ โดยสวัสดิภาพ.....พร้อมความประทับใจมิรู้ลืม







✿ ขอบพระคุณทุกท่านที่ใช้บริการ ✿

อัตราค่าบริการ

| กำหนดการเดินทาง | ราคา/ท่าน | พักเดี่ยว |
|-----------------------------------------|-----------|-----------|
| 04-06 ต.ค.67 | 9,997 | 3,500 |
| 12-14 ต.ค. 67 ** วันสวรรคต ร.9 ** | 12,997 | 3,500 |
| 18-20 ต.ค.67 | 10,997 | 3,500 |
| 25-27 ต.ค.67 | 10,997 | 3,500 |
| 01-03 พ.ย.67 | 9,997 | 3,500 |
| 08-10 พ.ย.67 | 10,997 | 3,500 |
| 15-17 พ.ย.67 | 10,997 | 3,500 |
| 22-24 พ.ย.67 | 11,997 | 3,500 |
| 29 พ.ย. -1 ธ.ค. 67 | 10,997 | 3,500 |
| 06-08 ธ.ค.67 | 10,997 | 3,500 |
| 13-15 ธ.ค.67 | 10,997 | 3,500 |
| 20-22 ธ.ค.67 | 10,997 | 3,500 |
| 30 ธ.ค. 67 – 1 ม.ค.68 **วันขึ้นปีใหม่** | 12,997 | 3,500 |
| 03-05 ม.ค.68 | 11,997 | 3,500 |
| 10-12 ม.ค.68 | 10,997 | 3,500 |
| 17-19 ม.ค.68 | 10,997 | 3,500 |
| 24-26 ม.ค.68 | 10,997 | 3,500 |
| 31 ม.ค.-02 ก.พ.68 | 11,997 | 3,500 |
| 07-09 ก.พ.68 | 11,997 | 3,500 |
| 14-16 ก.พ.68 | 10,997 | 3,500 |
| 21-23 ก.พ.68 | 10,997 | 3,500 |
| 28 ก.พ.-02 มี.ค.68 | 11,997 | 3,500 |
| 07-09 มี.ค.68 | 10,997 | 3,500 |

| | | |
|--------------------------------------|---------------|--------------|
| 14-16 มี.ค.68 | 9,997 | 3,500 |
| 21-23 มี.ค.68 | 9,997 | 3,500 |
| 28-30 มี.ค.68 | 10,997 | 3,500 |
| 04-06 เม.ย.68 **วันจักรี** | 12,997 | 3,500 |
| 12-14 เม.ย.68 **วันสงกรานต์** | 12,997 | 3,500 |
| 18-20 เม.ย.68 | 9,997 | 3,500 |
| 25-27 เม.ย.68 | 10,997 | 3,500 |

อัตราค่าบริการนี้รวม

-  ค่าตั๋วโดยสารเครื่องบินไป-กลับ (ตัวกรุ๊ป) กรุงเทพฯ - ย่างกุ้ง - กรุงเทพฯ
-  ค่าภาษีสนามบิน และค่าภาษีน้ำมันตามรายการทัวร์
-  ค่าที่พักห้องละ 2 ท่าน ตามที่ระบุไว้ในรายการ หรือ ระดับเทียบเท่า
-  ค่าประกันอุบัติเหตุระหว่างการเดินทางวงเงินท่านละ 1,000,000 บาท (เงื่อนไขตามกรมธรรม์)
-  ค่าอาหาร และเครื่องดื่ม ตามที่ระบุไว้ในรายการทัวร์ข้างต้น
-  ค่าบัตรเข้าชมสถานที่ท่องเที่ยวต่าง
-  เจ้าหน้าที่ หรือมัคคุเทศก์คอยอำนวยความสะดวกการเดินทาง



อัตราค่าบริการนี้ไม่รวม

- ค่าทำหนังสือเดินทางไทย และค่าธรรมเนียมสำหรับผู้ถือพาสปอร์ตต่างชาติ
- ค่าอาหารและเครื่องดื่มที่ไม่ได้ระบุไว้ในรายการ
- ค่าธรรมเนียมกระเป๋าเดินทางที่น้ำหนักเกิน 30 กก.
- ค่าใช้จ่ายอื่น ๆ ที่มิได้ระบุไว้ในรายการ เช่น ค่าซักรีด ไทโรศัพท์ ค่ามินิบาร์ ฯลฯ
- ภาษีมูลค่าเพิ่ม 7 % และภาษีหัก ณ ที่จ่าย 3%
- ทิปไกด์ท้องถิ่นและคนขับรถ 1,500 บาท) ตลอดการเดินทาง(ไม่รวมค่าทิปหัวหน้าทัวร์ แล้วแต่ความพึงพอใจของลูกค้า)
- สำหรับผู้ถือพาสปอร์ตต่างชาติเก็บเพิ่ม 1,000 บาท
- ค่าใช้จ่ายอันเกิดจากความล่าช้าของสายการบิน, อุบัติภัยทางธรรมชาติ, การประท้วง, การจลาจล, การนัดหยุดงาน, การถูกปฏิเสธไม่ให้ออกและเข้าเมืองจากเจ้าหน้าที่ตรวจคนเข้าเมือง และเจ้าหน้าที่กรมแรงงานทั้งที่เมืองไทย และต่างประเทศซึ่งอยู่นอกเหนือความควบคุมของบริษัทฯ
- หากหน่วยงานรัฐบาลไทย และ/หรือ เมียนมามีการปรับเปลี่ยนข้อกำหนดเกี่ยวกับการกักตัวเพิ่มเติม และ/หรือ ขอเรียกตรวจโรคเพิ่มเติม ทางผู้เดินทางจะต้องเป็นผู้รับผิดชอบค่าใช้จ่ายส่วนเกิน





เงื่อนไขการจองตั๋ว

- กรุณาชำระค่าตั๋วเต็มจำนวน ภายหลังจากทำการจอง ภายใน 3 วัน ที่นั่งจะถูกยืนยันเมื่อได้รับการชำระเงินแล้วเท่านั้น
- ชำระค่าตั๋วส่วนที่เหลือ 15 วัน บริษัท ขอสงวนสิทธิ์ในการเก็บค่าตั๋วเต็มจำนวน
- ในกรณีทำการจองก่อนการเดินทางน้อยกว่า 14 วัน ทางบริษัทฯ ขอสงวนสิทธิ์เก็บค่าตั๋วเต็มจำนวน
- สำเนาพาสปอร์ต และเอกสารอื่น ๆ ที่ใช้ในการยืนยันขอวีซ่าต้องส่งให้ทางบริษัทหลังจากทำการจอง และชำระเงินเรียบร้อยแล้ว ภายใน 3 วัน ยกเว้นกรณีทำการจองน้อยกว่า 14 วันก่อนการเดินทาง ลูกค้าต้องชำระเงินทั้งหมดพร้อมส่งเอกสารทันที
- เมื่อได้รับการยืนยันว่ากรุ๊ปออกเดินทางได้ ลูกค้าจัดเตรียมเอกสารให้การขอวีซ่าได้ทันที
- หากท่านที่ต้องการออกตัวโดยสารภายในประเทศ (กรณีลูกค้าอยู่ต่างจังหวัด) ให้ท่านติดต่อเจ้าหน้าที่ ก่อนออกบัตรโดยสารทุกครั้ง หากออกบัตรโดยสารโดยมิแจ้งเจ้าหน้าที่ ทางบริษัทขอสงวนสิทธิ์ไม่รับผิดชอบ ค่าใช้จ่ายที่เกิดขึ้น
- การยื่นวีซ่าในแต่ละสถานทูตมีการเตรียมเอกสาร และมีขั้นตอนการยื่นวีซ่าไม่เหมือนกัน ทั้งแบบหมู่คณะและยื่น รายบุคคล (แสดงตน) ท่านสามารถสอบถามข้อมูลเพื่อประกอบการตัดสินใจก่อนการจองได้จากทางเจ้าหน้าที่
- หากในคณะของท่านมีผู้ต้องการดูแลพิเศษ นั่งรถเข็น (Wheelchair), เด็ก, ผู้สูงอายุ, มีโรคประจำตัว หรือไม่สะดวกในการเดินทางท่องเที่ยวในระยะเวลาเกินกว่า 4-5 ชั่วโมงติดต่อกัน ท่านและครอบครัวต้องให้การดูแลสมาชิกภายในครอบครัวของตนเอง เนื่องจากการเดินทางเป็นหมู่คณะ หัวหน้าทัวร์มีความจำเป็นต้องดูแลคณะทัวร์ทั้งหมด
- ค่าน้ำหนักกระเป๋า (น้ำหนัก 30 กิโลกรัม) และค่าประกันวินาศภัยเครื่องบินตามเงื่อนไขของแต่ละสาย





เงื่อนไขยกเลิกการจอง

เนื่องจากเป็นราคาตั๋วเครื่องบินโปรโมชั่น เมื่อจองตั๋วชำระเงินค่าจองค่าตั๋วแล้วไม่สามารถยกเลิก เปลี่ยน
ขอคืนเงินได้ทุกกรณี และกรณีที่กองตรวจคนเข้าเมืองทั้งกรุงเทพฯ และในต่างประเทศ ปฏิเสธมิให้เดินทางออก
หรือเข้าประเทศที่ระบุไว้ในรายการเดินทาง บริษัทฯ ขอสงวนสิทธิ์ที่จะไม่คืนค่าตั๋วไม่ว่ากรณีใด ๆ ทั้งสิ้นรวมถึง
เมื่อท่านออกเดินทางไปกับคณะแล้ว ถ้าท่านงดการใช้บริการรายการใดรายการหนึ่ง หรือไม่เดินทาง พร้อมคณะ
ถือว่าท่านลละสิทธิ์ ไม่อาจเรียกร้องค่าบริการและเงินมัดจำคืน ไม่ว่ากรณีใด ๆ ทั้งสิ้น

****วันทำการ จันทร์ - ศุกร์ ไม่นับเสาร์-อาทิตย์ และ วันหยุด นักชดถุกษ์****

1. สำหรับผู้โดยสารที่ไม่ได้ถือหนังสือเดินทางไทย และทางบริษัทฯเป็นผู้ยื่นวีซ่าให้เมื่อผลวีซ่าผ่านแล้วมีการ ยกเลิก
การเดินทางบริษัทฯ ขอสงวนสิทธิ์ในการคืนค่ามัดจำทั้งหมด
2. กรณีผู้เดินทางไม่ถึง 15 ท่าน ทางบริษัทฯขอสงวนสิทธิ์ในการออกเดินทางโดยไม่มีหัวหน้าทัวร์จากเมืองไทย
3. กรณีเจ็บป่วยจนไม่สามารถเดินทางได้ซึ่งจะต้องมีใบรับรองแพทย์จากโรงพยาบาลรับรองบริษัทฯจะพิจารณา
เลื่อนการเดินทางของท่านไปยังคณะต่อไปแต่ทั้งนี้ท่านจะต้องเสียค่าใช้จ่ายที่ไม่สามารถเรียกคืนได้ เช่นค่าตัว
เครื่องบิน ค่าห้องค่าธรรมเนียมวีซ่าตามที่สถานทูตฯ เรียกเก็บ และค่าใช้จ่ายอื่น ๆที่เกิดขึ้นตามจริง ในกรณี
ที่ไม่สามารถเดินทางได้
4. เนื่องจากตั๋วเครื่องบินต้องเดินทางตามวันที่ระบุบนหน้าตั๋วท่านนั้นจึงไม่สามารถยกเลิกหรือเปลี่ยนแปลง การ
เดินทางใด ๆ ทั้งสิ้น กรณียกเลิกหรือเปลี่ยนแปลงการเดินทางบริษัทฯ ขอสงวนสิทธิ์ในการคืนเงินทั้งหมด หรือ
บางส่วนให้กับท่าน
5. เมื่อท่านออกเดินทางไปกับคณะแล้ว ท่านงดการใช้บริการรายการใดรายการหนึ่งหรือไม่เดินทาง พร้อมคณะ
ถือว่าท่านลละสิทธิ์ ไม่อาจเรียกร้องค่าบริการและเงินมัดจำคืนได้ ไม่ว่ากรณีใด ๆ
6. กรณีที่กองตรวจคนเข้าเมืองทั้งที่กรุงเทพฯ และในต่างประเทศปฏิเสธมิให้เดินทางออกหรือเข้าประเทศที่บริษัทฯ
ระบุในรายการเดินทาง บริษัทฯ ขอสงวนสิทธิ์ไม่คืนค่าบริการไม่ว่ากรณีใด ๆ
7. กรณีวีซ่าผ่าน แจ้งยกเลิกก่อนหรือหลังออกตั๋วโดยสาร บริษัทฯขอสงวนสิทธิ์ในการเก็บค่าใช้จ่ายที่เกิดขึ้นจริง
8. กรณีผู้เดินทางไม่สามารถเข้า — ออกเมืองได้เนื่องจากปลอมแปลงหรือการห้ามของเจ้าหน้าที่ไม่ว่าเหตุผลใด ๆ
บริษัทฯขอสงวนสิทธิ์ในการไม่คืนค่าตั๋วทั้งหมด

