



089-659-1717

Office 095-659-1717

H2otour59@gmail.com

309/167 คอนโดลุมพินี ซิว ชะอำ ต.ชะอำ อ.ชะอำ จ.เพชรบุรี 76120



ใบอนุญาตเลขที่ 11/08185



@h2otour59

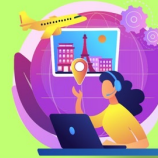

2024

๗..๒๕.. 2วัน 1คืน

Myanmar

หงสาวดี อย่างกึ่ง

ราคา เริ่มต้น **7,990.-**

FMSRGN0118M

พร้อมรับของที่ระลึกทุกที่นั่น

MAI Myanmar Airways International

2 ใน 5 มหาบูชาสถานอันศักดิ์สิทธิ์

- มหาเจดีย์ชเวดากอง...เมืองย่างกุ้ง
- เจดีย์ชเวมอร์ดอร์...เมืองหงสาวดี
- ขอพร เทพทันใจ ... แม่ยักษ์ ... พระสุริยอินจันตรา
- พระนอนยิ้มหวาน / เจดีย์ไฉ่ပု / พระราชวังบุเรงนอง
- วัดงาทัดจี / วัดพระนอนตาหวาน

พระสุริยอินจันตรา

ขอพรแม่ยักษ์

พิเศษ!! กุ้งแม่น้ำ + HOTPOT SEAFOOD

มู ... นะ ... เมียนมาร์

ไหว้พระ 9 วัด หงสาวดี+ย่างกุ้ง 2 วัน

2 ใน 5 มหาบูชาสถานอันศักดิ์สิทธิ์ เจดีย์ชเวดากอง เจดีย์ชเวมอร์ดอร์

พา “มู” ทุกจุด เทพทันใจ ... แมย์กซ์ ... พระสุริยันจันทร์

พระนอนยิ้มหวาน / เจดีย์ไจ้ปูน / พระราชวังบุเรงนอง / วัดงาทัจจี / วัดพระนอนตาหวาน

เมนูพิเศษ !! บุฟเฟ่ต์สอทพอท / กุ้งแม่น้ำ ... พร้อมรับของที่ระลึกทุกที่นั่ง

เดินทางโดยสายการบิน MYANMAR AIRWAYS (8M)

วัน	รายการ	หมายเหตุ
วันแรก	สนามบินสุวรรณภูมิ – สนามบินย่างกุ้ง – เมืองหงสาวดี – พระราชวังบุเรงนอง – เจดีย์ชเวมอร์ดอร์(พระธาตุมุเตา) – พระนอนยิ้มหวาน – เจดีย์ไจ้ปูน – เมืองย่างกุ้ง – 1 ใน 5 มหาบูชาสถานอันศักดิ์สิทธิ์ “มหาเจดีย์ชเวดากอง” ที่พัก SKY HOTEL YANGON 4 ดาว หรือเทียบเท่า	8M336 BKK RGN 10.15-11.05
วันที่สอง	เมืองย่างกุ้ง – เจดีย์โบตาทาวน์ (เทพทันใจ+เทพกระซิบ) – เจดีย์มหาวิษยะ – พระนอนตาหวาน – วัดงาทัจจี – ตลาดสก๊อต – สนามบินย่างกุ้ง – สนามบินสุวรรณภูมิ	8M350 RGN BKK 17.50-19.40

*** ราคาขายเป็นราคาโปรโมชั่นไม่มีราคาเด็ก ไม่รวมค่าทิปไกด์ท้องถิ่นและคนขับรถ ท่านละ 2,000 บาทตลอดการเดินทาง

ค่าทิปหัวหน้าทัวร์ไทยแล้วแต่ความพึงพอใจในการบริการ ***

กำหนดการเดินทาง

วันแรก สนามบินสุวรรณภูมิ – สนามบินย่างกุ้ง – เมืองหงสาวดี – พระราชวังบุเรงนอง – เจดีย์ไจ้ปุ่น – เจดีย์ชเวมอร์ดอร์ (พระธาตุมูเตตา) – พระนอนยิ้มหวาน – เมืองย่างกุ้ง – 1 ใน 5 มหาบูชาสถานอันศักดิ์สิทธิ์ “เจดีย์ชเวดากอง”

07.00 น. คณะพร้อมกันที่ **สนามบินสุวรรณภูมิ** อาคารผู้โดยสารขาออก ชั้น 4 ประตู 7 เคาน์เตอร์ N สายการบิน **Myanmar Airways (8M)** โดยมีเจ้าหน้าที่คอยต้อนรับและอำนวยความสะดวกแก่ท่าน.

10.15 น. ออกเดินทางสู่ **เมืองย่างกุ้ง** โดยสายการบิน **Myanmar Airways (8M)** เที่ยวบินที่ **8M336**

11.05 น. ถึง **สนามบินมิงกลาดง เมืองย่างกุ้ง** ผ่านพิธีการตรวจคนเข้าเมืองและศุลกากรเรียบร้อย (เวลาท้องถิ่นประเทศพม่า ซ้ำกว่าไทยครึ่งชั่วโมง)

☞ **สู่ เมืองพะโล Bago หรือ เมืองหงสาวดี** เมืองเล็กๆ ที่ตั้งอยู่ทางตะวันตกเฉียงเหนือของกรุงย่างกุ้ง ในอดีตเคยเป็นเมืองหลวงของอาณาจักรพม่า และมอญยังเป็นเมืองหลวงที่เก่าแก่ที่สุดของเมืองมอญ โบราณที่ยิ่งใหญ่และอายุมากกว่า 400 ปี (ใช้เวลาเดินทางประมาณ 1 ชม.)

เที่ยง ☞ **รับประทานอาหารกลางวัน ณ ภัตตาคาร (กึ่งแม่น้ำท่านละ 1 ตัว)**

☞ **สู่ พระราชวังบุเรงนอง** ซึ่งเพิ่งเริ่มขุดค้นและบูรณปฏิสังขรณ์เมื่อปี พ.ศ.2533 จากซากปรักหักพังที่ยังหลงเหลืออยู่ ทำให้สันนิษฐานได้ว่าโบราณสถานแห่งนี้เป็นที่ประทับของ พระเจ้าบุเรงนอง ท่านผู้ที่ได้รับคำสรรเสริญว่าเป็น ผู้ชนะสิบทิศ และเป็นที่ประทับของพระนางสุพรรณกัลยา และ สมเด็จพระนเรศวรมหาราช ครั้งต้องตกเป็นเชลยศึก เมื่อต้องเสียดกรุงศรีอยุธยาให้แก่พม่าแต่ปัจจุบัน พระราชวังแห่งนี้ได้เหลือเพียงแต่ร่องรอยทางประวัติศาสตร์ และถูกสร้างจำลองพระราชวังและตำหนักต่างๆ ขึ้นมาใหม่โดยอ้างอิงจากพงศาวดาร.



☞ **สู่ เจดีย์ไจ้ปุ่น (KYAIK PUN BUDDHA)** สร้างในปี 1476 มีพระพุทธรูปปางประทับนั่งโดยรอบทั้ง 4 ทิศ สูง 30 เมตร ประกอบด้วย องค์สมเด็จพระสมณโคดมสัมมาสัมพุทธเจ้า (ผินพระพักตร์ไปทางทิศเหนือ กับพระพุทธรูปเจ้าในอดีต สามพระองค์คือพระพุทธรูปเจ้ามหาทักษิณ ทิศตะวันตก) เล่ากันว่าสร้างขึ้นโดยสตรีสี่พี่น้องที่มีพุทธศรัทธาสูงส่งและต่างให้สัตย์สาบานว่าจะรักษาพรหมจรรย์ไว้ชั่วชีวิต

👉 **คู่ เจดีย์ชเวมอดอร์ Shwemawdaw** มีชื่อเรียกในภาษามอญซึ่งคนไทยจะคุ้นเคยกับชื่อ **พระธาตุมูเตา** แปลว่า “จุมกร้อน” เป็นเจดีย์เก่าแก่คู่บ้านคู่เมืองกว่า 2,000 ปี ภายในบรรจุพระเกศาธาตุของพระพุทธเจ้า **1 ใน 5 มหามุขสถาน** **สิ่งศักดิ์สิทธิ์สำคัญสูงสุดของชาวพม่า** เป็นศิลปะที่ผสมผสานระหว่างศิลปะพม่าและศิลปะของมอญได้อย่างกลมกลืน มีจุดอธิษฐานที่ศักดิ์สิทธิ์อยู่ตรงบริเวณยอดฉัตรที่ตกลงมาเมื่อปี พ.ศ. 2473 เจดีย์ชเวมอดอร์เคยผ่านการพังทลายจากแผ่นดินไหวครั้งใหญ่มาแล้วถึง 4 ครั้ง โดยแผ่นดินไหวครั้งสุดท้ายเมื่อวันที่ 5 ก.ค. 2473 ได้ทำให้ปลียอดของเจดีย์หักพังลงมา แต่ชาวเมืองได้ร่วมมือช่วยกันบูรณะเจดีย์ชเวมอดอร์ขึ้นมาใหม่ในปี พ.ศ. 2497 พร้อมด้วยความสูงถึง 374 ฟุต อย่างในปัจจุบัน



👉 นมัสการ **พระพุทธไสยาสน์ชเวตาเลียว (พระนอนยี่มหาน)** พระพุทธรูปนอนที่มีพุทธลักษณะที่สวยงามในแบบของมอญ ในปี พ.ศ. 2524 ซึ่งเป็นที่เคารพนับถือของชาวพม่าทั่วประเทศและเป็นพระนอนที่งดงามที่สุดของพม่าองค์พระยาว 55 เมตร สูง 16 เมตร. 👉 **อิสระช้อปปีง** สินค้าพื้นเมืองบริเวณหน้าทางเข้าพระนอน สินค้าของฝากของที่ระลึก อาทิเช่น เสื้อผ้า ผ้าถุง ไส้ รวงงานแกะสลักจากไม้ รองเท้า พวงกุญแจและสินค้ามากมายให้ท่านเลือกซื้อตามอัธยาศัย จนถึงเวลานัดหมาย นำท่านเดินทางสู่ **เมืองย่างกุ้ง** อิสระพักผ่อนชมวิวสองข้างทางตามอัธยาศัย จนเดินทางถึงเมืองย่างกุ้ง.

👉 **คู่ มหาเจดีย์ชเวดากอง Shwedagon Pagoda** เจดีย์ที่อยู่คู่บ้านคู่เมืองของชาวพม่า มีความโดดเด่นมากในย่างกุ้ง ซึ่งความหมายของชื่อเจดีย์นี้ คำว่า ชเว แปลว่า "ทองคำ" และ ชเวดากอง แปลว่า "เจดีย์ทองแห่งเมืองดากอง" สร้างมายาวนานกว่า 2,500 ปี ชาวพม่าเชื่อว่าเป็นสถานที่บรรจุพระเกศาธาตุจำนวน 8 เส้น ของพระสัมมาสัมพุทธเจ้า และเครื่องอัฐบริขาร ของพระสัมมาสัมพุทธเจ้าในอดีตอีก 3 พระองค์ พระเจดีย์แรกเริ่มสร้างมีความสูง 18 เมตร ซึ่งในปัจจุบันมีความสูง 98 เมตร นอกจากนี้รอบองค์เจดีย์ยังมีพระประจำวันเกิดประดิษฐานทั้งแปดทิศรวม 8 องค์ บริเวณโดยรอบเจดีย์องค์เล็กองค์น้อย ผู้คนจำนวนมากเดินทางมาที่นี่เพื่อกราบไหว้ สักการะสงฆ์ องค์ปฎิมาและทำทักษิณาวัตร ผู้ที่เข้ามานมัสการหรือเยี่ยมชมจะต้องถอดรองเท้าทุกครั้งเมื่อมาถึงทางเข้า ให้เดินตามเข็มนาฬิกา เจดีย์ชเวดากองนี้เป็นเจดีย์ที่มีลักษณะสวยงามมาก เนื่องด้วยแรงศรัทธาในองค์พระเจดีย์ของชาวพม่า ที่มักจะนิยมการบริจาคเพชรพลอยของมีค่าต่างๆ ให้กับพระเจดีย์ ทำให้เจดีย์องค์นี้มีเครื่องประดับมีค่าเป็นจำนวนมากกว่า 5,000 ชิ้น สถานที่นี้เป็นสถานที่ศักดิ์สิทธิ์ เป็นศูนย์รวมแห่งความศรัทธาของชาวพม่า

👉 **พามู “แม่ยักษ์”** คนพม่าเชื่อว่าแม่ยักษ์จะช่วยในการตัดกรรมจากเจ้ากรรมนายเวร ให้ชีวิตของคุณมีแต่ดีขึ้นเรื่อยๆ **และยังช่วยเรื่องความมีชื่อเสียงโด่งดัง เป็นที่รู้จักในหน้าที่การงาน** **Tip..การขอพร เตรียมบุญหรือมาไหว้แล้วก็จุดขอพร** 👉

☞ พามู “พระสุริยันจันทรา” คนพม่าเชื่อว่าถ้าหากใครทำธุรกิจค้าขายต่างๆ ถ้าหากได้มาขอพรจากเทพสุริยันจันทราแล้ว ท่านจะช่วยดลบันดาลให้ธุรกิจและการค้าขายรุ่งเรือง ช่วยเปลี่ยนดวงร้าย ให้กลายเป็นดี 🙏



วันเกิด	อาทิตย์	จันทร์	อังคาร	พุธ	พฤหัสบดี	ศุกร์	เสาร์	
สัตว์สัญลักษณ์	ครุฑ	เสือ	สิงห์	ช้างมั่งงา	ช้างไม่มีงา	หนูหางยาว	หนูหางสั้น	พญานาค

คำ **☞** รับประทานอาหารค่ำ ณ ภัตตาคาร

☞ ที่พัก SKY HOTEL YANGON 4 ดาว หรือเทียบเท่า

วันที่สอง เมืองย่างกุ้ง – เจดีย์โบตาทาวน (เทพทันใจ+เทพกระซิบ) – เจดีย์มหาวิษยะ – พระนอนตาทหวาน – วัดงาทัดจี – ตลาดสก๊อต – สนามบินย่างกุ้ง – สนามบินสุวรรณภูมิ

เช้า **☞** รับประทานอาหารเช้า ณ ห้องอาหารของโรงแรม

☞ **☞** **☞** เจดีย์โบตาทาวน สถานที่ที่บรรจุพระเกศาธาตุของพระพุทธเจ้าที่พระสงฆ์อินเดีย 8 รูปได้นำมาเมื่อ 2,000 ปีก่อน ในปี 2486 เจดีย์แห่งนี้ถูกระเบิดของฝ่ายสัมพันธมิตรเข้ากลางองค์จึงพบโกศทองคำบรรจุพระเกศาธาตุและพระบรมธาตุอีก 2 องค์และพบพระรูปทอง เงิน ตำริด 700 องค์และจารึกคินเผา ภาษาบาลีและตัวหนังสือพราหมณ์อินเดียทางใต้ ต้นแบบภาษา



พม่า ภายในเจดีย์ที่ประดับด้วยกระเบื้องสีสังคมาและมีมุมสำหรับฝึกสมาธิหลายจุดในองค์พระเจดีย์ ขอพร **นัตโบโยหรือเทพทันใจ** เทพเจ้าศักดิ์สิทธิ์ของชาวพม่าและชาวไทย จากนั้นนำท่านข้ามฝั่งถนน ขอพร **เทพกระซิบหรืออะมาตอว์เมียะ** ธิดาของพญานาคที่มีความศรัทธาในพุทธศาสนาอย่างแรงกล้า รักษาศีล ไม่กินเนื้อสัตว์เมื่อสิ้นชีวิตไปได้กลายเป็นนัต ซึ่งชาวพม่าได้ศรัทธาและกราบไหว้วมายาวนาน.

☞ **คู่อเจดีย์มหาวิชัย** ซึ่งเป็นเจดีย์ที่สวยงามและมีความสำคัญอีกองค์หนึ่งของเมืองย่างกุ้งอยู่ใกล้กับเจดีย์ชเวดากอง เป็นองค์เจดีย์ที่เราสามารถเข้าไปเดินชมด้านในองค์เจดีย์ได้ โดยภายในท่านจะได้พบกับภาพเขียนเล่าเรื่องต่างๆของพม่า นอกจากนี้ยังมีองค์เจดีย์(จำลอง)ที่สำคัญต่างๆในประเทศพม่ารวบรวมไว้ให้เราได้ชมเปรียบเหมือนว่ามาที่นี้ทีเดียวได้เที่ยวครบทั้งประเทศพม่าเลย.

☞ **คู่วัดพระพุทธรูปไสยาสน์เจ้าทัตติ(พระนอนตาหวาน)** กราบสักการะพระพุทธรูปนอนที่มีความยาว 55 ฟุต สูง 16 ฟุต ซึ่งเป็นพระที่มีตาสวยงามที่สุดในประเทศพม่า มีขนตาที่งดงาม ชมพระบาทที่มีภาพมงคล 108 ประการให้ท่านได้ขอพรตามอรรถาธิบาย จนถึงเวลานัดหมาย.

☞ **คู่วัดงาทัตติ** วัดนี้มีพระพุทธรูปที่สวยงามตามแบบฉบับของพม่า เป็นพระพุทธรูปปางมารวิชัยที่แกะสลักจากหินอ่อนทรงเครื่องแบบกษัตริย์เครื่องทรงเป็นโลหะด้านหลังจะเป็นไม้สักแกะสลักทั้งหมด สลักเป็นลวดลายต่างๆ จำลองแบบมาจากพระพุทธรูปทรงเครื่องสมัยยะตะนะโบง มีความสูงประมาณตึก 5 ชั้น นอกจากนี้ที่วัดจะมีพระประธานองค์ใหญ่แล้ว บริเวณรอบๆ องค์พระประธานก็จะมีพระพุทธรูปประจำวันเกิดให้ผู้คนได้สักการะ โดยการสร้างน้ำ ประคุดตั้งสร้างน้ำพระในวันสงกรานต์และจำนวนครั้งที่สร้างน้ำถือตามอายุเมื่อเดินรอบๆ องค์พระงาทัตติแล้ว ท่านสามารถชมภาพวาดบนผนังที่แสดงเรื่องราวเกี่ยวกับพุทธประวัติ มีคำบรรยายเป็นภาษาพม่าและภาษาอังกฤษด้วย.



เที่ยง

🍽️ **รับประทานอาหารกลางวัน ณ ภัตตาคาร (เมนู BUFFET SEAFOOD+HOT POT)**

☞ **อิสระช้อปปิ้ง ณ ตลาดโบโจ๊กองซาน (Bogyoke..Aung..San) หรือ ตลาดสก๊อต (Scot Market)** เป็นตลาดเก่าแก่ของชาวพม่า สร้างขึ้นโดยชาวสก๊อตในสมัยที่ยังเป็นอาณานิคมของอังกฤษ เป็นลักษณะอาคารเรียงต่อกันหลายหลัง สินค้าที่จำหน่ายในตลาดแห่งนี้มีหลากหลายชนิด เช่น เครื่องเงิน ที่มีศิลปะผสมระหว่างมอญกับพม่า ภาพวาด งานแกะสลักจากไม้ อัญมณี หยก ผ้าทอ เสื้อผ้าสำเร็จรูป แป้งทานาคา เป็นต้น (หากซื้อสินค้าหรืออัญมณีที่มีราคาสูงควรขอใบเสร็จรับเงินด้วยทุกครั้ง เนื่องจากจะต้องแสดงให้ศุลกากรตรวจ หมายเหตุ:ตลาดสก๊อต (Scot Market ปิดทุกวันจันทร์). จากนั้นนำท่านเดินทางสู่สนามบินย่างกุ้ง

17.50 น. เดินทางกลับสู่ กรุงเทพฯ โดยสายการบิน **Myanmar Airways (8M) เที่ยวบินที่ 8M350**

19.40 น. ถึงสนามบินสุวรรณภูมิ กรุงเทพฯ โดยสวัสดิภาพพร้อมความประทับใจ.....

อัตราค่าบริการ

วันที่เดินทาง	ผู้ใหญ่พักห้องละ 2-3 ท่าน	พักเดี่ยวเพิ่ม
วันที่ 2 - 3 พฤศจิกายน 2567	7,990.-	1,200.-
วันที่ 9 - 10 พฤศจิกายน 2567	7,990.-	1,200.-
วันที่ 16 - 17 พฤศจิกายน 2567	7,990.-	1,200.-
วันที่ 23 - 24 พฤศจิกายน 2567	7,990.-	1,200.-
วันที่ 30 พฤศจิกายน - 1 ธันวาคม 2567	7,990.-	1,200.-
วันที่ 7 - 8 ธันวาคม 2567	7,990.-	1,200.-
วันที่ 14 - 15 ธันวาคม 2567	7,990.-	1,200.-
วันที่ 21 - 22 ธันวาคม 2567	7,990.-	1,200.-
วันที่ 31 ธันวาคม - 1 มกราคม 2568 NEW YEAR !!! 8M336-8M331 16.25-18.15	8,990.-	1,200.-
วันที่ 4 - 5 มกราคม 2568	7,990.-	1,200.-
วันที่ 18 - 19 มกราคม 2568	7,990.-	1,200.-
วันที่ 25 - 26 มกราคม 2568	7,990.-	1,200.-
วันที่ 1 - 2 กุมภาพันธ์ 2568	7,990.-	1,200.-
วันที่ 8 - 9 กุมภาพันธ์ 2568	7,990.-	1,200.-
วันที่ 15 - 16 กุมภาพันธ์ 2568	7,990.-	1,200.-
วันที่ 22 - 23 กุมภาพันธ์ 2568	7,990.-	1,200.-
วันที่ 1 - 2 มีนาคม 2568	7,990.-	1,200.-
วันที่ 8 - 9 มีนาคม 2568	7,990.-	1,200.-
วันที่ 15 - 16 มีนาคม 2568	7,990.-	1,200.-
วันที่ 22 - 23 มีนาคม 2568	7,990.-	1,200.-

อัตราค่าบริการนี้รวม

- ค่าตัวเครื่องบินไป-กลับตามรายการที่ระบุ รวมถึงค่าภาษีสนามบินและค่าภาษีน้ำมัน
- ค่ารถรับส่งสถานที่ต่างๆ ตามรายการที่ระบุ
- ค่าธรรมเนียมเข้าชมสถานที่ต่างๆ ตามรายการที่ระบุ
- ค่าน้ำหนักกระเป๋าโหลดใต้ท้องเครื่องท่านละ 30 กก.
- ค่าอาหารตามรายการที่ระบุ
- ค่ามีคฤเทศก์ท้องถิ่นและหัวหน้าทัวร์อำนวยความสะดวก ตลอดการเดินทาง
- ค่าเบี้ยประกันอุบัติเหตุในการเดินทางท่องเที่ยว วงเงินประกัน (เงื่อนไขตามกรมธรรม์)

อัตราค่าบริการนี้ไม่รวม

- x ค่าใช้จ่ายส่วนตัวของผู้เดินทาง อาทิ ค่าทำหนังสือเดินทาง ค่าโทรศัพท์ ค่าอาหาร เครื่องดื่ม ค่าซักรีด ค่ามินิบาร์ในห้องและค่าพาหนะต่างๆ ที่มีได้ระบุในรายการ
- x ค่าธรรมเนียมในกรณีทีกระเป๋าสัมภาระที่มีน้ำหนักเกินกว่าที่สายการบินนั้นๆกำหนดหรือสัมภาระใหญ่เกินขนาดมาตรฐาน
- x ค่าภาษีน้ำมัน ที่สายการบินเรียกเก็บเพิ่ม ภายหลังจากทางบริษัทฯ ได้ออกตัวเครื่องบินไปแล้ว
- x ค่าทิปมีคฤเทศก์ท้องถิ่น คนขับรถ **ท่านละ 2,000 บาทตลอดการเดินทาง**
- x ค่าทิปหัวหน้าทัวร์แล้วแต่ความพึงพอใจของท่าน
- x ค่าภาษีมูลค่าเพิ่ม 7 และภาษีหัก ณ ที่จ่าย 3 %
- x ค่าใช้จ่ายต่างๆที่เกิดขึ้นอันเนื่องมาจากสถานการณ์โควิดหรือเกี่ยวข้องกับสถานการณ์โควิด อาทิเช่น ค่าตรวจ RT-PCR, ATK ที่มีเจ้าหน้าที่เรียกเก็บ ภายหลัง ค่าประกันโควิด ฯลฯ/ ค่า Myanmar Insurance ประกันสุขภาพ COVID-19 และประกันการเดินทาง ***กรณีประเทศพม่ามีการเรียกเก็บเพิ่มเติม** เดินทางขั้นต่ำ 10 ท่าน หากต่ำกว่ากำหนด กรุ๊ปจะไม่สามารถเดินทางได้ หากผู้เดินทางทุกท่านยินดีที่จะชำระค่าบริการเพิ่มเพื่อให้คณะเดินทางได้ ทางเรา ยินดีที่จะประสานงานในการเดินทางตามประสงค์ให้ท่านต่อไป ทางบริษัทขอสงวนสิทธิ์ในการงดออกเดินทางและเลื่อนการเดินทางไปในวันอื่นต่อไป โดยทางบริษัทฯ จะแจ้งให้ท่านทราบล่วงหน้า

✓ เงื่อนไขสำหรับการจอง

- กรุณาจองล่วงหน้าพร้อมสำเนาหนังสือเดินทางและชำระมัดจำท่านละ 5,000 บาท ภายใน 3 วันหลังทำการจอง (กรณีลูกค้าทำการจองน้อยกว่าวันเดินทาง 25 วัน ทางบริษัทขอสงวนสิทธิ์ในการเก็บค่าทิว์เต็มจำนวนทันทีในวันที่ย่างเท้าขึ้น)
- * ส่วนที่เหลือ ชำระก่อนวันเดินทาง 30 วัน (นับรวมวันเสาร์และวันอาทิตย์)
- ** กรณีที่ท่านชำระค่าทิว์ทั้งหมดหรือบางส่วนทางบริษัทถือว่าท่านได้ยอมรับเงื่อนไขและข้อตกลงต่างๆ ที่ได้ระบุไว้ทั้งหมดนี้แล้ว

✗ การยกเลิกสำหรับการจอง

- ตามหลักเกณฑ์เกี่ยวกับการกำหนดอัตราค่าบริการคืนให้แก่นักท่องเที่ยว 2563
- * ยกเลิกการเดินทางล่วงหน้า 30 วันขึ้นไป ก่อนวันนำเที่ยว คืนเงินทั้งหมด (โดยหักจากค่าใช้จ่ายจริง เช่น ค่าวีซ่า ค่ามัดจำของบัตรโดยสารเครื่องบิน ค่าใช้จ่ายที่จำเป็นอื่นๆ)
 - * ยกเลิกการเดินทางล่วงหน้าไม่น้อยกว่า 30 วันก่อนวันนำเที่ยว คืนเงิน 50 % ของค่าทิว์
 - * ยกเลิกการเดินทางล่วงหน้าน้อยกว่า 15 วันก่อนวันนำเที่ยว ขอสงวนสิทธิ์คืนเงินในทุกกรณี



โปรดตรวจสอบพร้อมส่งสำเนาหนังสือเดินทาง ที่มีอายุเหลือมากกว่า 180 วัน นับจากวันที่เดินทาง บริษัทไม่รับผิดชอบหากกรณี หนังสือเดินทางมีอายุน้อยกว่า 180 และไม่สามารถเดินทางได้หรือโดนปฏิเสธจากสายการบินและเจ้าหน้าที่ตรวจคนเข้าเมืองนั้นๆ

ทางบริษัท ผู้จัดทำจะไม่รับผิดชอบและไม่สามารถคืนเงินค่าใช้จ่ายต่างๆได้ เนื่องจากเป็นรายการเหมาจ่าย กับตัวแทนต่างๆ หากเกิดกรณี ผู้เดินทางไม่ผ่านการพิจารณาในการตรวจเข้า-ออกเมือง หรือกรมแรงงาน สายการบินในประเทศไทยหรือประเทศต่างๆ หรืออื่นเนื่องมาจากการกระทำที่ส่อไปในทางผิดกฎหมายของ ประเทศไทยและประเทศต่างๆ การหลบหนี เข้าออกเมือง หรือเอกสารการเดินทางไม่ถูกต้อง หรือ การถูกปฏิเสธ การเข้า-ออกประเทศต่างๆ ในกรณีอื่นๆ

บริษัทฯ ขอสงวนสิทธิ์แจ้งยกเลิกการเดินทางก่อนล่วงหน้า 10 วัน ในกรณีที่ไม่สามารถทำกรุ๊ปเดินทางได้ ในกรณีนี้บริษัทฯ ยินดีคืนเงินให้ทั้งหมด (ยกเว้นค่าธรรมเนียมวีซ่าซึ่งได้ชำระไว้กับทางสถานทูตแล้ว กรณี ต้องใช้วีซ่า) หรือจัดหาคณะทัวร์อื่นให้ถ้าต้องการ

หมายเหตุกรุณาศึกษาเงื่อนไขทั้งหมดก่อนการจอง เพื่อความเข้าใจที่ตรงกันระหว่างลูกค้าและบริษัท

1. ราคาดังกล่าวรวมภาษีน้ำมันและภาษีสนามบินแล้ว หากมีการประกาศปรับเพิ่มก่อนการเดินทางทางบริษัทขอเก็บเพิ่มตามจริง
2. บริษัทฯ สงวนสิทธิ์ในการที่จะไม่รับผิดชอบใด ๆ ทั้งสิ้น ซึ่งนอกเหนือความรับผิดชอบของบริษัท เช่น การนัดหยุดงาน จลาจล, การล่าช้าจากสายการบิน ,การยกเลิกเที่ยวบิน ,ภัยธรรมชาติ ,สภาพการจราจร และการนำสิ่งของผิดกฎหมาย
4. บริษัทฯ ขอสงวนสิทธิ์ในการเปลี่ยนแปลงเที่ยวบิน โดยมีต้องแจ้งเหตุให้ทราบล่วงหน้า
5. ทางบริษัทฯ ไม่รับผิดชอบใด ๆ ทั้งสิ้น กรณีสิ่งของสูญหาย อันเนื่องมาจากความประมาทของผู้เดินทาง ,การโจรกรรม และอุบัติเหตุอันเกิดจากความประมาทของผู้เดินทาง
6. หากท่านได้ชำระเงินมัดจำหรือค่าทัวร์กับบริษัทฯ แล้ว ถือว่าท่านตกลงยอมรับในเงื่อนไขและข้อตกลงต่างๆทั้งหมด
7. โปรแกรมนี้เป็นเพียงโปรแกรมที่เป็นข้อเสนอ ท่านจะต้องได้รับการยืนยันจากทางบริษัทฯ อีกครั้งหนึ่ง หลังจากทางบริษัท ได้ทำการสำรองโรงแรมและห้องพักในต่างประเทศเรียบร้อยแล้ว โดยโรงแรมอาจจัดให้ในระดับใกล้เคียงกัน หรืออาจจะปรับเปลี่ยนจากตามที่ระบุไว้ในโปรแกรม
8. บัตรคุณศัพท์ พนักงานหรือตัวแทนของทางบริษัทฯ ไม่มีสิทธิ์ในการให้คำสัญญาใด ๆ ทั้งสิ้นแทนผู้จัดทำ นอกจากนี้เอกสารนามโดยผู้มีอำนาจของผู้จัดชัดเจนเท่านั้น
9. ผู้จัดทำทัวร์นี้เป็นทัวร์แบบเหมา จะไม่รับผิดชอบและไม่สามารถคืนเงินค่าใช้จ่ายต่างๆได้ เนื่องจากเป็นรายการเหมาจ่าย กับตัวแทน ต่างๆ หากเกิดกรณีผู้เดินทางไม่ผ่านการพิจารณาในการตรวจเข้า-ออกเมือง ,กรมแรงงาน ,สายการบินในประเทศไทยหรือประเทศต่างๆ หรืออันเนื่องมาจากการกระทำที่ส่อไปในทางผิดกฎหมายของประเทศไทยและประเทศต่างๆ การหลบหนี เข้าออกเมือง หรือเอกสารการเดินทางไม่ถูกต้อง หรือการถูกปฏิเสธการเข้า-ออกประเทศต่างๆ ในกรณีอื่นๆ
10. ในกรณีที่ลูกค้าต้องออกตัวโดยสารถภายในประเทศหรือออกตัวโดยสารถเอง กรุณาติดต่อเจ้าหน้าที่ของบริษัทฯ ก่อนทุกครั้ง ทางบริษัทฯ จะไม่ขอรับผิดชอบค่าใช้จ่ายใดๆ ทั้งสิ้น
11. โปรแกรมและรายละเอียดของการเดินทางอาจมีการเปลี่ยนแปลงได้โดยไม่ต้องแจ้งให้ทราบล่วงหน้า ทั้งนี้ขึ้นอยู่กับ การจราจร สภาพอากาศ และเหตุสุดวิสัยต่าง ๆ ที่ไม่สามารถคาดการณ์ได้ล่วงหน้าโดยทางบริษัทฯ จะรักษาผลประโยชน์และความปลอดภัยของผู้เดินทางเป็นสำคัญและไม่สามารถเปลี่ยนเป็นเงินได้
12. กรุณา อย่าขีดเขียน ฉีก หรือประทับตราใดๆ ที่เกี่ยวข้องกับของ ลงในหนังสือเดินทางหากทางสายการบินไม่อนุญาตให้ เช็กอิน หรือตำรวจตรวจคนเข้าเมืองประเทศนั้นๆ ปฏิเสธการเข้า-ออกประเทศ ทางบริษัทฯ ไม่รับผิดชอบทุกกรณี

ข้อมูลเพิ่มเติมเรื่องตั๋วเครื่องบิน

ในการเดินทางเป็นหมู่คณะ ผู้โดยสารจะต้องเดินทางไป-กลับพร้อมกัน หากต้องการเปลี่ยนวันเดินทางกลับ ท่านจะต้องชำระค่าใช้จ่ายส่วนต่างที่ทางสายการบิน (กรณีที่บัตรโดยสารสามารถเปลี่ยนได้) และบริษัททัวร์เรียกเก็บการจัดที่นั่งของกรุ๊ปเป็นไปโดยสายการบินเป็นผู้กำหนด ซึ่งทางบริษัทฯ ไม่สามารถเข้าไปแทรกแซงได้ ในกรณียกเลิกการเดินทางและได้ดำเนินการออกตั๋วเครื่องบินไปแล้ว (กรณีตั๋ว REFUND ได้) ผู้เดินทางต้องรอ REFUND ตามระบบของสายการบินเท่านั้น

ข้อมูลเพิ่มเติมเรื่องโรงแรมที่พัก

1. เนื่องจากการวางแปลนห้องพักของแต่ละโรงแรมแตกต่างกัน จึงอาจทำให้ห้องพักแบบห้องเดี่ยว (Single) และห้องคู่ (Twin/Double) และห้องพักแบบ 3 ท่าน (Triple Room) ห้องพักอาจจะไม่ติดกัน
2. กรณีที่มีงานจัดประชุมนานาชาติ (Trade Fair) หรือเทศกาล เป็นผลให้ค่าโรงแรมสูงขึ้นมากและห้องพักอาจเต็ม

บริษัทฯ ขอสงวนสิทธิ์ในการปรับเปลี่ยนเพื่อให้เกิดความเหมาะสมการเดินทางเป็นครอบครัว

หากท่านเดินทางเป็นครอบครัวใหญ่หรือเดินทางพร้อมสมาชิกในครอบครัวที่ต้องได้รับการดูแลเป็นพิเศษ (Wheelchair), เด็กและผู้สูงอายุที่มีโรคประจำตัว หรือ ไม่สะดวกในการเดินท่องเที่ยวติดต่อกัน ท่านและครอบครัวต้องให้การดูแลสมาชิกภายในครอบครัวของท่านเอง เนื่องจากการเดินทางเป็นหมู่คณะ หัวหน้าทัวร์มีความจำเป็นต้องดูแลคณะทัวร์ทั้งหมดสำหรับผู้เดินทางที่อายุไม่ถึง 18 ปี และไม่ได้เดินทางกับบิดา มารดา ต้องมีจดหมายยินยอมให้บุตรเดินทางไปต่างประเทศจากบิดาหรือมารดาแนบมาด้วย

ข้อความซึ่งถือเป็นสาระสำคัญสำหรับท่านที่ร่วมเดินทาง

ทางบริษัทฯ เป็นตัวแทนในการจัดนำสัมมนา และการเดินทางที่มีความชำนาญ โดยจัดหาโรงแรมที่พัก อาหาร ยานพาหนะและสถานที่ท่องเที่ยวพร้อมทั้งการสัมมนา ดูงานเพื่อความสะดวกสบายและเกิดประโยชน์สูงสุดในการเดินทาง ทั้งนี้ทางบริษัทฯ ไม่สามารถรับผิดชอบในอุบัติเหตุหรือความเสียหายที่เกิดจากโรงแรมที่พัก ยานพาหนะ, อันเนื่องจากอุบัติเหตุรวมถึงภัยธรรมชาติ โจรกรรม, วินาศกรรม, อัคคีภัย, การฉ้อโกง, การฉ้อโกง, การจลาจล, สงครามการเมือง, การผันผวนของอัตราแลกเปลี่ยนเงินตราต่างประเทศ, การนัดหยุดงาน, ความล่าช้าของเที่ยวบิน, สายการบินเรือ, รถไฟ, พาหนะท้องถิ่น, ตลอดจนการถูกขโมยหรือสูญหายจากกงสุลและหรือส่วนงานที่เกี่ยวข้องกับสถานเอกอัครราชทูต รวมถึงผู้มีอำนาจทำการแทนประจำประเทศไทย (โดยไม่จำเป็นต้องแสดงเหตุผล เนื่องจากเป็นสิทธิพิเศษทางการทูต) ซึ่งอยู่เหนือการควบคุมของบริษัทฯ หมายรวมถึงในระหว่างการเดินทางท่องเที่ยวทั้งในหรือต่างประเทศ แต่ทางบริษัทฯ มีความคุ้มครอง และประกันอุบัติเหตุ ตามเงื่อนไขที่บริษัทฯ ที่รับประกันในกรณีที่ผู้ร่วมเดินทางถูกขโมยโดยเจ้าหน้าที่ตรวจคนเข้าเมืองของประเทศไทย และ/หรือ ต่างประเทศ มิให้เดินทางออก หรือเข้าประเทศ เนื่องมาจาก ความประพฤติ พฤติกรรมของผู้เดินทางไม่ปฏิบัติตามกฎระเบียบด้านการควบคุมโรคติดต่อเฉพาะพื้นที่ที่มีการปลอมแปลงเอกสารเพื่อการเดินทาง รวมถึงมีสิ่งผิดกฎหมาย บริษัทฯ จะไม่คืนค่าใช้จ่ายใดๆ รายละเอียดด้านการเดินทาง อาจมีการเปลี่ยนแปลงได้ตามความจำเป็น หรือเพื่อความเหมาะสมทั้งมวล โดยมีต้องแจ้งให้ทราบล่วงหน้า ทั้งนี้การขอสงวนสิทธิ์ดังกล่าว บริษัทฯ จะยึดถือและคำนึงถึงผลประโยชน์ตลอดจนความปลอดภัยของท่านผู้เกี่ยวข้องที่ร่วมเดินทางเป็นสำคัญ