



089-659-1717

Office 095-659-1717

H2otour59@gmail.com

309/167 คอนโดลุมพินี ซิวว ชะอำ ต.ชะอำ อ.ชะอำ จ.เพชรบุรี 76120

ใบอนุญาตเลขที่ 11/08185



@h2otour59

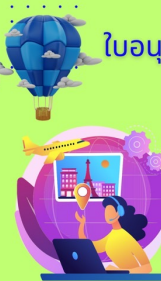

2024



บรรยากาศสุดโรแมนติกของฤดูใบไม้ผลิ ณ เมืองหลวงของเกาหลีใต้
ที่จะทำให้คุณหลงไหลไปกับความสวยงามที่อยากจะลิ้มลอง

สายการบิน : **JEJU AIR** | **AIR BUSAN** หรือเทียบเท่า

ตารางสรุปโปรแกรมท่องเที่ยวเกาหลี 5 วัน 3 คืน

วัน	โปรแกรมการเดินทาง	อาหาร	โรงแรม / ที่พัก
1	ทำอากาศยานสุวรรณภูมิ ทำอากาศยานนานาชาติอินชอน	-	-
2	หมู่บ้านวัฒนธรรมเกาหลี วัดชุกุกซา อควาเรียมมีเดียอาร์ต คาเฟ่ 100 ปี สไตลียุโรป (ไม่รวมค่าเครื่องดื่ม)	B : L : พูลโกกิ D : บาร์บีคิวบุฟเฟต์	SEOUL HOTEL หรือเทียบเท่า โรงแรมมาตรฐาน
3	ทะเลสาบชอกชน เทศกาลดอกพื๊อดกตกทะเลสาบชอกชน ลือตเต็เวิลด์(รวมค่าเช่าและบัตรเครื่องเล่นไม่จำกัด) ศูนย์เวชสำอาง อังแดเวอร์คทิงสตรีท	B : โรงแรม L : อิสระ D : จิมดัก	SEOUL HOTEL หรือเทียบเท่า โรงแรมมาตรฐาน
4	คลองชอนเกซอน ตามรอยซีรีส์ QUEEN OF TEAR ศูนย์สมุนไพรเกาหลีเพื่อสุขภาพ DUTY FREE ศูนย์รวมของวัยรุ่นเกาหลีเมียงดง	B : โรงแรม L : หมู่ผัดซอสเกาหลี D : อิสระ	SEOUL HOTEL หรือเทียบเท่า โรงแรมมาตรฐาน
5	พิพิธภัณฑ์紗草 + เรียนทำข้าวห่อ紗草 + ชุดฮันบก ศูนย์แอมเทิสต์ KOREAN SUPERMARKET	B : โรงแรม L : บีบีบบับ D : -	-

โปรแกรมท่องเที่ยวเกาหลี 5 วัน 3 คืน

KOREA FLORA FESTA



ทำอากาศยานสุวรรณภูมิ | ทำอากาศยานนานาชาติอินชอน



คณะเดินทางพร้อมกันที่จุดหมาย สนามบินสุวรรณภูมิ อาคารผู้โดยสารระหว่างประเทศ ชั้น 4 ณ เคาน์เตอร์สายการบิน **JEJU AIR | AIR BUSAN** โดยมีเจ้าหน้าที่จากบริษัทฯ คอยให้การต้อนรับ และอำนวยความสะดวกในเรื่องเอกสาร ตลอดจนสัมภาระของท่าน (**โปรดแสดงเอกสารสำคัญตามมาตรการการเดินทางเข้าประเทศเกาหลีใต้ ณ วันเดินทาง และพาสปอร์ตให้แก่เจ้าหน้าที่ในวันเดินทาง) หลังจากเช็คอินและโหลดสัมภาระเรียบร้อยแล้ว นำท่านออกเดินทางสู่ประเทศเกาหลีใต้

ออกเดินทางจาก ทำอากาศยานสุวรรณภูมิ สู่ ทำอากาศยานนานาชาติอินชอน

สายการบิน	รหัสเที่ยวบิน	BKK >> ICN	รหัสเที่ยวบิน	ICN >> BKK
 JEJU AIR	7C2204	01:00 - 08:25	7C2203	19:30 - 23:45
 AIR BUSAN	BX 748	22:20 - 06:10	BX 747	16:50 - 21:20



หมู่บ้านวัฒนธรรมเกาหลี | วัดชุกุกซา

อควาเรียมมีเดียอาร์ต | คาเฟ่ 100 ปี สไตล์ยุโรป (ไม่รวมค่าเครื่องดื่ม)



หมู่บ้านวัฒนธรรมเกาหลีรูปแบบการสร้างบ้านแบบเกาหลีโบราณ ที่มีประวัติศาสตร์ยาวนาน และเป็นมรดกทางวัฒนธรรมตั้งแต่สมัยราชวงศ์โชซอนที่มีอายุกว่า 600 ปี มีอยู่หลายแห่งที่ยังคงอนุรักษ์เอาไว้ หรืออาจมีการซ่อมบำรุงให้ดูสวยงามเหมือนใหม่ และแม้กระทั่งสร้างขึ้นใหม่ให้เป็นรูปแบบดั้งเดิม ในแต่ละแห่งนั้นมีความงดงามและลักษณะเฉพาะของช่วงระยะเวลาที่สร้าง ที่มีเป็นเอกลักษณ์เฉพาะทั้งในด้านสถาปัตยกรรม วิศวกรรม รวมถึงศิลปะและประเพณีต่าง ๆ ที่เกี่ยวข้อง และนี่คือมรดกทางวัฒนธรรมของชนชาติเกาหลีที่สืบต่อ



กันมาอย่างยาวนาน

วัดชุกุกซาวัดเก่าแก่ของกรุงโซลอายุกว่า 500 ปี ที่สร้างในปีค.ศ. 1459 และได้รับการบูรณะใหม่ในปีค.ศ. 1992 ตั้งอยู่ใกล้กับหมู่บ้านวัฒนธรรมอินพยอง เป็นวัดที่เงียบสงบ บรรยากาศร่มรื่น จุดเด่นของวัดชุกุกซาคือวิหารทองคำทั้งหลัง ภายในวิหารมีการประดับโคมไฟหลากสีสันเรียงรายเต็มเพดาน โดยกลางวิหารมีพระพุทธรูปประดิษฐานเป็นพระประธาน เพื่อให้เรากราบไหว้สักการะขอพรเสริมสิริมงคลให้แก่ชีวิตและด้านล้างของวิหารยังมีพระพุทธรูปองค์ใหญ่ตั้งประดิษฐานอยู่อีกหนึ่งองค์ให้เราได้กราบไหว้ วัดชุกุกซาเป็นวัดที่ไม่มีการขายชุดไหว้และเครื่องรางต่าง ๆ เหมือนวัดอื่น ๆ เป็นการไหว้ที่ใส่ใจที่บริสุทธิ์ของเราอย่างแท้จริง



รับประทานอาหาร ณ ภัตตาคาร บริการท่านด้วยเมนู **พูโกกิ (BULGOGI)**เมนูที่มีส่วนผสมหมูหมักชิ้นบางๆ ผักต่างๆ นำมาต้มรวมกัน โดยสามารถทานได้ทั้งแบบแห้งและน้ำ พร้อมเครื่องเคียงต่างๆ ได้แก่ ถั่วงอกดอง วุ้นเส้นปรุงรสสหาทราย กิมจิ



INSPIRE MEDIA - ATTRACTION VENUES กับเทคโนโลยีสื่อผสมสุดล้ำที่ใหญ่ที่สุดของเกาหลีใต้ ที่จะพาก้าวเข้าสู่ดินแดนเหนือจินตนาการ ที่ซึ่งความฝัน พบกับความจริง เกิดเป็นความมหัศจรรย์จะล้อมรอบตัวคุณ กับความตื่นตะลึงที่ทุกโสตสัมผัสจะได้รับการตอบสนอง ผ่าน Immersive Wall ดนตรีและเสียงในระบบ Hi-End ที่มีการออกแบบเป็นพิเศษด้านสถาปัตยกรรม พร้อมกับระบบแสงสีสุดพิเศษ ที่จะปลุกเร้าหัวใจของคุณให้ดื่มด่ำไปกับความสุข ตลอดการเข้าชมทั้งหมด 5 โซน Le Space / Rotunda / Aurora / Inspire Wonders / Discovery Park ที่คุณจะต้องลองสัมผัสเองเท่านั้น ... ลองจินตนาการเล่น ๆ ดูว่า สัตว์ทะเลนานาชนิดแหวกว่ายอยู่เหนือศีรษะของคุณ ณ ดินแดนใต้ทะเลลึก ที่วาฬขนาดเท่าของจริง ล่องลอยอยู่บนท้องฟ้าสี



หวาน... บอกได้เลยว่าสุดที่จะจินตนาการได้

กาแฟ 100 ปี สไตลียุโรป กาแฟที่จะสะกดทุกหัวใจ สู่ความงดงามชวนฝันกับโบสถ์อายุกว่า 120 ปี ที่ถูกอนุรักษ์และปรับโฉมใหม่ กับการตกแต่งภายใต้แนวคิดการกลับคืนสู่สามัญ ธรรมชาติ และจุดเริ่มต้นของมวลมนุษยชาติอีกครั้ง เพื่อเข้าสู่แก่นแท้ของการพักผ่อนและความปรารถนาที่แท้จริงใน DNA ของมนุษย์ อีฐูและกระจกสีที่เป็นอัตลักษณ์พิเศษของโบสถ์แห่งนี้ซึ่งผ่านกาลเวลาในอดีต กลายเป็นส่วนหนึ่งของงานดีไซน์สุดล้ำเหนือจินตนาการ ที่แฝงปรัชญาของกาลเวลาที่จะลบล้างอดีตอันขมขื่น สู่อารมณ์ดี และฟื้นฟู เพื่อมุ่งสู่ความฝันครั้งใหม่ ... ที่ทุกมุมของคาเฟ่แห่งนี้ จะงดงามอิมเมจในหัวใจของทุกคนที่ได้มาเยือน... ทั้งยังมีเมนูให้อิมท้อง ทั้งกาแฟสูตรพิเศษด้วยการคว่ำบด ที่ตั้งชื่อได้สื่อถึงคอนเซ็ปของร้าน Bloom Blend / Earth blend / Dream blendพร้อมด้วยเบเกอรี่หลากหลายทั้งสไตล์เกาหลี และแบบต้นตำรับ รวมถึงเมนูอาหารสุดพิเศษที่ถูกรังสรรค์ขึ้นมา... เพื่อให้ที่นี้สมบูรณ์แบบไปด้วยความสุขอันครบครันที่มีอาจได้จากที่ใด



รับประทานอาหารภัตตาคาร บริการท่านด้วย **บาร์บีคิวเกาหลีบุฟเฟ่ต์ (BBQ KOREA BUFFET)** อาหารปิ้งย่างสไตล์เกาหลี พร้อมเครื่องเคียงอันหลากหลาย ที่จะเพิ่มรสชาติทั้ง ผักสด กิมจิ ซุป สลัดผักสด ๆ แบบไม่อั้น



หลังจากนั้นนำท่านเข้าสู่ที่พัก **SEOUL HOTEL** หรือเทียบเท่า โรงแรมมาตรฐานเกาหลีได้



ทะเลสาบชอกซอน | เทศกาลดอกพื้อดกทะเลสาบชอกซอน ลือตเต้เวิลด์ (รวมค่าเช่าและบัตรเครื่องเล่นไม่จำกัด) ศูนย์เวชสำอาง | ฮงแดเวิร์คกิ้งสตรีท



รับประทานอาหารเช้า ณ ห้องอาหารโรงแรม



ทะเลสาบชอกซอน แต่เดิมเคยเป็นส่วนหนึ่งของแม่น้ำฮัน เพื่อรอรับการขยายตัวของพื้นที่มหานครโซลที่เติบโตขึ้นอย่างต่อเนื่อง ในปี ค.ศ. 1971 จึงมีการถมแม่น้ำบางส่วนเพื่อจัดสรรพื้นที่ให้รองรับการเติมโตนั้น จึงเกิดเป็นทะเลสาบขนาดใหญ่ขึ้น โดยมีพื้นที่ประมาณ 217,850 ตารางเมตร และมีความลึกอยู่ที่ 4.5 เมตร พื้นที่รอบทะเลสาบถูกจัดสรรให้เป็นสวนสาธารณะ ที่เหล่าพสกนิกรชาวเกาหลีชื่นชอบมาช้านาน ซึ่งได้รับการบำรุงรักษาอย่างดี และบางส่วนที่ปลูกขึ้นมาใหม่ โดยเฉพาะต้นพื้อดก ที่ในช่วงฤดูใบไม้ผลินั้นออกดอกบานสะพรั่ง ที่นี่จึงเป็นจุดชมดอกพื้อดกบานอีกแห่งที่ไม่ควรพลาด



เพลิดเพลินไปกับความสวยงามของดอกพืดอกที่บานสะพรั่งรอบทะเลสาบชอกซอน **เทศกาลดอกพืดอกทะเลสาบชอกซอน** ดอกพืดอกที่บานอยู่รอบทะเลสาบแห่งนี้ย่อมให้พื้นที่นี้กลายเป็นสีชมพูสะพรั่ง เดินเล่นชมความงามของทะเลสาบท่ามกลางต้นพืดอกซึ่งเรียงราย จากทางซ้ายไปทางขวา และกลายเป็นทางเดินอุโมงค์ดอกพืดอกแสนสวยงาม และท่านยังสามารถเพลิดเพลินไปกับกิจกรรมอื่นๆ อีกมากมาย เมื่อมาเยือนยังงานเทศกาลแห่งนี้ ไม่ว่าจะเป็น การแสดงคอนเสิร์ต, การแสดงดนตรี, ตลาดสินค้าหัตถกรรม และฟู้ดทรัคส์ (Food Trucks) ที่จำหน่ายอาหารจากหลากหลายประเทศให้ท่านได้ลิ้มลอง



ลือตเวิลด์ – LOTTE WORLD พื้นที่แห่งความสุข ในรูปแบบสวนสนุกในร่มที่ใหญ่ที่สุดในโลก สวนสนุกกลางแจ้ง ห้างสรรพสินค้า โรงแรม ฟิฟิภัณฑ์ และลานสเก็ตน้ำแข็งที่ถูกรวบรวมไว้ในโซนเดียวกันทั้งหมด นับตั้งแต่เปิดตัวในเดือนกรกฎาคม ค.ศ. 1989 อัครสถานแห่งความสุขแห่งนี้ได้ต้อนรับผู้มาเยือนหลายล้านคนในทุกปี ทำให้ที่นี่เป็นอีกหนึ่งจุดหมายปลายทางแห่งความสนุก และเป็นหนึ่งในสวนสนุกระดับ FIRST CLASS ของเอเชียและในโลก... สวนสนุกลือตเวิลด์แบ่งออกเป็น 2 ส่วน ส่วนแรกคือสวนสนุกในร่มที่รู้จักกันในชื่อ “Lotte World Adventure” และส่วนที่สองคือสวนสนุกกลางแจ้งที่รู้จักในชื่อ “Lotte World Magic Island” ทั้งสองแห่งนี้ มีเครื่องเล่นมากมายให้เลือกสนุกสนานได้ตามอัธยาศัย ซึ่งเครื่องเล่นต่าง ๆ เหล่านี้มีไว้สำหรับทุกเพศทุกวัย รวมถึงเครื่องเล่นที่ทุกคนในครอบครัวสามารถร่วมกันสนุกสนานได้อย่างเต็มที่ นอกจากนี้สวนสนุกทั้งสองส่วนแล้ว ที่นี่ยังมีลานไอซ์สเก็ตขนาดใหญ่ ที่เปิดให้บริการตลอดทั้งปี ที่ซึ่งได้รับความนิยมสูงสุดในช่วงฤดูร้อนของเกาหลี ณ ลานสเก็ตแห่งนี้จะพริชความสุขของคุณไปตลอดกาล... โมเดลฟิฟิภัณฑ์ที่พื้นบ้านจิวที่ลือตเวิลด์ อีกหนึ่งส่วนที่ได้รับความนิยมในหมู่นักท่องเที่ยว ที่ชอบการเรียนรู้ประวัติศาสตร์ของเกาหลี โดยมีการจัดแสดงสิ่งของทางวัฒนธรรมที่น่าสนใจที่มีอายุนับพันปี สิ่งของที่มีทั้งหมู่บ้านและวังจำลองขนาดจิ๋ว เครื่องปั้นดินเผา ตลอดจนหุ่นจำลองไดโนเสาร์ รูปปั้น ภาพวาด และเสื้อผ้า นอกจากนี้ที่นี่ยังได้รวบรวมร้านอาหารเมนูเด็ดของเกาหลีนานาชาติไว้บริการ รวมถึงห้างสรรพสินค้าขนาดใหญ่ ของลือตเวิลด์ไว้ให้ท่านได้เลือกซื้อเลือกสรรสิ่งต่าง ๆ ... ที่นี่ยี่ลือตเวิลด์ ที่ความสุขและความสนุกจะกลายเป็นความประทับใจไม่รู้ลืม



อิสระอาหารกลางวัน สวนสนุกลือตเวิลด์ ท่านสามารถเลือกทานอาหารรสชาติเด็ดหลากหลายเมนูที่มีให้บริการภายในสวนสนุกลือตเวิลด์ และเพลิดเพลินไปกับการเล่นเครื่องเล่นภายในสวนสนุก

จากนั้นนำท่านสู่ **ศูนย์เวชสำอาง** ที่ซึ่งทุกท่านจะสามารถเลือกซื้อเครื่องสำอางที่เหมาะสมกับผิวพรรณของแต่ละท่าน เพื่อการบำรุง รักษาหรือฟื้นฟูสภาพผิวให้กลับมาสดใสขึ้นอีกครั้ง จากส่วนผสมของธรรมชาติ หรือจากเวชสำอางที่ผลิตหรือรับรองโดยประเทศเกาหลี ที่คุณภาพดีในราคาย่อมเยา ไม่ว่าจะเป็นครีม เซรั่ม หรือผลิตภัณฑ์ทั้งผิวหน้าและผิวกายที่รับรองว่า หากลองใช้แล้วจะหน้าใสเหมือนหนุ่มสาวเกาหลีขึ้นมาบ้างแน่นอน



องแควอร์กังสตรีค ย่านมหาวิทยาลัยซงฮิก ซึ่งมีชื่อเสียงด้านศิลปะ ที่นี่จะมีบรรดานักศึกษานำของประดิษฐ์จากแฮนด์เมดมาวางจำหน่ายและมีร้านขายสินค้าประเภทเครื่องเขียน งานไอเดีย ร้านอาหารหลากหลายประเภท ตลอดจนคาเฟ่ ที่ถูกใจเหล่าวัยทีน วัยอุดมศึกษา... และย่านนี้เองเหล่าไอดอลจากทุกช่องทางนิยมมาแสดงดนตรี ร้องเพลง เต้น หรือทำกิจกรรมต่าง ๆ เพื่อแสดงความสามารถกันในย่านนี้



รับประทานอาหาร ภัตตาคาร บริการท่านด้วย **เมนูจับดัก (JIMDAK)** เป็นเมนูไก่ประกอบด้วยวันเส้น เกาหลี คลุกด้วยน้ำซุ๊ป รสชาติกลมกล่อม เสิร์ฟพร้อมข้าวสวยร้อนๆ พร้อมเครื่องเคียงเกาหลี

หลังจากนั้นนำท่านเข้าสู่ที่พัก **SEOUL HOTEL** หรือเทียบเท่า โรงแรมมาตรฐานเกาหลีได้



คลองชอนเกซอน ตามรอยซีรีส์ QUEEN OF TEAR
ศูนย์สมุนไพรเพื่อสุขภาพ | DUTY FREE
ศูนย์รวมของวัยรุ่นเกาหลีเมียงดง



รับประทานอาหารเช้า ณ ห้องอาหารโรงแรม



คลองชองเกซอน สายน้ำที่มีความยาว 10.84 กิโลเมตร ไหลผ่านใจกลางกรุงโซล จากทางฮวามุนไปยังทงแดมุน เป็นสายน้ำอุทยานนิเวศน์ที่ได้รับการปรับปรุงใหม่ ให้มีความงดงามตามธรรมชาติ หลังจากผ่านการโครงการปรับปรุงทัศนียภาพ และใช้เวลาบูรณะทั้งสิ้น 3 ปี แล้วเสร็จในปี ค.ศ. 2005 ซึ่งแต่เดิมนั้นที่นี่เป็นเพียงท่อระบายน้ำแบบเปิด เป็นที่พำนักของคนไร้บ้าน ที่อาศัยกันอย่างแออัดริมน้ำ โดยที่เหนือคลองขึ้นไปถูกสร้างเป็นทางด่วนลอยฟ้า จนเคยได้รับชานานนามว่า “สายน้ำแห่งแหล่งเสื่อมโทรมของกรุงโซล” ซึ่งในปัจจุบันยังคงเหลือเสาตอม่อทางด่วนลอยฟ้า ไว้เป็นอนุสรณ์ว่าครั้งหนึ่ง ที่นี่เคยเป็นเช่นไร ... สัญลักษณ์ที่โดดเด่นของคลองนี้คือประติมากรรมรูปเกลียวสูงตระหง่านที่ตั้งอยู่บริเวณต้นน้ำ ซึ่งเป็นสัญลักษณ์ของเปลือกหอยทากที่อาศัยอยู่ในน้ำใสสะอาดเท่านั้น เพื่อสื่อความหมายดังกล่าว ด้วยความงดงามของสายน้ำที่ไหลรินไปตลอดลำคลอง สองฟากฝั่งคลองยังมีต้นไม้หลากหลายพันธุ์ ที่ในแต่ละฤดูสีสันของใบ ดอกและลำต้น แต่งแต้มสีสันของคลองแห่งนี้ จึงไม่แปลกใจหากนักท่องเที่ยวที่เข้าชมคลองชองเกซอนแห่งนี้ จะเป็นทำเลที่ถ่ายภาพยนต์หลายต่อหลายเรื่องทั้งของเกาหลีเอง และของต่างชาติอีกด้วย ล่าสุด Queen of Tears ก็ได้เลือกสะพานโบราณที่มีอยู่สองแห่ง ณ คลองแห่งนี้ เป็นซีนตราตรีงใจระหว่างพระเอกและนางเอกของเรื่อง... ผู้ที่หลงรักซีรีส์เรื่องนี้ ห้ามพลาดเด็ดขาด

ศูนย์สมุนไพรเพื่อสุขภาพ ที่ซึ่งรวบรวมเอาสมุนไพรที่มีสรรพคุณในการบำบัดรักษา และเสริมสร้างสุขภาพมารวมไว้ด้วยกัน เริ่มจาก**สมุนไพรโสมเกาหลี**หรือราชาแห่งมวลสมุนไพรเพราะเกาหลีใต้เป็นประเทศที่มีการผลิตโสมเกาหลีที่มีคุณภาพเป็นอันดับ 1 ของโลก และมีคุณประโยชน์นานัปการ เช่น ช่วยเสริมความแข็งแรงให้แก่ระบบย่อยอาหารและปอด ช่วยทำให้จิตใจสงบและเพิ่มพลังกำลัง โดยมีสรรพคุณทางการแพทย์ ช่วยบำรุงหัวใจของคุณได้เป็นอย่างดี ช่วยป้องกันโรคหัวใจขาดเลือด ฯลฯ และ**สมุนไพรอีกเกดนามู**ใหม่ล่าสุดของเกาหลี โดยมีการจดลิขสิทธิ์เรียบร้อยแล้ว สรรพคุณช่วยในการล้างสารพิษที่ตกค้างหรือไขมันที่สะสมอยู่ภายในผนังของตับ ไต ช่วยให้ตับหรือไตของท่านแข็งแรงขึ้น และยังส่งผลดีต่อสุขภาพร่างกายของท่านเองอีกด้วย**ศูนย์น้ำมันสนเข็มแดง**ศูนย์ที่รวบรวมผลิตภัณฑ์ที่ผลิตจากใบสนเข็มแดงในประเทศเกาหลีใต้ ที่มีสรรพคุณ ช่วยชะล้างไขมันในเส้นเลือด เพื่อป้องกันการอุดตันของเส้นเลือด พร้อมชมการสาธิต เพื่อให้ท่านได้เห็นสรรพคุณอย่างชัดเจนมากยิ่งขึ้น

 รับประทานอาหาร ณ ภัตตาคาร บริการท่านด้วย **เมนูหมูปัดขอสดับตำรับเกาหลี**เป็นหนึ่งในเมนูที่รู้จักกันดีที่ใช้วัตถุดิบชั้นดี หมักในซอสพริกตำรับแท้ของเกาหลี รสชาติเผ็ดนิด หวานหนอยรับประทานคู่กับข้าวสวยร้อนๆ หรือวางหมulgบนผักสด พร้อมด้วยเครื่องเคียงต่าง ๆ ห่อเป็นคำรับประทานได้ตามใจชอบ

จากนั้นนำท่านช้อปปิ้งสินค้าปลอดภาษีที่ **ดิวตี้ฟรี(DUTY FREE)**ที่นี่มีสินค้าชั้นนำให้ท่านได้เลือกซื้อมากมาย กว่า 500 ชนิด ทั้ง น้ำหอม เสื้อผ้า เครื่องสำอาง กระเป๋า นาฬิกา เครื่องประดับ ฯลฯ



ที่สุดของ **ศูนย์รวมของวัยรุ่นเกาหลีเมียงดง** ได้ชื่อว่าเป็นแหล่งรวมแฟชั่นแบรนด์เกาหลีชั้นนำ ซึ่งในแต่ละวันจะมีวัยรุ่นเกาหลีมาเดินช้อปปิ้งกันอย่างล้นหลาม ท่านสามารถหาซื้อสินค้าได้อย่างหลากหลายทั้ง เสื้อผ้า, รองเท้า, กระเป๋า, เครื่องสำอางซึ่งเป็นที่รู้จักอย่างดีของคนไทย อาทิ LANEIGE, ETUDE, IOPE, CHARMZONE, SKIN FOOD, THE FACE SHOP เป็นต้น ยังมี เสื้อผ้า เครื่องประดับ, ซีดีเพลง, วีซีดี-ดีวีดี หนังสือและซีรี่ย์ยอดเยี่ยม ตลอดจนของที่ระลึกที่มีรูปดาราคนโปรดของท่านอยู่ในสินค้าหลากหลายชนิดให้ได้เลือกซื้ออีก... หรือจะเลือกเดินตรงขึ้นเนินไปไม่ไกลนัก จะพบกับโบสถ์คาทอลิกหลังใหญ่ ซึ่งเป็นโบสถ์ประจำเขตปกครองกรุงโซล ตั้งตระหง่านอยู่บนเนิน หรือซื้ออย่างเป็นทางการคือ **"อาสนวิหารพระนางมารีย์ผู้ปฏิสนธิ์สมล"** นอกจากจะได้ชมกับสถาปัตยกรรมที่สร้างมากกว่า 130 ปี โดยรอบอาสนวิหารถูกตกแต่งด้วยศิลปะ แบบเกาหลีซึ่งที่นี่คุณอาจจะเห็นรูปปั้นพระเยซู ที่แปลกออกไป และที่พลาดไม่ได้ ดารานักร้องเกาหลีจำนวนมากที่เป็นคาทอลิก เดินทางมาโบสถ์ที่แห่งนี้ เพื่อขอพรจากพระแม่มารีย์ โดยพระรูปของพระแม่ที่เป็นองค์อุปถัมภ์ประดิษฐานอยู่ในถ้ำที่จำลองมาจากเมืองลัวร์ ในประเทศฝรั่งเศส ที่ซึ่งเชื่อว่าพระแม่ประจักษ์มา



อิสระอาหารเย็น ณ ศูนย์รวมของวัยรุ่นเกาหลีเมียงดง ท่านสามารถเลือกเมนูเด็ดทั้งจากในร้าน ที่มีบรรยากาศในย่านดังกล่าว หรือจะเลือกสตรีทฟู้ดสไตล์เกาหลีที่มีอยู่ทุกตรอก ซอกซอยในย่านนี้อีกด้วยเช่นกัน

หลังจากนั้นนำท่านเข้าสู่ที่พัก **SEOUL HOTEL** หรือเทียบเท่า โรงแรมมาตรฐานเกาหลีได้



5 **พิพิธภัณฑ์สาหร่าย + เรียนทำข้าวห่อสาหร่าย + ชุดอันบก** **ศูนย์แอมเก็สต์ | KOREAN SUPERMARKET**



รับประทานอาหารเช้า ณ ห้องอาหารโรงแรม



พิพิธภัณฑ์สาหร่าย ที่บอกเล่าและรวบรวมเรื่องต่าง ๆ เกี่ยวกับสาหร่าย อาหารชั้นยอดของเกาหลีใต้ที่กลายเป็นส่วนหนึ่งของ วัฒนธรรมการประกอบอาหารของชนชาติเกาหลี... "ข้าวห่อสาหร่าย" อาหารประจำชาติเมนูขึ้นชื่อเมื่อไปถึงถิ่นกำเนิดของเมนู ขอเชิญชวนทุกท่าน **เรียนรู้การทำข้าวห่อสาหร่าย** ด้วยตัวเอง พร้อมกับใช้โอกาสนี้ร่วมเป็นส่วนหนึ่งในวัฒนธรรมการแต่งกายชุดประจำชาติอันงดงามของแดนโซมขาวโดย **ใส่ชุดอันบก** หลากหลายแบบที่มีไว้ให้เลือกร่วมถ่ายรูปกับฉากและพร็อพที่เตรียมไว้ เก็บเป็นที่ระลึกว่าครั้งหนึ่งเราได้เคยมาเยือนดินแดนที่มีวัฒนธรรมอันงดงามหลากหลายเช่นนี้



รับประทานอาหาร ภัตตาคาร บริการทำด้วย**บิ๊บบับหรือข้าวยำเกาหลี**มาพร้อมกับซูปร้อนๆ เสิร์ฟมาเป็นชามข้าวสวยร้อน โรยหน้าด้วยผักที่ผัด และปรุงรสแล้ว, โคชูจัง (น้ำพริก) หรือทเว็นจัง (เต้าเจี้ยว) นอกจากนี้ยังนิยมใส่ไข่ดิบ ไข่ดาว หรือไข่วก และเนื้อสัตว์ที่หั่นบางๆ เช่นกัน จากนั้นคลุกส่วนผสมต่างๆ ให้เข้ากันดีก่อนรับประทาน





ศูนย์พลอยแอมethyst ศูนย์ที่รวบรวมพลอยสีม่วงที่มีชื่อเสียงของประเทศเกาหลี มาไว้ให้คุณได้เลือกหาในรูปแบบต่าง ๆ หลากหลายแบบ หลากหลายดีไซน์ สำหรับพลอยสีม่วงหรือแอมethystนั้น ชาวเกาหลีเชื่อว่าถ้าครอบครองพลอยชนิดนี้ติดตัวไว้จะทำให้มีโชคลาภและสิ่งดี ๆ เกิดขึ้นในชีวิต บางตำรายังเชื่ออีกว่า สามารถรักษาอาการนอนไม่หลับไปจนถึงอาการปวดหัว และนำความสงบมาสู่จิตใจของผู้ใส่ได้

หลังจากนั้นได้เวลานำท่านสู่ สนามบินอินชอน เพื่อเตรียมตัวเดินทางกลับกรุงเทพฯ ระหว่างทางแวะช้อปปิ้งที่**KOREAN SUPERMARKET**เพื่อซื้อของฝากที่ระลึก มีร้านขนมพื้นเมืองเกาหลีหลากหลายชนิด กิมจิ ไก่ตุ๋นโสมที่บรรจุอยู่ในถุงสุญญากาศ ตะเกียบ ถ้วยใส่ข้าว ฯลฯ

ได้เวลานำท่านออกเดินทางสู่สนามบิน

ออกเดินทางจาก ท่าอากาศยานนานาชาติอินชอน สู่ ท่าอากาศยานสุวรรณภูมิ

สายการบิน	รหัสเที่ยวบิน	BKK >> ICN	รหัสเที่ยวบิน	ICN>> BKK
 JEJU AIR	7C2204	01:00 - 08:25	7C2203	19:30 - 23:45
 AIR BUSAN	BX 748	22:20 - 06:10	BX 747	16:50 - 21:20

อัตราค่าบริการ

เดือนมีนาคม2025

พีเรียลเดินทาง	ราคาผู้ใหญ่
17-21	15,900.-
18-22	16,900.-
19-23 20-24 21-25 22-26 23-27 24-28 25-29 26-30 27-31 28 มี.ค. - 01 เม.ย. 29 - 02 เม.ย. 30 มี.ค. - 03 เม.ย. 31 มี.ค. - 04 เม.ย.	17,900.-

เดือนเมษายน2025

พีเรียลเดินทาง	ราคาผู้ใหญ่
01-05 05-09 06-10 07-11 19-23 20-24 21-25 22-26 26-30 27 เม.ย. - 01 พ.ค. 28 เม.ย. - 02 พ.ค.	18,900.-
02-06 03-07 04-08 08-12 15-19 16-20 17-21 18-22 23-27 24-28 25-29 29 เม.ย. - 03 พ.ค.	19,900.-
09-13 14-18 30 เม.ย. - 04 พ.ค.	20,900.-
10-14 13-17	22,900.-
11-15 12-16	23,900.-

เดือนพฤษภาคม2025

พีเรียลเดินทาง	ราคาผู้ใหญ่
26-30	15,900.-
25-29 27 พ.ค. - 31 มี.ย.	16,900.-
11-15 12-16 13-17 14-18 15-19 16-20 17-21 18-22 19-23 20-24 21-25 22-26 23-27 24-28 28-01 29 พ.ค. - 02 มิ.ย. 31 พ.ค. - 04 มิ.ย.	17,900.-
04-08 05-09 06-10 10-14 30พ.ค. - 03 มิ.ย.	18,900.-
03-07 07-11 08-12 09-13	19,900.-
01-05 02-06	20,900.-

หมายเหตุ: อัตราค่าบริการ

+ หากท่านต้องการห้องสำหรับพักเดี่ยวสามารถจ่ายเพิ่มเติมอีกท่านละ8,900.-บาทจากราคาผู้ใหญ่

*** ราคานี้เป็นราคาที่ต่อคนก่อนออกเดินทาง

+ หากท่านต้องการเดินทางแบบไม่ใช้ตัว (JOIN LAND) คิดราคาท่านละ9,900.-บาท

*** กรุณาสอบถามรายละเอียดก่อนจองJOIN LAND

กรุณารับใบรายการและเงื่อนไขต่างๆให้ละเอียดก่อนยืนยันการจอง
เจ้าหน้าที่จะส่งใบนัดหมายการเดินทางให้ภายใน 5-7 วันก่อนเดินทางเท่านั้น!!!
หากมีการเปลี่ยนแปลงจะรีบแจ้งให้ทราบหากมีข้อสงสัยกรุณาสอบถามเจ้าหน้าที่ทันที
*****ลูกค้ามีความจำเป็นต้องเข้าร้านตามโปรแกรมทัวร์อันได้แก่ศูนย์โสม, ศูนย์สมุนไพรม, ศูนย์เวชสำอาง,
ศูนย์น้ำมันสนแดง, ศูนย์พลอยอเมทิสหากท่านไม่ต้องการเข้าร้านดังกล่าว
บริษัทขอสงวนสิทธิ์ในการเก็บค่าบริการเพิ่มท่านละ 300 USD*****

กรุณาชำระมัดจำหลังจากวันจองภายใน 3 วัน
และชำระส่วนที่เหลือทั้งหมดก่อนการเดินทางภายใน 14 วัน*มัดจำขั้นต่ำ**10,000.-บาท/ท่าน/ทริป***

เอกสารสำคัญตามเงื่อนไขการท่องเที่ยวเกาหลี

1. ลงทะเบียน K-ETA โดยชำระค่าธรรมเนียมการลงทะเบียนเพิ่มท่านละ 990.- บาท(ต่อครั้ง)
 2. เอกสารในการลงทะเบียน K-ETA โดยเฉพาะหนังสือเดินทาง ต้องเป็นเอกสารที่ใช้ในการเดินทางจริงเท่านั้น
- หมายเหตุ** ทางบริษัทจะไม่รับผิดชอบต่อผลใด ๆ ของการลงทะเบียน K-ETA ที่เกิดจากการลงทะเบียนเองในทุกกรณี

อัตราทัวร์รวม

- ค่าตัวเครื่องบินไป-กลับ ตามเส้นทางที่ระบุในรายการชั้นที่ศนาจร ไป-กลับพร้อมคณะ
- ค่าอาหารทุกมื้อ ตามที่ระบุในรายการ
- ค่าเข้าชมสถานที่ต่างๆ ตามรายการ
- ค่าที่พักตามระบุในรายการ พักห้องละ 2 หรือ 3 ท่าน ตามโรงแรมที่ระบุในโปรแกรม หรือเทียบเท่า 3 ดาว
- ค่ารถรับ-ส่ง และนำเที่ยวตามรายการ
- ค่าภาษีสนามบิน ทุกแห่งที่มี
- ค่าน้ำหนักกระเป๋าสัมภาระท่านละ 15 กก.
- ค่าประกันอุบัติเหตุระหว่างเดินทาง วงเงินตามเงื่อนไขของกรมธรรม์
- ค่าบัตรเข้าชมสวนสนุกตามโปรแกรม
- ปลั๊กไฟ ADAPTER

อัตราทัวร์ไม่รวม

- ค่าดำเนินการลงทะเบียน K-ETA (กรณีให้ทางบริษัทจัดทำ) รวมถึงค่าใช้จ่ายต่าง ๆ ที่เกี่ยวข้องทั้งหมด

- ☒ ค่าใช้จ่ายส่วนตัว อาทิ ค่าทำหนังสือเดินทาง, ค่าโทรศัพท์ส่วนตัว, ค่าซักกรีด, มินิบาร์ในห้อง, รวมถึงค่าอาหาร และ เครื่องดื่มที่สั่งเพิ่มนอกเหนือรายการ (หากท่านต้องการสั่งเพิ่มกรุณาติดต่อหัวหน้าทัวร์แล้วจ่ายเพิ่มเองต่างหาก)
- ☒ ค่าทิปคนขับรถ และไกด์ท้องถิ่น ท่านละ 1,500.- บาท
- ☒ หากผู้เดินทางไม่ได้ถือหนังสือเดินทางประเทศไทย มีค่าใช้จ่ายเพิ่มเติม 5,000.- บาท
- ☒ ค่าภาษีมูลค่าเพิ่ม 7% และภาษีหัก ณ ที่จ่าย 3%
- ☒ ค่าน้ำหนักกระเป๋าสัมภาระ ที่หนักเกินสายการบินกำหนด (ปกติ 15 กก.)
- ☒ ค่าวีซ่าสำหรับพาสปอร์ตต่างตัว กรุณาเตรียมเอกสารคือ 1.พาสปอร์ต 2.ใบประจำตัวคนต่างตัว 3.ใบสำคัญถิ่นที่อยู่ 4. สำเนาทะเบียนบ้าน(ถ้ามี) 5.สมุดบัญชีเงินฝาก(ถ้ามี) 6.รูปถ่ายสี 2 นิ้ว 2 รูป แล้วทางบริษัทจะเป็นผู้ดำเนินการยื่นวีซ่า ให้ท่านโดยจ่ายค่าบริการต่างหาก (สำหรับหนังสือเดินทางต่างตัวเจ้าของหนังสือเดินทางต้องทำเรื่องแจ้งเข้า-ออกด้วยตนเองก่อนจะยื่นวีซ่า)

หมายเหตุ

- ◆ **กรุณาศึกษารายละเอียดต่าง ๆ เกี่ยวกับมาตรการใหม่ของประเทศเกาหลีใต้ในการเดินทางเข้าประเทศ และ ปฏิบัติตามอย่างเคร่งครัด**
- ◆ จำนวนผู้เดินทาง ขั้นต่ำ ผู้ใหญ่ 25 ท่าน ขึ้นไป
- ◆ เกี่ยวกับ ราคารายการท่องเที่ยว และอาหาร สามารถเปลี่ยนแปลงได้ตามความเหมาะสมโดยมีต้องแจ้งให้ทราบล่วงหน้า (คำนึงถึงผลประโยชน์ของผู้เดินทางเป็นสำคัญ)
- ◆ ขอสงวนสิทธิ์ในการเปลี่ยนแปลงเที่ยวบินและตารางการบินทั้งไปและกลับโดยมีต้องแจ้งให้ทราบล่วงหน้า
- ◆ กรณีที่กองตรวจคนเข้าเมือง,เจ้าหน้าที่กรมแรงงานทั้งที่ไทยและในต่างประเทศ ปฏิเสธมิให้ท่านเดินทางออกหรือเข้าประเทศ เนื่องจากมีสิ่งผิดกฎหมาย เอกสารเดินทางไม่ถูกต้องการกระทำที่ส่อไปในทางผิดกฎหมาย การหลบหนีเข้าออกเมือง หรือในกรณีอื่น ๆ การพิจารณาเป็นเอกสิทธิ์และพิจารณาของเจ้าหน้าที่ตรวจคนเข้าเมืองและเจ้าหน้าที่กรมแรงงานเท่านั้น ซึ่งอยู่นอกเหนือความรับผิดชอบของบริษัทไม่สามารถทำการเลื่อนวันหรือคืนเงินได้ (เนื่องจากตัวเครื่องบินเป็นตัวราคาพิเศษ ไป-กลับ แบบหมู่คณะ) ทั้งนี้บริษัทฯ ขอสงวนสิทธิ์ไม่คืนค่าทัวร์หรือค่าบริการไม่ว่ากรณีใดๆ ทั้งสิ้น
- ◆ หนังสือเดินทาง (Passport) ของท่าน นับจากวันที่เดินทางไปและกลับ ต้องมีอายุเหลือใช้งานมากกว่า 6 เดือนขึ้นไป และต้องเหลือหน้ากระดาษพอให้เจ้าหน้าที่ตรวจคนเข้าเมืองสามารถประทับตราได้ และต้องอยู่ในสภาพที่สมบูรณ์ ไม่ชำรุด หรือฉีกขาด
- ◆ ทางบริษัทฯ จะไม่รับผิดชอบใดๆ ทั้งสิ้นหากเกิดกรณีความล่าช้าจากสายการบิน, การนัดหยุดงาน, ภัยธรรมชาติ, การจ่อการจลาจล, การปฏิวัติและอื่นๆ ที่เกิดขึ้นไม่ว่าจะเป็นทางตรงหรือทางอ้อม
- ◆ ทางบริษัทฯ จะไม่รับผิดชอบใดๆ ทั้งสิ้น หากเกิดสิ่งของสูญหายจากการโจรกรรม และ/หรือ เกิดอุบัติเหตุที่เกิดจากความประมาทของตัวนักท่องเที่ยวเอง รวมถึงการเจ็บป่วย และการตาย
- ◆ หลังจากได้รับเอกสารเรียกเก็บเงิน (Invoice) กรุณาชำระเจ็ดมัดจำภายใน 3 วัน และส่งหลักฐานการชำระเงินพร้อมหน้าพาสปอร์ตของผู้เดินทาง และชำระเงินทั้งหมดก่อนการเดินทางภายใน 14 วัน
- ◆ ทางบริษัทฯ จะไม่รับผิดชอบใดๆ ทั้งสิ้นหากท่านใช้บริการของทางบริษัทฯ ไม่ครบ อาทิไม่เที่ยวบางรายการ, ไม่ทานอาหารบางมื้อ เพราะค่าใช้จ่ายทุกอย่าง ทางบริษัทฯ ได้ชำระค่าใช้จ่ายให้กับต่างประเทศแบบเหมาขาดก่อนออกเดินทางแล้ว
- ◆ เมื่อท่านตกลงชำระเงินไม่ว่าทั้งหมดหรือบางส่วนกับทางบริษัทฯ ทางบริษัทฯ จะถือว่าท่านได้ยอมรับในเงื่อนไขข้อตกลงต่างๆ ที่ได้ระบุไว้แล้วทั้งหมด

- ◆ ทางบริษัทฯ ขอสงวนสิทธิ์ในการเปลี่ยนแปลงรายละเอียดบางประการในทัวร์นี้ได้ตามความเหมาะสม ทั้งนี้ขึ้นอยู่กับเวลาการจราจร สภาพอากาศ และเหตุสุดวิสัยอื่น ๆ ที่อาจเกิดขึ้นได้ ทั้งนี้เพื่อความปลอดภัยและประโยชน์ของผู้เดินทางเป็นสำคัญ
- ◆ มีคฤหัสถ์ พนักงาน และตัวแทนของบริษัทฯ ไม่มีสิทธิ์ในการให้คำสัญญาใดๆ ทั้งสิ้นแทน บริษัทฯ นอกจากนี้เอกสารลงนามโดยผู้มีอำนาจของบริษัทฯ กำกับเท่านั้น
- ◆ ในกรณีที่ลูกค้าตั้งครรรค์ ต้องมีใบรับรองจากแพทย์ว่าสามารถเดินทางท่องเที่ยวได้ และมีอายุไม่เกิน 7 วัน นับจากวันที่เดินทาง และต้องแจ้งให้ทางบริษัทฯ ทราบล่วงหน้า
- ◆ กรณีกรุ๊ปส่วนตัว กรุ๊ปเหมา กรุ๊ปนักเรียน กรุ๊ปดูงาน ไม่สามารถใช้ราคาดังกล่าวในโปรแกรมได้

การยกเลิก: ตามเงื่อนไขของกรมการท่องเที่ยว

- หากยกเลิกการเดินทางล่วงหน้าก่อน 30 วัน คืนเงินค่าบริการร้อยละ 100 ของค่าบริการที่ชำระแล้ว
- หากยกเลิกการเดินทางล่วงหน้าก่อน 15 วัน คืนเงินค่าบริการร้อยละ 50 ของค่าบริการที่ชำระแล้ว
- หากยกเลิกการเดินทางล่วงหน้าน้อยกว่า 15 วัน ไม่คืนเงินค่าบริการ
- ในกรณีกรุ๊ปส่วนตัว กรุ๊ปเหมา กรุ๊ปนักเรียน กรุ๊ปดูงาน เมื่อชำระแล้วไม่สามารถคืนเงินใดๆ ทั้งสิ้น

***** ทางบริษัทฯ ขอสงวนสิทธิ์ในการหักค่าใช้จ่ายที่เกิดจากการดำเนินการทุกอย่างล่วงหน้าไปแล้ว**

ช่วงเทศกาลและวันหยุดนักขัตฤกษ์ไม่สามารถยกเลิกหรือเปลี่ยนชื่อผู้เดินทางได้

กรุ๊ปที่เดินทางต้องการันตีมัดจำกับสายการบิน

หรือผ่านตัวแทนในประเทศ หรือต่างประเทศ รวมถึงเที่ยวบินพิเศษเช่น CHARTER FLIGHT, EXTRA FLIGHT

จะไม่มีคืนเงินมัดจำ หรือ ค่าทัวร์ทั้งหมด