



089-659-1717

Office 095-659-1717

H2otour59@gmail.com

309/167 คอนโดลุมพินี ซิวว ชะอำ ต.ชะอำ อ.ชะอำ จ.เพชรบุรี 76120



ใบอนุญาตเลขที่ 11/08185



@h2otour59

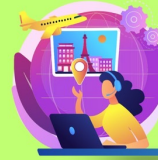

2024

JXJ164
5วัน 3คืน

Popular Snow
HOKKAIDO
ซิปโปโร โอตารุ อาซาฮิกาวะ

พิเศษ! Yakiniku Buffet

เที่ยวครบทุกวัน
เดินทาง
ธันวาคม 67 - มีนาคม 68
น้ำหนักกระเป๋า 20 KG

เริ่มต้นเพียง
29,888.-

พักอาซาฮิกาวะ 1 คืน ซิปโปโร 2 คืน

ฮอกไกโดหน้าหนาวสุดฟิน หิมะจัดเต็ม!
เยือนโรงงานช็อกโกแลต คลองสายวัฒนธรรมโอตารุ
ตะลุยสวนสัตว์อาซาฮิยามะ พิชัยภักดิ์สาเก
หมู่บ้านราเมนอาซาฮิกาวะ ชมความสวยงามบ่อน้ำสีฟ้า นิงเกิลเทอเรส

FLIGHT:



JXJ164 Popular Snow HOKKAIDO ซัปโปโร โอตารุ อาซาฮีคาวะ 5วัน3คืน

ออกโกโดหน้าหนาวสุดฟิน หิมะจัดเต็ม!
เยือนโรงงานซ็อกโกแลต คลองสายวัฒนธรรมโอตารุ
ตะลุย สวนสัตว์อาซาฮิยามะ พิพิธภัณฑ์สาเก หมู่บ้านราเมนอาซาฮีคาว่า
ชมความสวยงามบ่อน้ำสีฟ้า ینگเกิ้ลเทอเรส
พิเศษ!! ▪ Yakiniku buffet
พิเศษพัก อาซาฮีคาวะ 1 คืน ซัปโปโร 2 คืน
▪ เกี้ยวครบทุกวัน!!

เดินทางโดยสายการบิน **AirAsia X (XJ)** น้ำหนักสัมภาระโหลดใต้ท้องเครื่อง **20 kg.** / CARRY ON **7 kg.**

วันที่	โปรแกรมท่องเที่ยว	เช้า	เที่ยง	เย็น	โรงแรม
1	ทำอากาศยานดอนเมือง				
2	ทำอากาศยานดอนเมือง – ทำอากาศยานนิวซีโตะเซะ XJ620 DMK-CTS 01.40 – 10.40 – เมืองฟุราโน – ینگเกิ้ลเทอเรส – อาซาฮีคาวะ		🍴		Asahikawa Toyo Hotel 3* หรือ ระดับใกล้เคียงกัน
3	พิพิธภัณฑ์ Otokoyama Sake Brewery Museum – สวนสัตว์อาซาฮิยาม่า – หมู่บ้านราเมนอาซาฮีคาว่า – บ่อน้ำสีฟ้า Shirogane Blue Pond – ซัปโปโร	🍴		🍴	MYSTAYS HOTEL SAPPORO SUSUKINO 3* หรือ ระดับใกล้เคียงกัน
4	Duty free -สโนว์โมบิลแลนด์ ซัปโปโร – คลองโอตารุ – เครื่องแก้วโอตารุ –พิพิธภัณฑ์กล่องดนตรี – โรงงานซ็อกโกแลต – ย่านทานุกิโคจิ	🍴	🍴		MYSTAYS HOTEL SAPPORO SUSUKINO หรือ ระดับใกล้เคียงกัน
5	ทำอากาศยานนิวซีโตะเซะ – ทำอากาศยานดอนเมือง XJ621 CTS-DMK 11.55 – 17.50	🍴			

วันเดินทาง	ราคาผู้ใหญ่ (บาท)	ราคาเด็ก (บาท)	พักเดียว/เดินทาง ท่านเดียว เพิ่ม (บาท)	ที่นั่ง	หมายเหตุ
03 - 07 ธันวาคม 2567	32,888	ไม่มีราคาเด็ก (Infant ไม่เกิน 2 ปี 6,000 บาท)	8,500	34	
05 - 09 ธันวาคม 2567	33,888			34	
09 - 13 ธันวาคม 2567	31,888			34	
12 - 16 ธันวาคม 2567	33,888			34	
17 - 21 ธันวาคม 2567	36,888			34	
26 - 30 ธันวาคม 2567	43,888			34	
07 - 11 มกราคม 2568	31,888			34	
12 - 16 มกราคม 2568	31,888			34	
16 - 20 มกราคม 2568	32,888			34	
21 - 25 มกราคม 2568	30,888			34	
26 - 30 มกราคม 2568	31,888			34	
29 มกราคม - 02 กุมภาพันธ์ 2568	33,888			34	
13 - 17 กุมภาพันธ์ 2568	32,888			34	
18 - 22 กุมภาพันธ์ 2568	32,888			34	
23 - 27 กุมภาพันธ์ 2568	31,888			34	
26 กุมภาพันธ์ - 02 มีนาคม 2568	33,888			34	
27 กุมภาพันธ์ - 03 มีนาคม 2568	31,888			34	
04 - 08 มีนาคม 2568	31,888			34	
09 - 13 มีนาคม 2568	29,888			34	
13 - 17 มีนาคม 2568	31,888			34	
18 - 22 มีนาคม 2568	30,888	34			
23 - 27 มีนาคม 2568	29,888	34			

วันที่หนึ่ง ทำอากาศยานดอนเมือง

21.30 น. พร้อมกัน ณ ทำอากาศยานดอนเมือง อาคารผู้โดยสารระหว่างประเทศขาออก ชั้น 3 เคาน์เตอร์สายการบิน AIR ASIA X (XJ) มีเจ้าหน้าที่ของบริษัทฯ คอยอำนวยความสะดวกด้านเอกสารและติดแท็กกระเป๋า

วันที่สอง ทำอากาศยานดอนเมือง - ทำอากาศยานนิวยอร์ก - เมืองฟูราโน - นิงเกิลเทอเรส - อาซาฮิคาวะ

🍴 อาหาร เที่ยวบิน

01.40 น. เดินทางออกสู่ ประเทศญี่ปุ่น โดยสายการบิน AIR ASIA X (XJ) เที่ยวบินที่ XJ620 (ค่าทัวร์ไม่รวมค่าอาหารบนเครื่องบิน)

10.40 น. เดินทางถึง ทำอากาศยานนิวยอร์ก - ออกโทโด ประเทศญี่ปุ่น (เวลาท้องถิ่นเร็วกว่าประเทศไทย 2 ชั่วโมง กรุณาปรับนาฬิกาของท่านเป็นเวลาที่ท้องถิ่น เพื่อความสะดวกในการนัดหมาย) นำท่านผ่านพิธีตรวจคนเข้าเมืองและศุลกากรสำคัญ!!! ประเทศญี่ปุ่นไม่อนุญาตให้นำอาหารสดจำพวก เนื้อสัตว์ พืช ผลไม้ เข้าประเทศ หากฝ่าฝืนจะมีโทษจับและปรับ เดินทางสู่ เมืองฟูราโน (Furano) (ใช้เวลาเดินทางโดยประมาณ 2 ชั่วโมง) เมืองเล็กๆ ที่เป็น

อีกหนึ่งจุดหมายปลายทางยอดนิยมของนักท่องเที่ยวที่หลงใหลในธรรมชาติ โดยเฉพาะอย่างยิ่งในช่วงฤดูร้อนที่ทุ่งลาเวนเดอร์เบ่งบานสะพรั่งทั่วทั้งเมือง หรือในฤดูหนาวก็มีสถานที่สุดว้าวรอให้ไปเยือน

เที่ยง

๑๐ รับประทานอาหารเที่ยง (มื้อที่ ๑)

ชมความน่ารักของ นิงเกิ้ลเทอเรส (Ningle Terrace) ตั้งอยู่ในภายในบริเวณโรงแรม New Furano Prince เป็นเหมือนเป็นหมู่บ้านเล็กๆ ที่เต็มไปด้วยกระท่อมไม้น่ารักๆ สร้างเรียงรายไปตามทางเดิน กระท่อมแต่ละหลังก็คือร้านขายของของแต่ละร้าน ขายสินค้าที่เป็นงานฝีมือ งานไม้ งานเซรามิค งานแกะสลัก และอื่นๆ อีกมากมาย

Highlight! สถานที่สุดว้าว ควรค่าแก่การถ่ายภาพสุดว้าว สวยงามราวกับอยู่ในเทพนิยาย ❄️



ในกรณีที่ นิงเกิ้ลเทอเรส ปิด ทางบริษัทฯ ขอปรับนำท่านไป **Furano Cheese Factory** ที่มีไม่ใช้แค่โรงงานผลิตชีสธรรมดาๆ แต่เป็นเหมือนสวรรค์สำหรับคนรักชีสเลยก็ว่าได้ เพราะคุณสามารถเข้าไปชมกระบวนการผลิตชีสได้แบบใกล้ชิด ลิ้มลองรสชาติชีสสดใหม่หลากหลายชนิด และยังมีกิจกรรมให้ทำอีกมากมาย แทนโดยไม่แจ้งให้ท่านทราบล่วงหน้า



เดินทางสู่ **อาซาฮิกาวะ (Asahikawa)** (ใช้เวลาเดินทางโดยประมาณ 1 ชั่วโมง) เป็นเมืองสำคัญ มีชื่อเสียงในด้านธรรมชาติที่สวยงาม สวนสัตว์อันโด่งดัง และวัฒนธรรมท้องถิ่นที่น่าสนใจ

เย็น

อาหารเย็น ตามอธยาศัย เพื่อไม่เป็นการรบกวนเวลาของท่าน

ที่พัก: **ASAHIKAWA TOYO HOTEL 3*** หรือระดับใกล้เคียงกัน

ชื่อโรงแรมที่ท่านพัก ทางบริษัทจะทำการแจ้งพร้อมใบนัดหมาย 5-7 วัน ก่อนเดินทาง

เช้า 🍷 รับประทานอาหารเช้าน โรงแรม (มือที่2)

เยี่ยมชม พิพิธภัณฑิ์ Otokoyama Sake Brewery Museum เป็นพิพิธภัณฑิ์ที่รวบรวมเรื่องราวของเหล้า

โอโตโกยามะ (Otokoyama) เหล้าญี่ปุ่นแสนอร่อยที่ให้กลิ่นหอมของข้าวและรสสัมผัสเบานุ่มลิ้น เพราะใช้น้ำจากธารน้ำใต้ดินที่ไหลจากเทือกเขาไดเซิตสึซัน (Daisetsuzan) หนึ่งในร้อยภูเขาชั้นซ็อบของญี่ปุ่น และเมล็ดข้าวพันธุ์ดี เสริมด้วยอุณหภูมิต่ำอันหนาวเหน็บของอาซาฮิคาว่าที่เหมาะแก่การหมักเหล้า และเป็นอุตสาหกรรมดั้งเดิมของญี่ปุ่นอย่างวัฒนธรรมการทำสาเก ที่นี่ยังมีจัดแสดงเอกสารจากสำคัญจากยุคเอโดะ และเครื่องมือต่างๆ ที่ใช้ในการหมักเหล้าอีกด้วย **เช็ควิดีโอ**



Highlight! ใครได้ชมคงต้องร้องว่า "ความสดใสและน่ารักของ พาเหรด เพนกวิน" ที่เดินออกขบวนให้เราชมได้อย่างใกล้ชิด



เที่ยวชม หมู่บ้านราเมนอาซาฮิคาว่า (Asahikawa Ramen Village) คือสวรรค์สำหรับคนที่หลงใหลในรสชาติของราเม็งแท้ๆ เพราะที่นี่รวบรวมร้านราเม็งชื่อดังของเมืองอาซาฮิคาว่าไว้ในที่เดียว ทำให้คุณได้ลิ้มลองรสชาติราเม็งแบบต่างๆ ได้อย่างจุใจ (ค่าทัวร์ไม่รวมค่าอาหาร ค่าราเม็ง และอื่นๆ)



เที่ยง อีระอาหารเที่ยง ตามอรัยาศัย เพื่อไม่เป็นการรบกวนเวลาของท่าน

สุดอลังการชม บ่อน้ำสีฟ้า (Shirogane Blue Pond) ตั้งอยู่ในเมืองบิเอะ บ่อน้ำที่ถูกกักไว้จากการสร้างเขื่อนเพื่อป้องกันโคลนถล่มบริเวณภูเขาไฟในแถบนั้นการที่น้ำในบ่อมีสีฟ้ามากกว่าบ่อน้ำทั่วไปเพราะ อลูมิเนียมไฮดรอกไซด์จากการปะทุของภูเขาไฟ สำหรับในช่วงฤดูหนาวนั้น น้ำในบ่อจะแข็งจนกลายเป็นหิมะสีขาวโพลน แต่ก็ให้ความสวยงามไปอีกแบบ



เดินทางสู่ เมืองซัปโปโร (Sapporo) (ใช้เวลาเดินทางโดยประมาณ 2 ชั่วโมง) เมืองหลักศูนย์รวมความมีสีสันทางเหนือ รวมวัฒนธรรมสุดคลาสสิกอย่างลงตัว ผ่านสถาปัตยกรรมร่วมสมัย เช็คอินหอนาฬิกาแลนด์มาร์ค

ที่พัก: MYSTAYS HOTEL SAPPORO SUSUKINO 3*หรือระดับใกล้เคียงกัน

(ชื่อโรงแรมที่ท่านพัก ทางบริษัทจะทำการแจ้งพร้อมใบนัดหมาย 5-7 วัน ก่อนเดินทาง)

เย็น ๑๑ รับประทานอาหารเย็น (มื้อที่3) **เมนูพิเศษ Yakiniku Buffet**

Highlight! Yakiniku Buffet! บึงย่างสไตลญี่ปุ่น

สวรรค์ของคนรักบึงย่างทานอาหารไป ได้พูดคุยกัน คงจะ Moment ที่ดีและฟินไม่น้อย



เช้า ๑๐ รับประทานอาหารเช้า ณ โรงแรม (มือที่4)

ข้อปึงที่Duty free แหล่งช้อปปิ้งปลอดภาษี ที่รวบรวมสินค้าราคาพิเศษ และมีชื่อเสียงที่เห็นแล้วต้องรู้ว่ามาจากประเทศญี่ปุ่นเช่น โฟมถ่านหินฟูเซาไฟ วิตามิน อาหารเสริม ครีมต่างๆ ขนมญี่ปุ่นหลากหลายชนิด รวมไปถึงชาเขียว ผลิตภัณฑ์ขึ้นชื่อของญี่ปุ่น เป็นต้น พาทุกท่าน**เพลิดเพลินตะลุยหิมะที่ สโนว์โมบิลแลนด์ ซัปโปโร (Snowmobile Land Sapporo)** ถือว่าเป็นลานสโนว์โมบิลที่ใหญ่ที่สุดในซัปโปโรที่มีคอร์สสโนว์โมบิลที่สามารถเพลิดเพลินได้อย่างง่ายๆ มีคอร์สให้คุณเลือกตั้งแต่คอร์สระยะสั้นที่ใช้เวลาเพียง 30 นาที ไปจนถึงคอร์ส 1 ชั่วโมง ซึ่งจะทำให้สนุกสนานกับสโนว์โมบิลได้อย่างเต็มอิม ซึ่ไปตามเส้นทางหิมะ 90 กม. คุณจะสัมผัสกับความยอดเยี่ยมจากความเร็วของสโนว์โมบิลในภูเขาสิริกที่มีหิมะอันหนานุ่ม หรือหากมีโอกาสอาจจะได้พบกับสัตว์ป่า เช่น สุนัขจิ้งจอก กระต่าย กวาง กระรอก นกหัวขวาน หรือแม้แต่นกฮูก และไม่ต้องเป็นกังวลสำหรับผู้ที่ไม่ใช่อุปกรณ์พิเศษที่ใช้ในการเล่น โดยภายในมีอุปกรณ์ให้ท่านเลือกเช่าเพิ่มเติม หมวกกันน็อค, บูท และถุงมือได้ และที่นี่ยังมีพื้นที่สำหรับเด็กในระหว่างที่ผู้ใหญ่กำลังสนุกสนานกับสโนว์โมบิล เด็กๆ ก็สามารถเพลิดเพลินที่กับของเล่นได้ที่โซน Snow park และในการเล่นจะมีการรักษาระยะห่างระหว่างแต่ละคันและมีครูฝึกคอยดูแลอย่างใกล้ชิด ที่นี่จึงเหมาะสำหรับผู้เริ่มหัดเล่น (ค่าทัวร์**ไม่รวมค่าคอร์ส course Snowmobile, ค่าเช่า Snow park และอุปกรณ์เสริมต่างๆ** ลูกค้าสามารถจ่ายค่า Option ต่างๆ ได้ที่หน้างาน ราคาอาจมีการเปลี่ยนแปลงโดยไม่ได้แจ้งให้ทราบล่วงหน้า)

- Snowmobile Tour 30 mins course
- Snowmobile Tour 60 mins course
- Snow Park 60 mins

โดยบริเวณนี้จะมีอุปกรณ์เครื่องเล่นสำหรับเด็ก ที่ราคารวมอยู่ในค่าเช่า ไม่ว่าจะเป็น Banana Boat, Snow Raft ที่เหมือนกับการล่องแก่งบนหิมะ หรือ Snow Sled แผ่นเลื่อนลากบนหิมะ และกิจกรรมยอดฮิต Snowball Fight ศึกปาหิมะแบบน่ารักๆ ของเด็กๆ



ในกรณีที่**ไม่ไป Snowmobile Land Sapporo** กรณีหิมะไม่มากพอ อาจทำให้ยังเล่น Snowmobile ไม่ได้ เปลี่ยนเป็นที่ **เนินพระพุทธรเจ้า (Hill of Buddha)** (ค่าทัวร์**รวมค่าเช่าไหว้องค์พระ**) ผลงานชิ้นเอกของทาดาโอะอันโดะ (Tadao Ando) สถาปนิกชาวญี่ปุ่นเจ้าของรางวัลปริตซ์เกอร์ที่ถือว่าที่สุดรางวัลของสถาปนิก โดยมีลักษณะเป็นเนินเขาล้อมรอบรูปปั้นพระพุทธรูปสีขาว ผสมผสานที่ลงตัวระหว่างสถาปัตยกรรมที่มนุษย์สร้างขึ้นกับความงดงามจากรธรรมชาติ



เที่ยง ๑๐ รับประทานอาหารเที่ยง (มื้อที่5)

เดินทางสู่เมืองโอตารุ (Otaru) เมืองเก่าผสมผสานความงดงามของธรรมชาติ วัฒนธรรม และความทันสมัย Landmark สำคัญถ้าไม่มาที่นี่ถือว่ามาไม่ถึง คลองสายวัฒนธรรมโอตารุ(Otaru Canal) คลองสายวัฒนธรรมอันมีเสน่ห์ชวนให้ค้นหา ด้วยความเป็นเอกลักษณ์แห่งวิถีชีวิต 2 ฝั่งคลองที่ยังคงความเป็นญี่ปุ่นแบบดั้งเดิม คลองโอตารุสร้างเพื่อให้เรือเล็กลำเลียงสินค้าจากท่าเรือเอามาเก็บไว้ในโกดังที่อยู่ตามริมคลอง เมื่อวิทยาการเจริญก้าวหน้าเรือใหญ่จึงเปลี่ยนไปเข้าท่าที่ใหญ่และขนส่งเข้าโกดัง ได้ง่ายขึ้น ตึกเก่าเก็บสินค้าริมคลองเหล่านี้ จึงถูกดัดแปลงเป็นร้านอาหารสไตล์ต่างๆ และพิพิธภัณฑ์



ความละเอียดของเครื่องแก้วผลงาน Handmade เครื่องแก้วโอตารุ (Kitachi Glass) แหล่งทำเครื่องแก้วที่มีชื่อเสียงโด่งดังที่สุดของโอตารุ ชมความสวยงามของแก้วหลากสีสัน เหมือนอยู่ในโลกของจินตนาการ และยังมีเครื่องแก้วหลากหลายให้ท่านชื่นชม และเลือกซื้อได้ เมืองนี้มีชื่อเสียงในด้านการทำเครื่องแก้วประเภทต่างๆ เช่น

แก้วเป่า แก้วตัด แก้วหลอม และเครื่องประดับที่ทำจากแก้ว เสน่ห์และความโรแมนติกที่น่าหลงใหล พิพิธภัณฑ์กล่องดนตรี (Otaru Music Box Museum) ให้ท่านได้ท่องเที่ยวในดินแดนแห่งเสียงดนตรีและบทกวีที่แสนอ่อนหวานชวนให้น่าหลงใหล ด้วยกล่องดนตรี (MUSIC BOX) อันมากมายหลากหลายและงดงามที่จะทำให้ท่านผ่อนคลายอย่างดีมาก กว่า 3,000 แบบ รวมถึงท่านยังสามารถเลือกทำกล่องดนตรีแบบที่ท่านต้องการได้ด้วยอิสระให้ท่านได้ทำกล่องดนตรีน่ารักๆ ในแบบที่ท่านชื่นชอบด้วยตัวท่าน ซอปปิงของขึ้นชื่อฮอกไกโดที่ โรงงานช็อกโกแลตชิโรอิโคอิโบ (Shiroi koibito park) ไปเยือนบ้านเกิดคุกกี้ของฟากชื่อดัง ขนมอบของฟากยอดฮิตจากฮอกไกโดนี้ผลิตโดยบริษัท Ishiya คุกกี้แผ่นบางกรุบกรอบประกบไว้ที่ช็อกโก



แลตหวานละมุน นอกจากสูตรคลาสสิกนี้แล้วยังมีรสชาติใหม่ๆ รวมถึงผลิตภัณฑ์อื่นๆอีกมากมาย โดยสถานที่นี้มาเป็นริมปาร์ค ที่มาในรูปแบบสวนสนุกช็อกโกแลต อิสระให้ท่านได้ช้อปปิ้งของที่ระลึกด้านหน้าและถ่ายภาพตามมุมสวยๆ มากมาย ([คำท้วงไม่รวม การเข้าชมการผลิตด้านใน](#))



กรณีที่โรงงาน ช็อกโกแลตชิโรอิโคอิบิโตะ ปิด ทำให้ไม่สามารถเข้าชมได้เนื่องจากสภาพอากาศไม่ดี ไม่เอื้ออำนวย และปัญหาอื่นๆของสวนสก็ร์เปลี่ยนแปลงไป **พิพิธภัณฑ์เบียร์ชิบิโระ (Sapporo Beer Museum)** ซึ่งจัดแสดงเกี่ยวกับประวัติความเป็นมาของเบียร์ชิบิโระในแต่ละยุคสมัย เพราะฮอกไกโดนั้นขึ้นชื่อว่าเป็นแหล่งผลิตเบียร์ครั้งแรกของประเทศญี่ปุ่น ที่นี่เป็นแหล่งผลิตที่เก่าแก่ที่สุดและเป็นยี่ห้อที่นิยมที่สุดในประเทศ ซึ่งมีการกลั่นเบียร์ตั้งแต่ปี ค.ศ.1877 มาจนถึงปัจจุบัน และยังส่งออกไปทั่วโลกอีกด้วย ที่นี่จึงถือเป็นแหล่งที่เรียนรู้ถึงสินค้าที่มีชื่อเสียงดังไกลระดับโลก โดยไม่แจ้งให้ทราบล่วงหน้าทุกกรณี



จากนั้นนำท่านเช็คอินเข้าสู่ที่พัก

ที่พัก: MYSTAYS HOTEL SAPPORO SUSUKINO 3*หรือระดับใกล้เคียงกัน (ชื่อโรงแรมที่ท่านพัก ทางบริษัทจะทำการแจ้งพร้อมใบนัดหมาย 5-7 วัน ก่อนเดินทาง)

เย็น อิสระรับประทานอาหารเย็น [ตามอัธยาศัย](#) เพื่อไม่เป็นการรบกวนเวลาของท่าน

หลังจากที่ท่านเช็คอินเข้าสู่ที่พักแล้ว แนะนำให้ท่านเพลิดเพลินเดินเล่นแหล่งกินดื่มหรืออิสระช้อปปิ้งได้ที่ **ย่านทานุกิโคจิ (Tanuki Koji)** ย่านช้อปปิ้งในร่มยาวประมาณ 1 กิโลเมตรถูกแบ่งเป็น 7 ส่วนหรือ 7 บล็อก สองข้างทางเต็มไปด้วยร้านขายสินค้ามากมายกว่า 100 ร้าน อาหาร ยา เสื้อผ้า รองเท้า ABC Mart นอกจากนี้สถานที่แห่งนี้มีอายุมากกว่า 100 ปี จะเป็นแหล่งช้อปปิ้งแล้วยังใช้เป็นที่พักกิจกรรมเทศกาลต่างๆ จะใช้เป็นจุดรวมพลของหนุ่มสาว และย่านกินดื่ม **ย่านซูซุกิโนะ (Susukino)** ย่านแหล่งบันเทิงที่ใหญ่ที่สุดในภาคเหนือของญี่ปุ่น บาร์ ไนต์คลับ หรือร้านอาหารโอเคะ และเป็นแหล่งศูนย์รวมราเม็ง และเป็นแหล่งต้นกำเนิดเมนูดังอย่าง เมมูมิโซะราเม็ง (Miso Ramen) แสนอร่อย กินได้ไม่เบื่ออีกด้วย!



วันที่ห้า ทำอากาศยานนิวซีโตะเซะ – ทำอากาศยานดอนเมือง

🍴 อาหาร เช้า

เช้า 🍴 รับประทานอาหารเช้า ณ โรงแรม (เมื่อที่6) หรือบริการอาหาร แบบกล่อง SET BOX กรณีที่ พักอยู่ห่างจาก สนามบินหรือกรณีห้องอาหารโรงแรมเปิดช้า

เดินทางสู่ ทำอากาศยานนิวซีโตะเซะ ออกโต ประเทศญี่ปุ่น เพื่อเตรียมตัวเดินทางกลับ ประเทศไทย

11.55 น. เดินทางสู่ ทำอากาศยานดอนเมือง โดยสายการบิน AIR ASIA X (XJ) เที่ยวบินที่ XJ621

17.50 น. เดินทางถึง ทำอากาศยานดอนเมือง ประเทศไทย โดยสวัสดิภาพ

หมายเหตุ: รายการทัวร์สามารถเปลี่ยนแปลงได้ตามความเหมาะสม เนื่องจากสภาวะอากาศ, การเมือง, สายการบิน การจราจรช่วงเทศกาลหรือวันหยุดของญี่ปุ่น เป็นต้น โดยมีต้องแจ้งให้ทราบล่วงหน้า โดยทางผู้จัดจะปรับเปลี่ยนโดย คำนึงถึงผลประโยชน์ของท่านเป็นหลัก เพื่อให้ท่านท่องเที่ยวได้ครบถ้วนตามโปรแกรม

*การบริการของรถบัสนำเที่ยวญี่ปุ่น ตามกฎหมายของประเทศญี่ปุ่นนั้น สามารถให้บริการสูงสุดวันละไม่เกิน 10 ชั่วโมง และไม่สามารถขอเพิ่มเวลาใช้บริการรถบัสนำเที่ยวได้ โดยมีคนขับและคนขับจะเป็นผู้บริหารเวลาตามความเหมาะสม จึง ขอสงวนสิทธิ์ในการปรับเปลี่ยนเวลาท่องเที่ยวตามสถานที่ในโปรแกรมการเดินทาง

** ตามกฎหมายของประเทศญี่ปุ่นนั้น สามารถให้บริการสูงสุดวันละไม่เกิน 10 ชั่วโมง กรณีที่คนขับรถไม่ได้พักโรงแรม เดียวกับกรุ๊ปทัวร์ หรือ คนขับรถต้องนำรถส่งกลับบริษัทฯ จะสามารถให้บริการกรุ๊ปทัวร์ในวันนั้นๆ ได้สูงสุด 10 ชั่วโมง เท่านั้น เพื่อเป็นการเผื่อเวลาให้คนขับรถถึงที่หมายปลายทางนั้นๆ แล้วเวลารวมทั้งสิ้นไม่เกินเวลา 10 ชม. ตามที่กฎหมาย กำหนดบังคับ

ประกาศสำคัญ: รับเฉพาะผู้มีวัตถุประสงค์เพื่อการท่องเที่ยวเท่านั้น ค่าทัวร์ที่จ่ายให้กับผู้จัด เป็นการชำระแบบจ่ายชำระขาด และผู้จัดได้ชำระให้กับสายการบินและสถานที่ต่างๆ แบบชำระขาดเช่นกันก่อนออกเดินทาง ฉะนั้นหากท่านไม่ได้ร่วมเดินทาง หรือใช้บริการตามรายการไม่ด้วยสาเหตุใด หรือได้รับการปฏิเสธการเข้าหรือออกนอกเมืองจากประเทศในรายการ (ประเทศไทยและประเทศญี่ปุ่น) ทางผู้จัดขอสงวนสิทธิ์การคืนเงินส่วนใด ๆ รวมทั้งค่าตัวเครื่องบินให้แก่ท่าน

เงื่อนไขการให้บริการ

- ▶ การเดินทางครั้งนี้จะต้องมีจำนวน 20 ท่านขึ้นไป กรณีไม่ถึงจำนวนดังกล่าว
- จะส่งจอยน์ทัวร์กับบริษัทที่มีโปรแกรมใกล้เคียงกัน
- หรือเลื่อน หรือยกเลิกการออกเดินทาง โดยทางบริษัทจะทำการแจ้งให้ท่านทราบล่วงหน้าก่อนการเดินทางประมาณ 10 วัน
- หรือขอสงวนสิทธิ์ในการปรับราคาค่าบริการเพิ่ม (ในกรณีที่ผู้เดินทางไม่ถึง 15 ท่าน และท่านยังประสงค์เดินทางต่อ) โดยทางบริษัทจะทำการแจ้งให้ท่านทราบก่อนล่วงหน้า
- ▶ ในกรณีที่ลูกค้าต้องออกตัวโดยสารถภายในประเทศ กรุณาติดต่อเจ้าหน้าที่ของบริษัทฯ ก่อนทุกครั้ง มิฉะนั้นทางบริษัทจะไม่รับผิดชอบใดๆ ทั้งสิ้น
- ▶ การจองทัวร์และชำระค่าบริการ

- กรุณาชำระค่ามัดจำ ท่านละ 20,000 บาท กรุณาส่งสำเนาหน้าพาสปอร์ต พร้อมเอกสารชำระมัดจำค่าทัวร์
- ค่าทัวร์ส่วนที่เหลือชำระ 25-30 วันก่อนออกเดินทาง กรณีบริษัทฯ จำเป็นต้องออกตัวก่อนท่านจำเป็นต้องชำระค่าทัวร์ส่วนที่เหลือตามที่บริษัทกำหนดแจ้งเท่านั้น
- **สำคัญ** สำเนาหน้าพาสปอร์ตผู้เดินทาง (จะต้องมีอายุเหลือมากกว่า 6 เดือนก่อนหมดอายุนับจากวันเดินทางไป-กลับ และจำนวนหน้าหนังสือเดินทางต้องเหลือว่างสำหรับติดวีซ่าไม่ต่ำกว่า 3 หน้า) **กรุณาตรวจสอบก่อนส่งให้บริษัทมิฉะนั้นทางบริษัทจะไม่รับผิดชอบกรณีพาสปอร์ตหมดอายุ** กรุณาส่งพร้อมหลักฐานการโอนเงินมัดจำ

เงื่อนไขการยกเลิก

- ยกเลิกก่อนการเดินทางตั้งแต่ 30 วันขึ้นไป คืนเงินค่าทัวร์โดยหักค่าใช้จ่ายที่เกิดขึ้นจริง
- ยกเลิกก่อนการเดินทาง 15-29 วัน ยึดเงิน 50% จากยอดที่ลูกค้าชำระมา และเก็บค่าใช้จ่ายที่เกิดขึ้นจริง(ถ้ามี)
- ยกเลิกก่อนการเดินทางน้อยกว่า 15วัน ขอสงวนสิทธิ์ยึดเงินเต็มจำนวน
 - *กรณีมีเหตุยกเลิกทัวร์ โดยไม่ใช้ความผิดของบริษัททัวร์ คืนเงินค่าทัวร์โดยหักค่าใช้จ่ายที่เกิดขึ้นจริง(ถ้ามี)
 - *ค่าใช้จ่ายที่เกิดขึ้นจริง เช่น ค่ามัดจำตัวเครื่องบิน โรงแรม ค่าวีซ่า และค่าใช้จ่ายจำเป็นอื่นๆ

กรณีจองทัวร์วันหยุดเทศกาล วันหยุดนักขัตฤกษ์ วันหยุดยาวต่อเนื่อง หากได้มีการแจ้งยกเลิกทัวร์ ทางบริษัทฯ ขอสงวนสิทธิ์เก็บค่าทัวร์ทั้งหมด โดยไม่มีเงื่อนไขใดๆ ทั้งสิ้น

อัตราค่าบริการนี้ รวม

1. ค่าตัวโดยสารเครื่องบินไป-กลับ ชั้นประหยัดพร้อมค่าภาษีสนามบินทุกแห่งตามรายการทัวร์ข้างต้น (ตัวกรุ๊ปไม่สามารถ Upgrade ที่นั่ง ได้ และต้องเดินทางไป-กลับพร้อมตัวกรุ๊ปเท่านั้นไม่สามารถเลื่อนวันได้)
2. ค่าที่พักห้องละ 2-3 ท่าน ตามโรงแรมที่ระบุไว้ในรายการหรือ ระดับใกล้เคียงกัน

กรณีพัก 3 ท่านถ้าวันที่เข้าพักโรงแรม ไม่มีห้อง TRP (3 ท่าน) อาจจำเป็นต้องแยกพัก 2 ห้อง (มีค่าใช้จ่ายพักเดี่ยวเพิ่ม) กรณีห้อง TWIN BED (เตียงเดี่ยว 2 เตียง) ซึ่งโรงแรมไม่มีหรือเต็ม ทางบริษัทขอปรับเป็นห้อง DOUBLE BED แทนโดยมีต้องแจ้งให้ทราบล่วงหน้า หรือ หากต้องการห้องพักแบบ DOUBLE BED (1 เตียงใหญ่) ซึ่งโรงแรมไม่มีหรือเต็ม ทางบริษัทขอปรับเป็นห้อง TWIN BED แทนโดยมีต้องแจ้งให้ทราบล่วงหน้า กรณีห้องพักในเมืองที่ระบุไว้ในโปรแกรมมีเทศกาลวันหยุด มีงานแฟร์ต่างๆ บริษัทขอจัดที่พักในเมืองใกล้เคียงแทน
3. ค่าอาหาร ค่าเข้าชม และ ค่ายานพาหนะทุกชนิด ตามที่ระบุไว้ในรายการทัวร์ข้างต้น
4. เจ้าหน้าที่บริษัท 4 คอยอำนวยความสะดวกตลอดการเดินทาง
5. ค่าน้ำหนักกระเป๋า **สายการบิน AirAsia X (XJ) สัมภาระโหลดใต้ท้องเครื่องไม่เกิน 20 กิโลกรัมและ ถ้อยขึ้นเครื่องได้ 7 กิโลกรัม** และค่าประกันวินาศภัยเครื่องบินตามเงื่อนไขของแต่ละสายการบินที่มีการเรียกเก็บ และกรณีสัมภาระเกินท่านต้องเสียค่าปรับตามที่สายการบินเรียกเก็บ **กรณีท่านมีความประสงค์จะซื้อน้ำหนักเพิ่ม กรุณาแจ้งพร้อมจองทัวร์หรือก่อนเดินทางอย่างช้า 10วัน พร้อมชำระค่าน้ำหนัก** ซื้อน้ำหนักเพิ่ม 5 กก. ชำระเพิ่ม 700 บาท /เพิ่ม 10 กก. ชำระเพิ่ม 1,400 บาท/เพิ่ม 20 กก. ชำระเพิ่ม 3,500 บาท
6. ค่าประกันอุบัติเหตุตามกรมธรรม์วงเงิน 1,000,000 บาท ค่ารักษาพยาบาล ตามเงื่อนไขของบริษัทฯ ประกันภัยที่บริษัททำไว้ ทั้งนี้ย่อมอยู่ในข้อจำกัดที่มีการตกลงไว้กับบริษัทประกันชีวิต ทุกกรณี ต้องมีใบเสร็จและเอกสารรับรองทางการแพทย์จากหน่วยงานที่เกี่ยวข้อง ไม่คุ้มครองโรคประจำตัว การสูญเสียทรัพย์สินส่วนตัวของผู้เดินทางและไม่รวมประกันสุขภาพ ท่านสามารถสั่งซื้อประกันสุขภาพเพิ่มได้จากบริษัทประกันทั่วไป
7. ค่าภาษีสนามบิน และค่าภาษีน้ำมันตามรายการทัวร์

- ค่ารถปรับอากาศนำเที่ยวตามระบุไว้ในรายการ พร้อมคนขับรถ (กฎหมายไม่อนุญาตให้คนขับรถเกิน 10 ชม./วัน)
- รวมภาษีมูลค่าเพิ่ม 7% และภาษีหัก ณ ที่จ่าย 3% (ค่าบริการเท่านั้น)

อัตราค่าบริการนี้ ไม่รวม

- ค่าทำหนังสือเดินทางไทย และเอกสารต่างด้าวต่างๆ
- ค่าใช้จ่ายอื่นๆ ที่นอกเหนือจากรายการระบุ อาทิเช่น ค่าอาหาร เครื่องดื่ม ค่าชกักรีด ค่าโทรศัพท์ เป็นต้น
- ค่าภาษีทุกรายการคิดจากยอดบริการ, ค่าภาษีเดินทาง (ถ้ามีการเรียกเก็บ)
- ค่าภาษีน้ำมันที่สายการบินเรียกเก็บเพิ่มภายหลังจากทางบริษัทฯ ได้ออกตั๋วเครื่องบิน ได้ทำการขายโปรแกรมแล้ว
- ค่าพนักงานยกกระเป๋าที่โรงแรม
- ค่าทิปโถกด์ คนขับรถ ขออนุญาตนำเก็บ **ณ สนามบินวันแรก ท่านละ 2,000 บาท / ท่าน** สำหรับกรุ๊ปที่มีหัวหน้าทัวร์แล้วแต่ความประทับใจและน้ำใจจากท่าน

หมายเหตุ

กรุณาอ่านศึกษารายละเอียดทั้งหมดก่อนทำการจองเพื่อความถูกต้องและความเข้าใจตรงกันระหว่างท่านลูกค้าและบริษัทฯ และเมื่อท่านตกลงชำระเงินมัดจำหรือค่าทัวร์ทั้งหมดกับทางบริษัทฯ แล้ว ทางบริษัทฯ จะถือว่าท่านได้ยอมรับเงื่อนไขข้อตกลงต่างๆ ทั้งหมด

- บริษัทฯ ขอสงวนสิทธิ์ที่จะเลื่อนการเดินทางหรือปรับราคาค่าบริการขึ้นในกรณีที่มีผู้ร่วมคณะไม่ถึง 15 ท่าน
- ขอสงวนสิทธิ์การเก็บค่าน้ำมันและภาษีสนามบินทุกแห่งเพิ่ม หากสายการบินมีการปรับขึ้นก่อนวันเดินทาง
- บริษัทฯ ขอสงวนสิทธิ์ในการเปลี่ยนเที่ยวบิน โดยมีต้องแจ้งให้ทราบล่วงหน้าอันเนื่องจากสาเหตุต่างๆ
- บริษัทฯ จะไม่รับผิดชอบใดๆ ทั้งสิ้น หากเกิดกรณีความล่าช้าจากสายการบิน, การยกเลิกบิน, การประท้วง, การนัดหยุดงาน, การก่อการจลาจล, ภัยธรรมชาติ, การนำสิ่งของผิดกฎหมาย ซึ่งอยู่นอกเหนือความรับผิดชอบของบริษัทฯ
- บริษัทฯ จะไม่รับผิดชอบใดๆ ทั้งสิ้น หากเกิดสิ่งของสูญหาย อันเนื่องเกิดจากความประมาทของท่าน, เกิดจากการโจรกรรม และ อุบัติเหตุจากความประมาทของนักท่องเที่ยวเอง
- เมื่อท่านตกลงชำระเงินมัดจำหรือค่าทัวร์ทั้งหมดกับทางบริษัทฯ แล้ว ทางบริษัทฯ จะถือว่าท่านได้ยอมรับเงื่อนไขข้อตกลงต่างๆ ทั้งหมด
- รายการนี้เป็นเพียงข้อเสนอที่ต้องได้รับการยืนยันจากบริษัทฯ อีกครั้งหนึ่ง หลังจากได้สำรองโรงแรมที่พักในต่างประเทศเรียบร้อยแล้ว โดยโรงแรมจัดในระดับใกล้เคียงกัน ซึ่งอาจจะปรับเปลี่ยนตามที่ระบุในโปรแกรม
- การจัดการเรื่องห้องพัก เป็นสิทธิ์ของโรงแรมในการจัดห้องให้กับกรุ๊ปที่เข้าพัก โดยมีห้องพักสำหรับผู้สูบบุหรี่ / ปลอดบุหรี่ได้ โดยอาจจะขอเปลี่ยนห้องได้ตามความประสงค์ของผู้ที่พัก ทั้งนี้ขึ้นอยู่กับความพร้อมให้บริการของโรงแรม และไม่สามารถรับประกันได้
- กรณีผู้เดินทางต้องการความช่วยเหลือเป็นพิเศษ อาทิเช่น **ใช้วีลแชร์ กรุณาแจ้งบริษัทฯ อย่างน้อย 14 วัน ก่อนการเดินทาง** มิฉะนั้น บริษัทฯ ไม่สามารถจัดการได้ล่วงหน้าได้
- มัคคุเทศก์ พนักงานและตัวแทนของผู้จัด ไม่มีสิทธิ์ในการให้คำสัญญาใดๆ ทั้งสิ้นแทนผู้จัด นอกจากมีเอกสารลงนามโดยผู้มีอำนาจของผู้จัดกำกับเท่านั้น
- ผู้จัดจะไม่รับผิดชอบและไม่สามารถคืนค่าใช้จ่ายต่างๆ ได้เนื่องจากการ هماจ่ายกับตัวแทนต่างๆ ในกรณีที่ผู้เดินทางไม่ผ่านการพิจารณาในการตรวจคนเข้าเมือง-ออกเมือง ไม่ว่าจะเป็นกองตรวจคนเข้าเมืองหรือกรมแรงงานของทุกประเทศในรายการท่องเที่ยว อันเนื่องมาจากการกระทำที่ส่อไปในทางผิดกฎหมาย การหลบหนี เข้าออกเมือง เอกสารเดินทางไม่ถูกต้อง หรือ การถูกปฏิเสธในกรณีอื่นๆ