



089-659-1717

Office 095-659-1717

H2otour59@gmail.com

309/167 คอนโดลุมพินี ชิววี่ ซะอำ ต.ชะอำ อ.ชะอำ จ.เพชรบุรี 76120



ใบอนุญาตเลขที่ 11/08185



@h2otour59

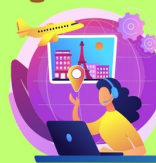

2024

FREEDAY WINTER HOKKAIDO TOMAMU

ฮอกไกโด โทมามู ไอตารุ 7 วัน 5 คืน (TG)

T2G-CTS16TG

HOKKAIDO TOMAMU

ฮอกไกโด • โทมามู • อาซาฮิคาว่า • ไอตารุ *Freeday*

สนุกสนานเต็มอิ่ม ณ โทมามูสกีรีสอร์ท • หมู่บ้านราเมนอาซาฮิคาว่า • ชมวนพาเหรดเพนกวิน ณ สวนสัตว์อาซาฮิคาว่า • โรงงานช็อกโกแลต ไอตารุ • พระใหญ่ HILL OF BUDDHA • อิสระฟรีเดย์ 1 วันตามอัธยาศัย

วันเดินทาง 20-26 ก.พ. 2568

ราคา **71,999.-**

7 วัน 5 คืน สายการบิน THAI AIRWAYS (TG)

ราคาพร้อมทิปไกด์แล้ว

"พักสกีรีสอร์ท 5 ดาว 1 คืน"

TOMAMU SKI RESORT

พักโทมามูสกีรีสอร์ท 1 คืน • อาซาฮิคาว่า 1 คืน

ฮังโปโร (ตัดผ่านฮังโป) 3 คืน

บริการรถเช่า 25 คัน • มีอาหารกลางวัน • บริการรถเช่า • ประกันสุขภาพ

วันที่	กำหนดการ	เช้า	เที่ยง	เย็น	โรงแรม
1	สนามบิณสูวรรณภูมิ TG670 (23:45-08:20)	X	X	X	-
2	สนามบิณชิโตเสะ → Hoshino Tomamu Ski Resort – สนุกไปกับกิจกรรมหน้าหนาว ภายในสกีรีสอร์ท ตามอัธยาศัย				Tomamu The Tower Ski Resort 5ดาว
3	หมู่บ้านราเมน – สวนสัตว์อาซาฮิยาม่า - อีออนมอลล์อาซาฮิคาว่า		X		Asahikawa Toyo Hotel หรือเทียบเท่า
4	โรงงานช็อกโกแลต - โอตารุ - คลองโอตารุ - ถนนซาไกมาจิ - พิพิธภัณฑ์กล่องดนตรี – เต็มอิ่มช้อปปิ้งทานุกิโคจิ - ดินเนอร์บุฟเฟต์ซาบู				Karaksa Sapporo Hotel หรือเทียบเท่า
5	ตลาดปลานิโจ - พระใหญ่ Hill of Buddha - MITSUI OUTLET – ดินเนอร์บุฟเฟต์ปิ้งย่าง + ชาบูยักษ์ ร้านนัตตะ				Karaksa Sapporo Hotel หรือเทียบเท่า
6	อิสระตามอัธยาศัย (ไม่มีรถบัสให้บริการ)		X	X	Karaksa Sapporo Hotel หรือเทียบเท่า
7	สนามบิณชิโตเสะ CTS-BKK TG671 (10:00-15:30)			X	-

วันเดินทาง	ราคาผู้ใหญ่ พักห้องละ 2-3 ท่าน	ราคาเด็กอายุ ต่ำกว่า 12 ปี	พักเดี่ยว จ่ายเพิ่ม	จอยแลนด์ หักค่าตัวออก
20-26 ก.พ. 2568	71,999	69,999	14,500	-25,000

เด็กทารก อายุไม่เกิน 2 ขวบ (นับจากวันเดินทาง) จ่ายเพิ่ม 12,000 บาท

ราคารวมค่าทิปไกด์และคนขับแล้ว หากต้องการให้ทิปเพิ่มพนักงาน สามารถให้ได้ตามอัธยาศัย

น้ำหนักกระเป๋าโหลดใต้เครื่อง ท่านละ 25 กก.

ความหนาแน่นของหิมะจะมากหรือน้อย ขึ้นอยู่กับสภาพอากาศ
ซึ่งอยู่นอกเหนือการควบคุมของบริษัทฯ

วันแรก

สนามบินสุวรรณภูมิ

- 21.30 น. พร้อมกันที่ **สนามบินสุวรรณภูมิ** ชั้น 4 ผู้โดยสารขาออก **เคาน์เตอร์ ROW D สายการบินไทย** เพื่อเตรียมตัวเดินทาง และผ่านขั้นตอนการเช็คอิน
- 23.45 น. ออกเดินทางสู่ **เมืองซัปโปโร ประเทศญี่ปุ่น** โดยเที่ยวบิน **TG670**



วันที่ 2

สนามบินชิโตเสะ - Hoshino Tomamu Ski Resort

- 08:20 น. เดินทางถึง **สนามบินชิโตเสะ ฮอกไกโด** ประเทศญี่ปุ่น พบการต้อนรับอย่างอบอุ่นจากเจ้าหน้าที่ (**เวลาท่องเที่ยวที่ญี่ปุ่นเร็วกว่าประเทศไทย 2 ชั่วโมง**) หลังจากผ่านขั้นตอนของกรมศุลกากรเรียบร้อยแล้ว

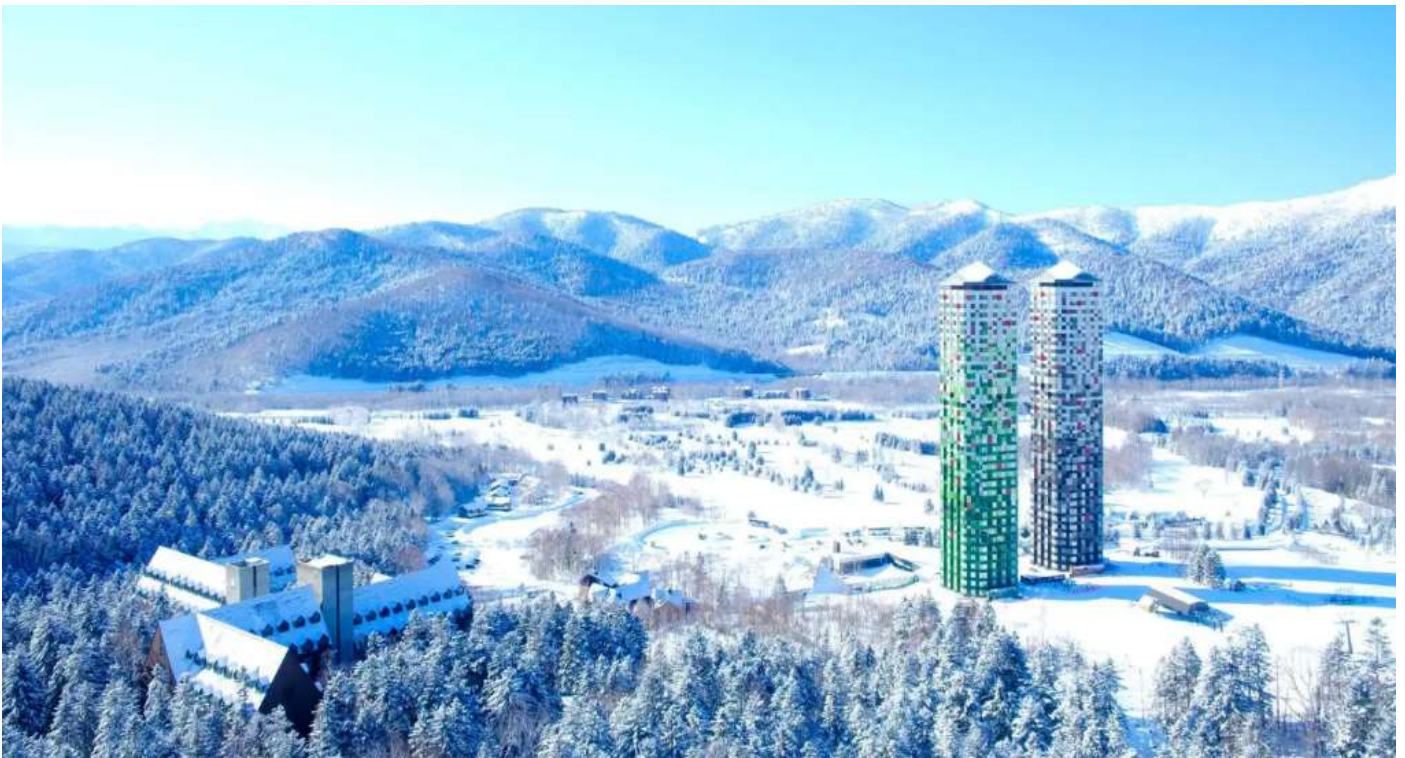



10.00 น. จากนั้นนำท่านเดินทางไปสนุกกับหิมะที่ **TOMAMU (ใช้เวลาเดินทางประมาณ 1.30 ชม.) สกีรีสอร์ท** **ระดับไฮเอนด์ของฮอกไกโด** ที่เปรียบพร้อมไปด้วยลานสกีขนาดใหญ่ที่ครอบคลุมพื้นที่ของภูเขาถึง 2 ลูก โรงแรมที่พัก ห้องอาหาร สระว่ายน้ำในร่ม และกิจกรรมกลางแจ้งนานาชนิด รวมทั้งจุดขายที่ดูเจ๋งนัก สกีเป็นที่สุดอย่าง Ski-in Ski-out เรียกว่าแค่แต่งตัวเสร็จก็ออกไปลุยหิมะกันได้เลย

โทมามู (Tomamu) คือ **ชื่อของรีสอร์ทขนาดใหญ่** ที่ให้นักท่องเที่ยวได้ใช้เวลาอยู่กับธรรมชาติอย่างเต็มที่ ไม่ว่าจะเป็ภูเขาหรือป่าในฤดูร้อน หรือจะเป็นทิวทัศน์สีขาวโพลนของหิมะในฤดูหนาว และที่อยากแนะนำเป็นพิเศษคือ **อุคไคเทอเรส (Unkai Terrace)** สำหรับในฤดูหนาว ก็มีทะเลเกลือ น้ำแข็งที่เกาะอยู่ตามต้นไม้ และ **หมู่บ้านน้ำแข็ง (Ice Village)** ที่มีโรงแรมน้ำแข็ง ช่วยสร้างบรรยากาศโรแมนติกให้คุ้รักได้เป็นอย่างดี **(ราคาทัวร์รวมค่า UNKAI GONDOLA เพื่อขึ้นมาชม UNKAI TERRACE แล้ว + รวมค่าเข้าหมู่บ้านน้ำแข็งแล้ว แต่ไม่รวมค่าทำกิจกรรมอื่นๆ เช่น ค่าเล่นสกี ค่า Snow Mobile , ค่าเล่น Snow Rafting และกิจกรรมอื่นๆ)**

Tomamu The Tower ถือเป็นที่พักที่เรียกได้ว่าเป็นสัญลักษณ์ของโทมามูเลยก็ว่าได้ กับหอคอยคู่ความสูง 36 ชั้นที่ตั้งตระหง่านอยู่ใจกลางของโทมามู สามารถเชื่อมต่อไปยังรีสอร์ททั้งสองแห่งและสิ่งอำนวยความสะดวกต่างๆ ได้ด้วยทางเดินในร่ม รวมทั้งสามารถขึ้น Gondola เพื่อไปเล่นสกีจากบนยอดเขาได้เลย จากด้านหน้าที่พัก ส่วนใครที่ชอบกิจกรรมกลางแจ้งอย่างอื่นอีก ขอแนะนำที่นี่เลย Outdoor Center เพราะเค้ารวบรวมกิจกรรมสนุกอย่าง Snowmobile, Banana Boat หรือ Snowshoe Hiking เอาไว้ให้ที่นี่เรียบร้อยแล้ว

(ราคาทัวร์ไม่รวมค่ากิจกรรมอื่นๆ ไม่รวมค่าเช่าสกีต่างๆ ไม่รวมค่าเล่นอุปกรณ์ทุกชนิด)

เที่ยง

!@/ รับประทานอาหารกลางวันตามอัธยาศัยในรีสอร์ท (1) CASH BACK 2000 เยน

(ราคาทัวร์ไม่รวมค่ากิจกรรมอื่นๆ ไม่รวมค่าเช่าชุดสกีต่างๆ ไม่รวมค่าเล่นอุปกรณ์ทุกชนิด)



ไฮไลท์สุดท้าย ที่ไม่พูดถึงเลยไม่ได้ก็คือ **หมู่บ้านน้ำแข็ง (Ice Village)** ที่ถือเป็นอีกหนึ่งเอกลักษณ์และจุดขายของโทมามุเลยก็ว่าได้ เพราะบอกเลยว่าไม่ใช่ทุกที่ที่จะมีหมู่บ้านน้ำแข็งแบบนี้ให้ได้มาเดินเที่ยวชมกันนะ ใครได้มาแล้วถือว่าห้ามพลาดจริงๆ **เปิดเฉพาะช่วงฤดูหนาวระหว่างเดือนธันวาคมถึงมีนาคมเท่านั้น** ตั้งแต่ 17:00 น. ไปจนถึง 22:00 น. ภายในหมู่บ้านก็จะมีกระท่อมอิกลูตั้งอยู่เรียงรายหลายหลัง ภายในก็จะเป็นร้านขนม ร้านกาแฟ บาร์ ห้องสมุด โบสถ์ รวมทั้งมีกิจกรรมให้แขกได้ร่วมสนุกกัน เช่น ทดลองทำแก้วน้ำจากน้ำแข็งด้วยตัวเอง หรือถ้าใครสนใจอยากลองพักค้างคืนที่นี่ดูสักคืน เค้าก็มี Ice Hotel เตรียมเอาไว้ให้ 1 ห้องด้วยนะ **ส่วนตอนหัวค่ำจะมีจุดพลุโชว์ด้วย เป็นพลุเล็กๆ จุดไม่นาน ใครอยากดูก็มารอชมได้เลย**

(ราคาทัวร์ รวมค่าเข้าหมู่บ้านน้ำแข็งแล้ว แต่ไม่รวมค่ากิจกรรมอื่นๆ)

ค่า 10/ บริการอาหารค่ำ ณ ห้องอาหารโรงแรม (2) **อินเตอร์บุฟเฟต์**

ที่พัก HOSHINO TOMAMU THE TOWER (SKI RESORT)



วันที่ 3

หมู่บ้านราเมน – สวนสัตว์อาซาฮิยาม่า - อีออนมอลล์อาซาฮิคาว่า

เช้า **10/ บริการอาหารเช้า ณ ห้องอาหารของโรงแรม (3)**

นำท่านเดินทางสู่ **หมู่บ้านราเมนอาซาฮิคาว่า (Asahikawa Ramen Village)** (ใช้เวลาเดินทาง **ประมาณ 2 ชม.**) ถือกำเนิดขึ้นในปี 1996 โดยรวบรวมร้านราเม็งชื่อดังของเมืองอาซาฮิคาว่าทั้ง 8 ร้านมาอยู่รวมกันเป็นอาคารหลังคาเดียว เสมือนหมู่บ้านราเม็งที่รวบรวมร้านดังไว้ในที่เดียว และยังมีห้องเล็กๆ ที่จัดแสดงประวัติความเป็นมาของหมู่บ้านแห่งนี้ให้สำหรับผู้สนใจได้มาศึกษาด้วย อาซาฮิคาว่า เป็นเมืองที่มีชื่อเสียงในเรื่องของโซยุราเม็ง ซึ่งอาซาฮิคาว่ายังติดอันดับ 1 ใน 3 ราเม็งฮอกไกโดที่มีชื่อเสียง อันได้แก่ มิโสะราเม็งของซัปโปโร, ซีโอะ (เกลือ) ราเม็งของฮาโกดาเตะ, โซยุราเม็งของอาซาฮิคาว่า โดยโซยุราเม็งของอาซาฮิคาว่า มีลักษณะเด่นที่น้ำซุปรู้ที่เข้มข้นอร่อย เพราะทำน้ำซุปรจากซีฟู้ด, กระดูกหมูและกระดูกไก่ผสมกัน ผสานกับเส้นในแบบเฉพาะของที่นี่

ถ้าคุณมีโอกาสได้มาเยือนเมือง Asahikawa ทั้งที ก็อย่าพลาดที่จะมาทานราเมนต้นตำรับแท้สไตล์ฮอกไกโดที่ **“หมู่บ้านราเมนอาซาฮิคาว่า (Asahikawa Ramen Village)”** ที่ราเมนของที่นี่มีรสชาติอันเป็นเอกลักษณ์และได้รับการกล่าวขานถึงความอร่อยมายาวนานกว่าทศวรรษ



อิสระอาหารเที่ยงตามอัธยาศัย ณ หมู่บ้านราเมน



จากนั้นนำท่านสู่ **สวนสัตว์อะซาฮิยาม่า (Asahiyama Zoo)** เป็นสวนสัตว์ที่มีชื่อเสียงในแถบรอบนอกของเมืองอะซาฮิคาว่า กลางเกาะฮอกไกโด ซึ่งทางสวนสัตว์อนุญาตให้ผู้เข้าชมได้เข้าชมสัตว์นานาชนิดจากหลากหลายมุมมอง เป็นเอกลักษณ์ที่ไม่เหมือนสวนสัตว์แห่งอื่นๆ

ไฮไลท์ของที่นี่ ได้แก่ อุโมงค์แก้วผ่านสระว่ายน้ำของเหล่าเพนกวิน และโดมแก้วขนาดเล็กที่อยู่ตรงกลางของโซนหมีขั้วโลกและหมาป่า ผู้เข้าชมจะมองเห็นได้อย่างชัดเจน สวนสัตว์แห่งนี้ยังเป็นสวนสัตว์แห่งแรกที่มีการจัดให้นักเพนกวินออกเดินในช่วงฤดูหนาว ท่านจะได้ **ชมขบวนพาเหรดเพนกวินแบบใกล้ชิด**



หมายเหตุ !!!! ขบวนพาเหรดเพนกวิน ณ วันเดินทางนั้นๆ อาจมีโชว์ หรือ ไม่มีโชว์ก็ได้ ขึ้นอยู่กับทางสวนสัตว์เป็นผู้จัดการ รวมทั้ง รอบในการเดินพาเหรด อาจมีการเปลี่ยนแปลง โดยทางสวนสัตว์จะดูตามปริมาณหิมะในแต่ละวัน ซึ่งทั้งหมดนี้นั้นอยู่นอกเหนือการควบคุมของบริษัทฯ

จากนั้นนำท่านสู่ **อ็อนมอลล์ อาซาฮิคาว่า** แหล่งช้อปปิ้งของอาซาฮิคาว่า ที่นี่เป็นแหล่งรวมขนมหวานชื่อดังและอาหารรสเลิศมากมายจากทั่วฮอกไกโด (Hokkaido) ที่นี่มีครบทุกสิ่งที่ต้องการ อย่าลืมซื้อของฝากกันด้วยนะ! ที่นี่สามารถซื้อหาของฝากได้ทุกอย่างทั้งขนมหวานชื่อดังของฮอกไกโด ขนมหวานที่ได้รับรางวัลระดับนานาชาติ ไปจนถึงของฝากที่ไม่เหมือนใครในท้องถิ่นอาซาฮิคาว่า

ค่า **10/ บริการอาหารค่ำ ณ ห้องอาหารของโรงแรม (4)**

ที่พัก **Asahikawa Toyo Hotel หรือเทียบเท่า**

วันที่ 4

โรงงานช็อกโกแลต - โอตารุ - คลองโอตารุ - ถนนซาไกมาจิ - พิพิธภัณฑ์กล่องดนตรี - เต็ม
อิมซ้อปป์ทานุกิโคจิ - ดินเนอร์ บุฟเฟต์ซาบู

เช้า 10/ บริการอาหารเช้า ณ ห้องอาหารของโรงแรม (5)
จากนั้นนำท่านชม **Shiroi koibito park** หรือที่คนไทยเรียกกันว่า **โรงงานช็อกโกแลตฮอกไกโด (ใช้เวลาเดินทางประมาณ 2 ชม.)** ไม่ใช่โรงงานผลิตขนมจริงๆ นะ แต่เป็นธีมปาร์คที่มาในรูปแบบ สวนสนุกช็อกโกแลต แต่ใช้เดิมชื่อว่า Ishiya chocolate factory ตามชื่อบริษัท แต่เปลี่ยนมาเป็น Shiroi koibito park ตามผลิตภัณฑ์สุดฮิต ที่มีกิจกรรมมากมาย เดินเล่นในสวนสไตล์อังกฤษ ชิมขนมที่มีขายเฉพาะที่นี่ ช้อปของฝากไม่ซ้ำใคร และยังมีจุดถ่ายภาพสวยๆ มากมาย ได้ทั้งประสบการณ์ของฝาก รูปที่ระลึกเก๋ๆ และความประทับใจกลับไปเต็มเปี่ยม ไม่ว่าจะครอบครัวที่มากับเด็กๆ สายหวานผู้หลงรักในช็อกโกแลตและขนม สายถ่ายรูปที่กำลังหาที่ชะภาพสวยๆ หรือคนที่กำลังจัดแพลนเที่ยวฮอกไกโด ก็รับรองว่าสนุกสนานไม่ผิดหวัง **(ไม่รวมค่าเข้าชมภายในโรงงาน)**



เที่ยง

10/ บริการอาหารเที่ยง ณ ภัตตาคาร (6)



จากนั้นนำท่านเดินทางสู่ **เมืองโอตารุ (ใช้เวลาเดินทางประมาณ 30 นาที)** เมืองท่าเจริญรุ่งเรืองในฐานะที่เป็นเมืองค้าขายในช่วงปลายศตวรรษที่ 19 ถึง 20 เมืองท่าเล็กๆ ที่มีบรรยากาศสุดแสนโรแมนติก ซึ่งมีร้านขายของอยู่ตลอดสองข้างทาง ด้วยบรรยากาศโดยรอบ รวมถึงการตกแต่งของบ้านเรือนนั้น ส่วนใหญ่ได้ถูกออกแบบเป็นตะวันตก เนื่องจากในอดีต เมืองโอตารุได้รับอิทธิพลมาจาก การทำการค้าระหว่างประเทศญี่ปุ่นเองและประเทศในแถบยุโรปหลายประเทศ นำสินค้าจากท่าเรือเอามาเก็บไว้ในโกดังที่อยู่ตามริมคลอง เมื่อวิทยาการเจริญก้าวหน้าเรือใหญ่จึงเปลี่ยนไปเข้าท่าที่ใหญ่และขนส่งเข้าโกดังได้ง่ายขึ้น ตึกเก่าเก็บสินค้าริมคลองเหล่านี้ จึงถูกดัดแปลงเป็นร้านอาหารสไตล์ต่างๆ และพิพิธภัณฑ

ชมความสวยงามของ **คลองสายวัฒนธรรมโอตารุ** คลองสายวัฒนธรรมอันมีเสน่ห์ชวนให้ค้นหา ด้วยความเป็นเอกลักษณ์แห่งวิถีชีวิต 2 ฟังคลองที่ยังคงความเป็นญี่ปุ่นแบบดั้งเดิม คลองโอตารุสร้างเพื่อให้เรือเล็กลำเลียงแก้วหลากสีสันดังอยู่ในโลกของจินตนาการ แหล่งเครื่องแก้วชื่อดังของโอตารุ และยังมีเครื่องแก้วหลากหลายให้ท่านชื่นชม และเลือกซื้อได้ เมืองนี้มีชื่อเสียงในด้านการทำเครื่องแก้วต่างๆ

ถนนซากาจิ (Sakaimachi Street) ตั้งอยู่กลางเมืองโอตารุ ไม่ไกลจากคลองโอตารุ (Otaru Canal Area) ที่ถือเป็นแหล่งท่องเที่ยวแลนด์มาร์กของเมืองนี้มากนัก นับเป็นถนนที่มีเสน่ห์และเต็มเปี่ยมไปด้วยเอกลักษณ์มากๆ เลยทีเดียว เนื่องจากตัวถนนเองได้รับการอนุรักษ์มาอย่างดีเยี่ยม จนกลายมาเป็นถนนแหล่งช้อปปิ้งชื่อดังของเมืองโอตารุอย่างในปัจจุบันนี้ ในระหว่างช่วงพัฒนาฮอกไกโดปลายยุค 1800 ต้นยุค 1900 เมืองโอตารุเป็นเมืองท่าเรือ และการค้าการขนส่งที่หลากหลาย เต็มไปด้วยบริษัทช้อปปิ้ง อาคารต่างๆ เป็นแบบสไตล์ตะวันตก ปัจจุบันได้รับการดัดแปลงเป็นร้านค้า ร้านอาหาร ร้านกาแฟ ร้านขายของที่ระลึก ร้านเสื้อผ้า และพิพิธภัณฑต่างๆ มากมาย



จากนั้นนำท่านชม **พิพิธภัณฑ์กล่องดนตรี** ให้ท่านได้ท่องเที่ยวไปในดินแดนแห่งเสียงดนตรีและบทกวีที่แสนอ่อนหวาน ชวนให้น่าหลงใหลด้วยกล่องดนตรี (MUSIC BOX) อันมากมายหลากหลายและงดงามที่จะทำให้ท่านผ่อนคลายอย่างดีเยี่ยม ท่านจะได้ชมกล่องดนตรีมากมายหลายหลายแบบน่ารักๆ เต็มไปหมดมากกว่า 3,000 แบบ รวมถึงท่านยังสามารถเลือกทำกล่องดนตรีแบบที่ท่านต้องการได้ด้วย ท่านสามารถเลือกกล่องใส่ ตุ๊กตาเซรามิกและเพลงมาประกอบกัน มีบริการนำเพลงกล่องดนตรีทั้งเพลงญี่ปุ่นและเพลงสากลมาอัดเป็นซีดีไปสกรีนการ์ดส่งได้โดยตรงจากทางพิพิธภัณฑ์ ให้ท่านได้สัมผัสและชื่นชมกล่องดนตรีน่ารักมากมาย ให้ท่านได้ทำกล่องดนตรีน่ารักๆ ในแบบที่ท่านชื่นชอบด้วยตัวท่านเอง

จากนั้น เดินทางเข้าสู่ **เมืองซัปโปโร (ใช้เวลาเดินทางประมาณ 1 ชม.)**

จากนั้นอิสระให้ท่านท่องเที่ยว ช้อปปิ้งได้ตามอัธยาศัยที่ **ย่านทานุกิโกจิ** แหล่งช้อปปิ้งสตรีทชื่อดังของฮอกไกโด ภายใน **แบ่งเป็นตรอก 7 ตรอก** มีสินค้าให้ได้เลือกมากมาย ทั้งเสื้อผ้า รองเท้า กระเป๋า เครื่องสำอางค์ ร้านขายของที่ระลึก รวมไปถึงร้านอาหารและร้านขนมมากมาย รวมแล้วกว่า 200 ร้านค้า

ค่า **10/ บริการอาหารค่ำ ณ ภัตตาคาร (7) ซาบูบุฟเฟต์**

ที่พัก **KARAKSA HOTEL หรือระดับเทียบเท่า**

หมายเหตุ : ชื่อโรงแรมที่ท่านพัก ทางบริษัทฯ จะทำการแจ้งพร้อมใบนัดหมาย 3-5 วันก่อนการเดินทาง

วันที่ 5

ตลาดปลานิโจ - พระใหญ่ Hill of Buddha - MITSUI OUTLET - ดินเนอร์ บุฟเฟต์ปิ้งย่าง + ชาบูยักษ์ ร้านนินดะ

เช้า

10/ บริการอาหารเช้า ณ ห้องอาหารของโรงแรม (8)



จากนั้นนำท่านเดินชม **ตลาดปลานิโจ** ตลาดสดของซัปโปโรที่รวบรวมเอารสชาติความสดของฮอกไกโดไว้มากมายทุกเช้าจะมีผัก ผลไม้เก็บมาสดๆ จากหลากหลายแหล่งทั่วฮอกไกโด และปลาที่จับมาสดๆ จะถูกนำมาเรียงคั่นกลางตลาดขายส่งเมืองซัปโปโร ตั้งแต่ร้านขายพลาสติก ร้านผลไม้ ร้านอาหารแห้ง ร้านปลาตากแห้งเค็ม และอื่นๆ เรียงรายกว่า 60 ร้านมีวัตถุดิบสดใหม่คัดสรรมาอย่างดีให้เลือกหาตั้งแต่ 6 โมงเช้านอกจากนี้ ยังพรั่งพร้อมไปด้วยร้านอาหารทั้งร้านซูชิและร้านอาหารชุดที่ไว้วัตถุดิบจากตลาด ได้ลิ้มรสอาหารของฤดูกาลนั้นๆ ในราคาย่อมเยา

เที่ยง

10/ บริการอาหารเที่ยง ณ ภัตตาคาร (9)

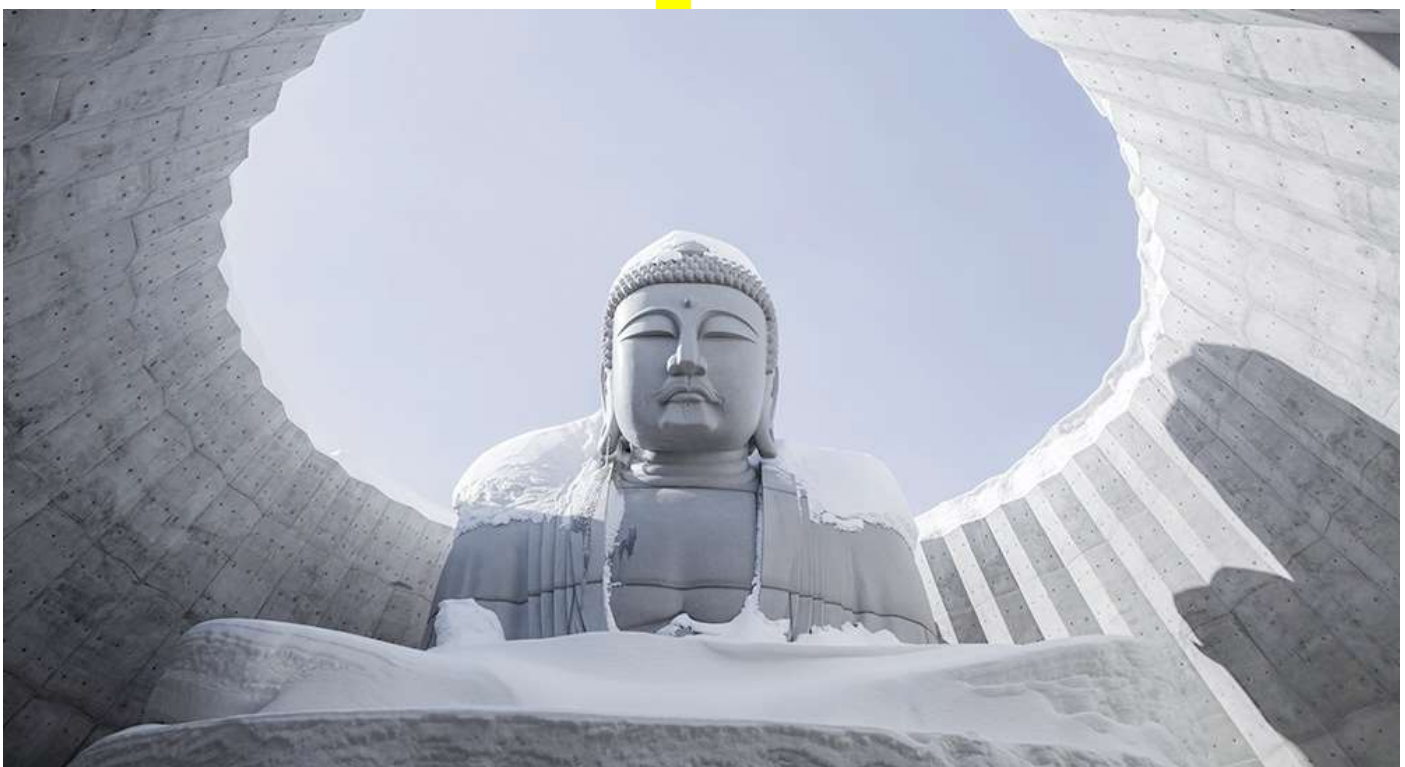

จากนั้นนำท่านสู่ **เนินแห่งพระพุทธเจ้า (Hill of the Buddha) (ใช้เวลาเดินทางประมาณ 30 นาที)** ตั้งอยู่ที่ เมืองซัปโปโรทางตอนเหนือของประเทศญี่ปุ่น ถือว่าเป็นผลงานการสร้างขึ้นเอกอภิมหาสิ่งหนึ่งของท่านดาโอ อันโดะ (Tadao Ando) สถาปนิกชาวญี่ปุ่นเจ้าของรางวัลพริตซ์เกอร์ที่ถือว่าที่สุดรางวัลของสถาปนิกโดยมีลักษณะเป็นเนินเขาล้อมรอบรูปปั้นพระพุทธรูปมีความสูงมากถึง 13.5 เมตร และมีน้ำหนัก 1500 ตัน พื้นที่ที่ล้อมรอบจะมีค่อยๆลาดลง อีกทั้งรายล้อมด้วยธรรมชาติอันงดงาม

จากนั้นนำท่านช้อปปิ้ง **Mitsui Outlet Sapporo** เอาท์เล็ตขนาดใหญ่มีครบทุกสิ่งอัน ที่นี่เริ่มเปิดให้บริการมาตั้งแต่เดือนเมษายนปี 2012 ด้านในมีร้านค้าแบรนด์เนมต่างๆ มากถึง 128 ร้าน ! **มีทั้งร้านค้าปลอดภาษี ร้านอาหารอร่อยๆ และศูนย์อาหารขนาดใหญ่โต** ที่ผู้คนได้ถึง 650 ที่นั่ง แถมยังมีร้านจำหน่ายสินค้าพื้นเมืองและสินค้าจากฟาร์มท้องถิ่นของฮอกไกโดให้ได้เลือกซื้อกลับบ้านกันด้วย ร้านค้าต่างๆ มีจำหน่ายสินค้าชั้นนำจากต่างประเทศให้เราได้จับจ่ายใช้สอยในราคาที่ถูกลงกว่าปกติไม่ว่าจะเป็น เสื้อผ้าแฟชั่นหญิงชาย เสื้อผ้าเด็ก นาฬิกา อุปกรณ์กีฬา และอื่นๆ อีกมากมาย



ค่ำ **10/ บริการอาหารค่ำ ณ ภัตตาคาร (10) เมนูบุฟเฟต์ซาซึมิ 3 ชนิด + บุฟเฟต์ปิ้งย่าง ร้านนัตตะ**
ที่พัก **KARAKSA HOTEL หรือระดับเทียบเท่า**

หมายเหตุ : ชื่อโรงแรมที่ท่านพัก ทางบริษัทฯ จะทำการแจ้งพร้อมใบนัดหมาย 3-5 วันก่อนการเดินทาง

วันที่ 6 **อิสระตามอัธยาศัย (ไม่มีรถบัสให้บริการ)**

เช้า **10/ บริการอาหารเช้า ณ ห้องอาหารของโรงแรม (11)**
อิสระท่องเที่ยว ช้อปปิ้ง ตามอัธยาศัย (ไม่มีรถบัสให้บริการ)

สามารถสอบถามเส้นทางกับไกด์ได้ค่ะ แนะนำสถานที่ท่องเที่ยว ดังนี้

- **Sapporo JR Tower** เป็นตึกระฟ้าห้างสรรพสินค้า และสำนักงานในซัปโปโร ฮอกไกโด ประเทศญี่ปุ่น หอคอยแห่งนี้ตั้งอยู่เหนือทางเข้าสถานี JR ซัปโปโรทางใต้และความสูงของอาคารอยู่ที่ 173 เมตร มี 38 ชั้น

อย่างเป็นทางการ ซัปโปโรเจอร่าทาวเวอร์รวมถึงตัวอาคารเท่านั้น แต่ยังรวมถึง ซัปโปโร สเตลลาร์ เฟลส , ร้านค้าสาขาไดมารุ ซัปโปโร, โรงภาพยนตร์ซัปโปโร ฟรอนเทียร์, โรงแรมเจอร่าทาวเวอร์ นิกโก ซัปโปโร, ออฟฟิศคอมเพล็กซ์ และส่วนอื่นๆ ที่อยู่ใกล้เคียงสถานี JR ซัปโปโร

- **ศาลเจ้าฮอกไกโด** หรือ **ศาลเจ้าซัปโปโร** เปลี่ยนเพื่อให้สอดคล้องกับความยิ่งใหญ่ของเกาะเมืองฮอกไกโด เป็นศาลเจ้าของศาสนาพุทธนิกายชินโตที่มีความเก่าแก่ไม่เบาของเกาะฮอกไกโดเลย
- **หอนาฬิกาซัปโปโร** หนึ่งในแลนด์มาร์คที่ติดอันดับยอดนิยมของผู้คนที่มาเยือนซัปโปโร เป็นแบบสถาปัตยกรรมที่ผสมผสานระหว่างแบบฝั่งยุโรปที่ประยุกต์กับการตกแต่งออกแบบตามแบบฉบับของญี่ปุ่น
- **สวนสาธารณะโอดริ** (Odori Park) พื้นที่สาธารณะที่ปลูกดอกไม้นานาพันธุ์บนเนื้อที่ระยะทางยาวกว่า 1.5 กิโลเมตร โดยแบ่งเป็น 5 โซน ได้แก่โซนสวนดอกไม้ตามฤดูกาล โซนประวัติศาสตร์และวัฒนธรรม โซนกิจกรรมต่างๆ โซนโอเอซิส และโซนเสาสื่อสาร
- **พิพิธภัณฑ์เบียร์ซัปโปโร** (Sapporo Beer Museum) ที่นี่เป็นพิพิธภัณฑ์เบียร์แห่งเดียวในญี่ปุ่นที่ทุกคนที่มาจะได้สัมผัสกับประวัติศาสตร์ของโรงเบียร์ซัปโปโรที่สืบทอดมาตั้งแต่อดีต แถมยังได้รับการยกย่องให้เป็นมรดกของฮอกไกโดในฐานะอาคารที่มีคุณค่าในยุคเมจิ
- **อาคารที่ทำการรัฐบาลเก่าฮอกไกโด** (Former Hokkaido Government Office) อาคารอิฐแดงแห่งนี้สร้างในปี ค.ศ. 1888 เคยใช้เป็นที่ทำการรัฐบาลท้องถิ่นก่อนที่จะย้ายที่ทำการไปยังตึกที่ทันสมัยด้านหลัง
- **ภูเขาโมอิวะ (Mt. Moiwa)** ภูเขาโมอิวะซึ่งมีความสูง 531 ม. เหนือระดับน้ำทะเล ตั้งอยู่เกือบใจกลางของเมืองซัปโปโร มีจุดชมวิวที่ยอดเขาที่จะพบกับทิวทัศน์ยามค่ำคืนอันงดงามติดหนึ่งในสามของญี่ปุ่น
- **ซุซุกิโนะ (Susukino)** ย่านแห่งนี้มีทั้งห้างสรรพสินค้า ถนนช้อปปิ้ง Tanukikoji ทั้งบนดิน และได้ดิน รวมถึงร้านอาหารมากมาย และโรงแรมที่พัก โดยย่านนี้เปรียบเสมือนที่ย่านที่ไม่เคยหลับไหลของเมือง **Sapporo** **ย่านซุซุกิโนะ (Susukino)** นี้เป็นย่านกินดื่ม เทียวกลางคืนที่ใหญ่ที่สุดของภาคเหนือในประเทศญี่ปุ่น และถือเป็นย่านที่คึกคักและมีชีวิตชีวาที่สุดของเมืองซัปโปโรอีกด้วย

++ อิสระอาหารเที่ยง+อาหารเย็น ตามอัธยาศัย เพื่อไม่เป็นการรบกวนเวลาของท่าน ++

ที่พัก KARAKSA HOTEL หรือระดับเทียบเท่า

วันที่ 7 สนามบินชิโตเสะ - สนามบินสุวรรณภูมิ

เช้า ๙/๐๑ บริการอาหารเช้า ณ ห้องอาหารของโรงแรม (12)

ได้เวลาอันสมควร นำท่านเดินทางสู่ **สนามบินชิโตเสะ** เพื่อเช็คอินเดินทางกลับ

10:00 น. ออกเดินทางสู่ กรุงเทพฯ โดยสายการบินไทย เที่ยวบินที่ **TG671**

มีบริการอาหารและเครื่องดื่มบนเครื่อง

15.30 น. เดินทางถึง **สนามบินสุวรรณภูมิ กรุงเทพฯ** โดยสวัสดิภาพ



กรุณาศึกษารายละเอียดทั้งหมด ก่อนทำการจองทัวร์

เพื่อความถูกต้องและความเข้าใจตรงกันระหว่างลูกค้า และ บริษัททัวร์คู่ค้า
เมื่อกำหนดลงชำระเงินมัดจำ หรือ ค่าทัวร์ทั้งหมดแล้ว
ทางบริษัทฯ จะถือว่าท่านได้ยอมรับเงื่อนไข ข้อตกลงต่างๆ ทั้งหมด

เที่ยวบินภายในประเทศ ขอสงวนสิทธิ์ไม่รับประกันทุกกรณี

หากท่านมีความจำเป็นจะต้องซื้อตั๋วเครื่องบินภายในประเทศ เพื่อบินไปและกลับจาก
กรุงเทพฯ กรุณาสอบถามเที่ยวบินเพื่อยืนยันกับทางเจ้าหน้าที่ก่อนทำการจอง และ**ขอ**
ความกรุณาให้ท่านซื้อตั๋วเครื่องบินประเภทที่สามารถเลื่อนวันและเวลาเดินทางได้ อัน
เนื่องมาจาก หากเกิดความผิดพลาดจากทางสายการบิน ไม่ว่าจะเป็นการยกเลิกเที่ยวบิน
การล่าช้าของสายการบิน การยุบเที่ยวบินรวมกัน ตารางการเดินทางมีการเปลี่ยนแปลง
ซึ่งสายการบินพิจารณาสถานการณ์แล้วพบว่าอยู่เหนือการควบคุมของทางสายการบิน
หรือจะเป็นเหตุผลเชิงพาณิชย์ หรือเป็นเหตุผลด้านความปลอดภัย ดังนั้นเหตุผลเหล่านี้ อยู่
เหนือการควบคุมของบริษัทฯ

บริษัทฯ ขอสงวนสิทธิ์ที่จะไม่รับประกันและไม่คืนค่าใช้จ่ายใดๆ ทั้งสิ้น

**โปรดตรวจสอบหนังสือเดินทาง
(PASSPORT)**



*****สำคัญมาก** สำเนาหน้าพาสปอร์ตผู้เดินทาง จะต้องมียุเหลือมากกว่า 6 เดือน
ก่อนหมดอายุ นับจากวันที่เดินทางกลับ และต้องเหลือหน้าว่างอย่างน้อย 2 หน้า**

**กรุณาตรวจสอบก่อนส่งให้บริษัทฯ มิฉะนั้น ทางบริษัทจะไม่รับประกันพาส
ปอร์ตหมดอายุ และด้านตรวจปฏิเสธการเข้า-ออกเมืองของท่าน
กรุณาส่งหน้าพาสปอร์ต พร้อมหลักฐานการโอนเงิน**



เงื่อนไขการจองและการยกเลิก

✕ ☐ ☐ การจองทัวร์ ☆

กรุณาจองทัวร์ล่วงหน้าก่อนการเดินทาง **พร้อมชำระมัดจำ 20,000 บาท ภายใน 3 วันหลังการจอง** ส่วนที่เหลือชำระทันทีก่อนการเดินทาง ไม่น้อยกว่า 30 วัน มิฉะนั้น ถือว่าท่านยกเลิกการเดินทางโดยอัตโนมัติ (ช่วงวันหยุดยาว หรือ เทศกาล กรุณาชำระก่อนเดินทาง 30 วัน)

✕ ☐ ☐ กรณียกเลิก (จอยกรุป) ☆

ยกเลิกก่อนการเดินทาง **30 วันขึ้นไป** บริษัทฯ จะคืนเงินค่ามัดจำให้ทั้งหมด โดยหักค่าใช้จ่ายที่เกิดขึ้นจริง เช่น ค่าตัว หรือ ค่าวีซ่า



ยกเลิกการเดินทาง
15-29 วัน
ก่อนเดินทาง

หักค่าทัวร์ 50% จากราคาขาย และหักค่าใช้จ่ายที่เกิดขึ้นจริงทั้งหมดไม่ว่ากรณีใด ๆ ทั้งสิ้น



ยกเลิกการเดินทาง
0-14 วัน
ก่อนเดินทาง

บริษัทฯ ขอสงวนสิทธิ์เก็บเงินค่าทัวร์ทั้งหมดไม่ว่ากรณีใด ๆ ทั้งสิ้น



กรณีเจ็บป่วย จนไม่สามารถเดินทางได้ ซึ่งจะต้องมีใบรับรองแพทย์จากโรงพยาบาลรับรอง บริษัทฯ จะทำการเลื่อนการเดินทางของท่านไปยังคณะต่อไป แต่ทั้งนี้ท่านจะต้องเสียค่าใช้จ่ายที่ไม่สามารถยกเลิก หรือเลื่อนการเดินทางได้ตามความเป็นจริง เช่น ค่าตัวเครื่องบิน ค่าโรงแรม ค่าวีซ่า เป็นต้น



อัตราค่าบริการรวม

- ✓ **ค่าตัวเครื่องบินไป-กลับ พร้อมคณะ**
- ✓ **โรงแรมที่พักตามรายการที่ระบุ หรือ ระดับเทียบเท่า**
 - กรณีห้อง TWIN BED (เตียงเดี่ยว 2 เตียง) ซึ่งโรงแรมไม่มี หรือเต็ม ทางบริษัทขอปรับเป็นห้อง DOUBLE BED แทนโดยมีต้องแจ้งให้ทราบล่วงหน้า
 - หากต้องการห้องพักแบบ DOUBLE BED ซึ่งโรงแรมไม่มีหรือเต็ม ทางบริษัทขอปรับเป็นห้อง TWIN BED แทนโดยมีต้องแจ้งให้ทราบล่วงหน้า
 - กรณีพักแบบ TRIPLE ROOM 3 ท่าน 1 ห้อง ท่านที่ 3 อาจเป็นเสริมเตียง หรือ SOFA BED หรือ เสริมฟูกที่นอน ทั้งนี้ขึ้นอยู่กับรูปแบบการจัดห้องพักของโรงแรมนั้นๆ
- ✓ **ค่าอาหาร ค่าเข้าชม ค่ายานพาหนะทุกชนิด ตามที่รายการทัวร์ระบุ**
- ✓ **น้ำหนักสัมภาระโหลดใต้ท้องเครื่อง ท่านละ 25 กก. สัมภาระติดตัวขึ้นเครื่อง น้ำหนักต้องไม่เกิน 7 กิโลกรัม**
- ✓ **โถงนำเที่ยวจากไทย ดูแลตลอดการเดินทาง**
- ✓ **ค่าประกันอุบัติเหตุในระหว่างการเดินทางท่องเที่ยว วงเงินประกันท่านละ 1,000,000 บาท และประกันสุขภาพ วงเงินประกันท่านละ 500,000 บาท ครอบคลุม สุขภาพ อากาศเจ็บป่วย อุบัติเหตุต่างๆ ที่เกิดขึ้นภายในวันเดินทาง**
- ✓ **รวมค่าทิปโถง และคนขับรถแล้ว แต่หากถูกใจต้องการให้ทิปเพิ่มหน้างาน สามารถให้ได้ตามอัธยาศัย**



อัตราค่าบริการไม่รวม

- ✘ ค่าหนังสือเดินทาง และเอกสารต่างดาวต่างๆ
- ✘ ค่าใช้จ่ายส่วนตัว เช่น ค่าอาหารหรือเครื่องดื่มที่สั่งเพิ่มพิเศษ ค่าโทรศัพท์ ค่าอินเทอร์เน็ต ค่ามินิบาร์ ค่าบริการซักรีด หรืออื่นๆ ที่ไม่ได้ระบุไว้ในรายการทัวร์
- ✘ ค่าส่วนต่างน้ำหนักกระเป๋าเดินทาง ในกรณีที่เกิดขึ้นกว่าสายการบินกำหนด
- ✘ ค่าใช้จ่ายอันเกิดจากความล่าช้าของสายการบิน อุบัติภัยทางธรรมชาติ การประท้วง การก่อกวน การนัดหยุดงาน ซึ่งอยู่นอกเหนือความควบคุมของบริษัทฯ
- ✘ ค่าดำเนินการคัดกรองตรวจหาเชื้อ RT-PCR หรือ ATK ในกรณีที่ประเทศญี่ปุ่นต้องการให้ตรวจ
- ✘ ค่าใช้จ่ายอันเกิดจากการถูกปฏิเสธไม่ให้เข้าและออกเมืองจากเจ้าหน้าที่ตรวจคนเข้าเมือง ซึ่งอยู่นอกเหนือการควบคุมของบริษัทฯ
- ✘ ค่าภาษีน้ำมัน ที่สายการบินเรียกเก็บเพิ่ม ภายหลังจากทางบริษัทฯ ได้ออกตัวเครื่องบินไปแล้ว
- ✘ ค่าวีซ่าท่องเที่ยวเข้าประเทศญี่ปุ่น กรณีที่ทางญี่ปุ่นมีการเปลี่ยนแปลงให้มีการยื่นวีซ่า หรือ มีกฎระเบียบเข้มงวดเพิ่มเติมที่ต้องมีค่าใช้จ่ายก่อนเดินทางเข้าประเทศ ที่จะต้องเรียกเก็บเพิ่ม

ข้อมูลเพิ่มเติม เรื่องตั๋วเครื่องบิน

ในการเดินทางเป็นหมู่คณะ ผู้โดยสารจะต้องเดินทางไป-กลับพร้อมกัน หากต้องการเลื่อนวันเดินทางกลับ ท่านจะต้องชำระค่าใช้จ่ายส่วนต่างที่สายการบินและบริษัททัวร์เรียกเก็บ และการจัดที่นั่งของกรุ๊ป เป็นไปโดยสายการบินเป็นผู้กำหนด ซึ่งทางบริษัทฯ ไม่สามารถเข้าไปแทรกแซงได้ และในกรณียกเลิกการเดินทาง และได้ดำเนินการออกตั๋วเครื่องบินไปแล้ว (กรณีตั๋ว REFUND ได้) ผู้เดินทางต้องรอ REFUND ตามระบบของสายการบินเท่านั้น ที่นั่งเป็นไปตามการจัดสรรของสายการบิน กรณีต้องการระบุที่นั่งติดกันทั้งกรุ๊ป หรือริมหน้าต่าง หรือริมทางเดิน แจ้งหน้าเคาน์เตอร์เช็คอิน ณ วันเดินทาง **ไม่สามารถระบุตอนจองทัวร์ได้**

ข้อมูลเพิ่มเติม เรื่องโรงแรมที่พัก

กรณีผู้เดินทางต้องการความช่วยเหลือเป็นพิเศษ เช่น ใช้วีลแชร์ กรุณาแจ้งบริษัทฯ ล่วงหน้าอย่างน้อย 7 วันทำการ ก่อนการเดินทาง



- เนื่องจากการวางแผนแบบห้องพักของแต่ละโรงแรมแตกต่างกัน จึงอาจทำให้ห้องพักแบบห้องเดี่ยว (Single) และห้องคู่ (Twin / Double) และห้องพักแบบ 3 ท่าน / 3 เตียง (Triple Room) ห้องพักอาจจะไม่ติดกัน
- บางกรณี จะได้ห้องพักเป็นแบบ Double หรือ Twin ขึ้นอยู่กับทางโรงแรมจะจัดห้องให้
- กรณีมีงานจัดประชุมนานาชาติ (Trade Fair) เป็นผลให้ค่าโรงแรมสูงขึ้นมาก และห้องพักในเมืองเต็ม บริษัทฯ ขอสงวนสิทธิ์ ในการปรับเปลี่ยน หรือย้ายเมืองเพื่อให้เกิดความเหมาะสม

ข้อมูลเพิ่มเติมเรื่องสัมภาระ และค่าพนักงานยกกระเป๋า (Porter)

- สำหรับน้ำหนักของสัมภาระที่ทางสายการบินอนุญาตให้บรรทุกใต้ท้องเครื่องบิน คือ 20 กิโลกรัม (สำหรับผู้โดยสารชั้นประหยัด / Economy Class Passenger) การเรียกค่าระวางน้ำหนักเพิ่มเป็นสิทธิของสายการบินที่ท่านไม่อาจปฏิเสธได้ (ท่านต้องชำระในส่วนที่โดนเรียกเก็บเพิ่ม)
- สำหรับกระเป๋าสัมภาระที่ทางสายการบินอนุญาตให้นำขึ้นเครื่องได้ ต้องมีน้ำหนักไม่เกิน 7 กิโลกรัม และมีความกว้าง+ยาว+สูง ไม่เกิน 115 เซนติเมตร หรือ 25 เซนติเมตร (9.75 นิ้ว) x 56 เซนติเมตร (21.5 นิ้ว) x 46 เซนติเมตร (18 นิ้ว)
- กรณีที่ต้องมีบินด้วยสายการบินภายในประเทศ น้ำหนักของกระเป๋าจะถูกกำหนดให้ต่ำกว่ามาตรฐานได้ ทั้งนี้ขึ้นอยู่กับข้อกำหนดของแต่ละสายการบิน ทางบริษัทฯ ขอสงวนสิทธิ์ไม่รับภาระส่วนของค่าใช้จ่ายที่สัมภาระน้ำหนักเกิน (ท่านต้องชำระในส่วนที่โดนเรียกเก็บเพิ่ม)
- ทางบริษัทฯ ไม่รับผิดชอบกรณีเกิดการสูญหาย, สูญหายของกระเป๋า และสัมภาระของผู้โดยสารทุกกรณี

เงื่อนไขกรณีเกิดภัยพิบัติ

เนื่องจากเหตุการณ์ความไม่สงบทางการเมือง สายการบิน สภาพอากาศ ภัยธรรมชาติ วิกฤติ อคติภัย การระบาดของโรคติดต่อในประเทศ หรือนอกประเทศ หรือเมืองที่ท่านเดินทางไป และสายการบิน หรือ ในส่วนของการบริการต่างประเทศที่ท่านเดินทางท่องเที่ยวยังคงให้บริการอยู่เป็นปกติ ท่านสามารถใช้สิทธิ์ได้ตามเงื่อนไขการยกเลิกได้เท่านั้น

รายการอาจมีการเปลี่ยนแปลงตามความเหมาะสม เนื่องจากความล่าช้าของสายการบิน โรงแรม ที่พัก การจราจร เหตุการณ์ทางการเมือง การนัดหยุดงาน การก่อสร้าง อุบัติเหตุ สภาพอากาศ ภัยธรรมชาติ วิกฤติ อคติภัย หรือไม่ว่าจะด้วยสาเหตุใดๆ ก็ตาม (ซึ่งเป็นเหตุการณ์ที่นอกเหนือการควบคุมจากทางบริษัททัวร์ฯ) โดยทางบริษัทจะคำนึงถึงความปลอดภัยของลูกค้าเป็นสิ่งสำคัญ

หมายเหตุ.. (สำคัญมาก!!! ผู้โดยสารควรรับทราบ ก่อนการเดินทาง)

1. รายการอาจมีการเปลี่ยนแปลงตามความเหมาะสม เนื่องจากความล่าช้าของสายการบิน โรงแรม ที่พัก การจราจร เหตุการณ์ทางการเมือง การนัดหยุดงาน การก่อสร้าง อุบัติเหตุ สภาพอากาศ ภัยธรรมชาติ วิกฤติ อคติภัย หรือไม่ว่าจะด้วยสาเหตุใดๆ ก็ตาม (ซึ่งเป็นเหตุการณ์ที่นอกเหนือการควบคุมจากทางบริษัททัวร์ฯ) โดยทางบริษัทจะคำนึงถึงความปลอดภัยของลูกค้าเป็นสิ่งสำคัญ
2. หากท่านยกเลิกทัวร์ เนื่องจากเหตุการณ์ความไม่สงบทางการเมือง สายการบิน สภาพอากาศ ภัยธรรมชาติ วิกฤติ อคติภัย ทั้งๆ ที่สายการบิน หรือ ในส่วนของการบริการทางประเทศที่ท่านเดินทางท่องเที่ยว ยังคงให้บริการอยู่เป็นปกติ ทางบริษัทฯ ขอสงวนสิทธิ์ในการไม่คืนค่าทัวร์ทั้งหมด หรือบางส่วนให้กับท่าน
3. หากในวันเดินทาง สถานที่ท่องเที่ยวใดที่ไม่สามารถเข้าชมได้ ไม่ว่าด้วยสาเหตุใดก็ตาม ทางบริษัทฯ ขอสงวนสิทธิ์ในการไม่คืนค่าใช้จ่าย เนื่องจากทางบริษัทได้ทำการจองและถูกเก็บค่าใช้จ่ายไปแล้ว
4. บริษัทฯ จะไม่รับผิดชอบ และ ขอสงวนสิทธิ์ในการไม่คืนค่าทัวร์ทั้งหมด หรือบางส่วนให้กับท่าน ในกรณีดังนี้
 - กรณีที่กองตรวจคนเข้าเมือง ห้ามผู้เดินทาง เดินทาง เนื่องจากมีสิ่งผิดกฎหมาย หรือสิ่งของห้ามนำเข้าประเทศ เอกสารเดินทางไม่ถูกต้อง หรือความประพฤติส่อไปในทางเสื่อมเสียด้วยเหตุผลใดๆ ก็ตามที่ทางกองตรวจคนเข้าเมืองห้ามเดินทาง
 - กรณีที่สถานทูตออกวีซ่า อันสืบเนื่องมาจากตัวผู้โดยสารเอง
 - กรณีที่กองตรวจคนเข้าเมืองของประเทศไทยออกเอกสารเข้าเมือง ให้กับชาวต่างชาติ หรือ คนต่างด้าวที่พำนักอยู่ในประเทศไทย