



089-659-1717

Office 095-659-1717

H2otour59@gmail.com

309/167 คอนโดลุมพินี ซิวว ชะอำ ต.ชะอำ อ.ชะอำ จ.เพชรบุรี 76120



ใบอนุญาตเลขที่ 11/08185



@h2otour59

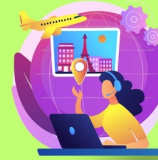

2024

6 DAY 4 NIGHT

อาหาร 11 มื้อ + อาหารบนเครื่อง

JPL - 0131 - S



NISEKO / ASAHIKAWA / BIEI / OTARU / SAPPORO / SHIKOTSU ICE FEST / JOZANKEI SNOW CANDLE FEST

SAPPORO SNOW FEST 2025

62,900.-

วันเดินทาง 31 ม.ค. - 5 ก.พ. 2568



[...HIGHLIGHT...]

- ทดลองจับสโนว์โมบิลท่ามกลางหิมะ
- หมู่บ้านเทพนิยาย นิงเกิ้ลเทอร์เรซ
- ตื่นตาตื่นใจเพนกวินอาซาฮิยามะ
- สนุกสนานกับลานสกีนิเซโกะ
- เทศกาลน้ำแข็งเยียวโต ทะเลสาบชิโคสึ
- เทศกาลโคมไฟหิมะโจซังเค



"SNOW MOBILE"



"NINGLE TERRACE"



"PENGUIN ASAHIYAMA ZOO"



พักโรงแรมออนเซ็น



พักโรงแรม 4 ดาว 3 คืน



บุฟเฟ่ต์ปูยักษ์ 3 ชนิด



แทมฟรีประกันอุบัติเหตุ



01

กรุงเทพฯ - สนามบินสุวรรณภูมิ

SUARNABHUMI AIRPORT



JAPAN

Jozankei Snow Candle Fest

เทศกาลโคมไฟหิมะโจซังเค

สนามบินซิดเซ - ภูเขาโซวะชินซัง -
นิเซโกะ สกีรีสอร์ท - เทศกาลน้ำแข็งฮิยวไต ทะเลสาบซิดสึ
- เทศกาลโคมไฟหิมะโจซังเค

02



Penquin Asahiyama Zoo

พาเหรดเพนกวิน สวนสัตว์อาซาฮิยามะ

เป็นพระพุทธรเจ้า - เมืองอาซาฮิคาวะ -
สวนสัตว์อาซาฮิยามะ ชมพาเหรดเพนกวิน
- ซุปป์อิงอออนมอลล์

03



Ningle Terrace

หมู่บ้านเทพนิยายนิงเกิ้ลเทอร์เรส

ซึบสโนว์โมบิลลานหิมะซึกิโซโมะโอะกะ - บ่อน้ำสีฟ้า -
หมู่บ้านเทพนิยายนิงเกิ้ลเทอร์เรส

04



Sapporo Snow fest

เทศกาลหิมะซัปโปโร (โอไดริพาร์ค)

เมืองโอตารุ - คลองโอตารุ - ถนนซาโกมาจิ
ชิโรฮิโตะฮิโตะพาร์ค - ซุปป์อิงย่านทากุทิกุจิ -
เทศกาลหิมะซัปโปโร (โอไดริพาร์ค)

05



Buffet 3 King Crabs

บุฟเฟ่ต์ขาปูยักษ์ 3 ชนิด

B

จัดเต็มอัมโมอัน บุฟเฟ่ต์มังงะ + ขาปูยักษ์ 3 ชนิด

SAPPORO SNOW FEST 2025

นิเซโกะ-อาซาฮิคาวะ-บิเอะ-โอดารุ-ซัปโปโร-เทศกาลโคมไฟหิมะโจซังเค-เทศกาลน้ำแข็งทะเลสาบชิโคสึ-เทศกาลหิมะซัปโปโร 6วัน4คืน

- ❄️ ที่สุดแห่งการชม “เทศกาลแกะสลักหิมะซัปโปโรครั้งที่ 75” จัดแสดงโชว์ผลงานแกะสลักน้ำแข็งมากกว่า 200 ชิ้น
- ❄️ “งานเทศกาลน้ำแข็งเฮียวโต ทะเลสาบชิโคสึ 2025” ประติมากรรมน้ำแข็งที่สร้างขึ้นโดยใช้น้ำในทะเลสาบชิโคสึ
- ❄️ “งานเทศกาลโคมไฟหิมะโจซังเค” การจัดแสดงไฟจากเทียนหิมะกว่า 1,000 เล่ม พร้อมบรรยากาศสุดโรแมนติก
- ❄️ สนุกสนานกับกิจกรรมฤดูหนาวที่ลานสกี “NISEKO SKI RESORT” อาทิ สกี สโนว์บอร์ด กระดานเลื่อน
- ❄️ สนุกสนานกับลานหิมะ “SHIKISAI NO OKA SKI PART” เล่นกิจกรรม SNOW MOBILE กลางแจ้งและอื่นๆมากมาย
- ❄️ กระท่อมไม้เล็กในดินแดนเทพนิยาย “นิงเกิ้ลเทอร์เรส (NINGLE TERRACE)” พร้อมการประดับไฟอบอุ่นท่ามกลางหิมะ
- ❄️ ชม “ขบวนแพนกวิน ณ สวนสัตว์อาซาฮิยาม่า” สวนสัตว์แห่งนี้เปิดเมื่อปี 1967 เป็นสวนสัตว์ยอดนิยมอันดับหนึ่ง
- ❄️ ชมวิวทิวทัศน์สุดแสนโรแมนติก “คลองโอดารุ” รวมถึงอาคารโกดังเก่าริมคลองที่สุดคลาสสิก
- ❄️ ชมการตกแต่งสวนและของฝากมากมาย ณ “ชิโรอิโคอิบิตะพาร์ค” ที่มีชื่อเสียงที่สุดของเกาะฮอกไกโด
- ❄️ พักโรงแรมใจกลางเมืองซัปโปโร ให้ท่าน “อิสระ ช้อปปิ้ง ย่านดัง ย่านทานุกิโคจิ-ย่านชูชูกินะ”
- ❄️ เมนูที่ถูกใจสาวกบุฟเฟ่ต์สุดๆกับ “บุฟเฟ่ต์ชาบูยักษ์ 3 ชนิด” สุดฟินที่เราสามารถทานได้แบบไม่อั้น



กำหนดการเดินทาง 31 มกราคม - 05 กุมภาพันธ์ 2568

โปรแกรมการเดินทาง 6 วัน 4 คืน :
เดินทางโดยสายการบินไทย



BKK	✈️	CTS
เที่ยวบิน	เวลาออก	เวลาถึง
TG 670	23.55	08.20

CTS	✈️	BKK
เที่ยวบิน	เวลาออก	เวลาถึง
TG 671	10.00	15.50

DAY
01

ท่าอากาศยานสุวรรณภูมิ กรุงเทพฯ --> ประเทศญี่ปุ่น



- 20.30 น. พร้อมกันที่ท่าอากาศยานสุวรรณภูมิ ชั้น 4 ส่วนผู้โดยสารระหว่างประเทศ ขาออก ประตู 3 เคาน์เตอร์ D โดย **สายการบินไทย** เจ้าหน้าที่ คอยให้การต้อนรับและอำนวยความสะดวกด้านเอกสารก่อนขึ้นเครื่อง
- 23.55 น. เห็นฟ้าสูง ประเทศญี่ปุ่น โดย**สายการบินไทย แอร์เวย์** THAI AIRWAYS (TG) เที่ยวบินที่ TG 670 (ใช้เวลาเดินทางประมาณ 6 ชั่วโมง / เวลาท้องถิ่นจะเร็วกว่าประเทศไทย 2 ชั่วโมง)

DAY
02

CHITOSE / NISEKO / SHIKOTSU / JOZANKEI

- ภูเขาโซวะชินซัง
- ลานสกีนิเซโกะ สกีรีสอร์ท + วิวภูเขาโยเตอิ
- งานเทศกาลน้ำแข็งเฮียวโต ทะเลสาบชิโคสึ ประจำปี 2025
- งานเทศกาลโคมไฟหิมะโจซังเค
- แช่น้ำแร่ออนเซ็น

- 08.20 น. เดินทางถึง สนามบินชิโตเซ่ ประเทศญี่ปุ่น หลังจากผ่านขั้นตอนศุลกากรเรียบร้อยแล้ว นำทุกท่านชมวิทิวทัศน์ของ **“ภูเขาโซวะชินซัง (MT.SHOWA)”** ภูเขาไฟน้องใหม่ที่เกิดจากการสันตะเขื่อนของโลกในปี 1946 ซึ่งระเบิดปะทุติดต่อกันนานถึง 2 ปี จนกลายมา เป็นภูเขาโซวะ ดังที่เห็นอยู่ ปัจจุบันภูเขาโซวะ อยู่ในความดูแลของรัฐบาลญี่ปุ่น ในฐานะเป็นอนุสรณ์ทางธรรมชาติแห่งชาติ ให้ท่านเลือกซื้อ ขนม ของฝาก ท้องถิ่น ณ จุดบริการแห่งนี้ตามอัธยาศัย



รับประทานอาหารกลางวัน ณ

จากนั้นให้ท่านได้สนุกสนาน ณ ลานหิมะ **“นิเซโกะ สกีรีสอร์ท (NISEKO SKI RESORT)”** (เปิดทำการประมาณปลายเดือน พ.ย. แต่ทั้งนี้ขึ้นอยู่กับความมากน้อยของหิมะและ สภาพอากาศ) ให้ท่านได้ทำกิจกรรมกลางแจ้งต่างๆ ท่านจะได้สัมผัสประสบการณ์ใหม่กับ “หิมะ” อันขาวโพลน หรือท่านใดสนใจจะลองเล่นสกี ก็สามารถเช่าชุด และอุปกรณ์ได้อิสระตามอัธยาศัย (รวมค่าเช่าลานสกีและกระดานเลื่อน SLEDGE ไม่รวมอุปกรณ์สกี) อีกทั้งยังสามารถชมวิว **“ภูเขาโยเตอิ”** ที่ได้รับการกล่าวขานกันว่าเป็น “ภูเขาฟูจิ” ของเกาะฮอกไกโด ภูเขานี้มีชื่อเสียงในเรื่องน้ำพุธรรมชาติที่เกิดจากการละลายของหิมะ





จากนั้นนำทุกท่านสู่ “งานเทศกาลน้ำแข็ง
เฮียวโตะ ทะเลสาบชิโคสึ (LAKE
SHIKOTSU ICE FEST)” จัดในวันที่ 1 - 24
กุมภาพันธ์ 2025 ในอุทยานแห่งชาติ ชิโคสึ
โทยะ สถานที่จัดงานประติมากรรมน้ำแข็งที่
สร้างขึ้นโดยใช้น้ำในทะเลสาบชิโคสึ โดยการ
พ่นและปล่อยให้แข็งตัวเรียงรายอยู่ตามสถิติ
ความสูงที่แตกต่างกันไปในแต่ละปี พร้อม
กิจกรรมมากมาย อาทิ สไลเดอร์น้ำแข็ง ลานสเก็ตที่สามารถลื่นไถลด้วยรองเท้าบูต เป็นต้น ให้ทุกท่านได้
เพลิดเพลินไปกับการจัดแสดงที่พบเจอได้ภายในเดือนกุมภาพันธ์เท่านั้น



จากนั้นนำทุกท่านสู่ “เมืองโจซังเค” เมืองแห่งน้ำพุร้อน เต็มไปด้วยแร่ธาตุ ไม่ว่าจะเป็นโซเดียมคลอไรด์ กำมะถัน โซเดียมคาร์บอเนต ที่เป็นประโยชน์ต่อผิว เพื่อสัมผัสบรรยากาศความโรแมนติกของการจัดแสดงแสงเทียน “งานเทศกาลโคมไฟหิมะโจซังเค (JOZANKEI SNOW CANDLE FEST)” การจัดแสดงไฟจากเทียนหิมะกว่า 1,000 เล่มทั่วทั้งศาลเจ้าโจซังเค เรียงเป็นรูปต่าง ๆ ส่องแสงสีส้มสะท้อนกระทบบหิมะสีขาว สร้างบรรยากาศความสวยงามได้อย่างลงตัว ทำขึ้นโดยผู้คนในเมืองน้ำพุร้อนแห่งนี้ เพื่อแสดงออกถึงความร่วมมั่งร่วมใจและต้อนรับผู้มาเยือนด้วยความอบอุ่น นอกจากนี้ด้านหลังของศาลเจ้าโจซังเค ยังมีการแสดงไฟ และ Projection Mapping บริเวณป่าอธิษฐานที่หลอมรวมแสงไฟ รูปภาพและธรรมชาติเข้าด้วยกันถือเป็นอีกหนึ่งไฮไลท์เช่นกัน



 : รับประทานอาหารค่ำ ณ ห้องอาหารของโรงแรม
 : พักที่ JOZANKEI VIEW HOTEL หรือเทียบเท่า

TIME TO ONSEN

พิเศษ! ณ โรงแรมที่พักแห่งนี้ ท่านจะได้สัมผัสกับการอาบน้ำแร่ หรือ เรียกอีกอย่างว่าออนเซ็น เพื่อผ่อนคลายความเมื่อยล้า การอาบน้ำแร่ จะทำให้ เลือคลมดี, ผิวพรรณสดใส, สุขภาพดี, ผ่อนคลายความเมื่อยล้า และยังช่วยในระบบการเผาผลาญของร่างกายอีกด้วย



DAY 03: SAPPORO / ASAHIKAWA

- เนินพระพุทธรเจ้า
- สวนสัตว์อาซาฮิยาม่า สัมผัสความน่ารักในการเดินขบวนของเหล่าแพนกวิน
- เมืองอาซาฮิคาวะ - อีออนพลาซ่า

📌 รับประทานอาหารเช้า ณ ห้องอาหารของโรงแรม

จากนั้นนำท่านชม **“เนินพระพุทธรเจ้า (HILL OF BUDDHA)”** ตั้งอยู่ทางทิศใต้ของเมืองซัปโปโร ถือเป็นผลงานการสร้างชิ้นเอกอีกชิ้นหนึ่งของทาดาโอะ อันโดะ สถาปนิกชาวญี่ปุ่น มีลักษณะเป็นเนินเขาล้อมรอบรูปปั้นพระพุทธรูปมีความสูงมากถึง 13.5 เมตรและมีน้ำหนัก 1,500 ตัน สร้างไว้เพื่อเป็นพุทธศิลป์ให้คนรุ่นต่อไปเพื่อสักการบูชา บริเวณรอบๆรายล้อมด้วยธรรมชาติอันงดงาม แตกต่างกันไปในแต่ละฤดู โดยเฉพาะในช่วงฤดูร้อนที่จะสามารถเห็นต้นลาเวนเดอร์ล้อมรอบรูปปั้นพระพุทธรูป ซึ่งเป็นการผสมผสานที่ลงตัว ส่วนฤดูหนาวก็จะรู้สึกได้ถึงความงดงามของหิมะที่ชาวโพลน นอกจากนี้ยังมีรูปปั้นหินจำลองของโมอายแห่งเกาะอีสเตอร์ และรูปปั้นหินจำลองของสโตนเฮนจ์ ให้ท่านได้เดินชมและถ่ายรูปเช็คอินก่อนกลับอีกด้วย





รับประทานอาหารกลางวัน ณ ภัตตาคาร

นำท่านเข้าชม “สวนสัตว์อาซาฮิยาม่า (ASAHIYAMA ZOO)” สวนสัตว์แห่งนี้เปิดเมื่อปี 1967 เป็นสวนสัตว์ยอดนิยมอันดับหนึ่ง และยังคงอยู่เหนือสุดของ เกาะญี่ปุ่น ท่านจะได้เห็นสัตว์แปลกๆ หลากหลายสายพันธุ์ และสัตว์ที่อาศัยอยู่ในโซนขั้วโลก ให้ท่านได้เพลิดเพลินไปกับท่วงท่าอันเป็นธรรมชาติของเหล่าสัตว์เมืองหนาวมากมาย สวนสัตว์แห่งนี้ถือว่าเป็นต้นแบบของสวนสัตว์ทั้งหมดในญี่ปุ่น ทั้งการออกแบบให้เข้ากับสิ่งแวดล้อมได้อย่างกลมกลืนและเนื้อที่อันกว้างใหญ่ราวกับอยู่ในธรรมชาติจริงๆ สัมผัสความน่ารักของเหล่าสัตว์เมืองหนาวมากมายอย่างใกล้ชิด อาทิ “หมีขั้วโลกเหนือ (POLAR BEAR), นกเพนกวิน, นกกระเรียน, แมวน้ำ, ลิงอุรังอุตัง, กวางเรนเดียร์, เสือดาวหิมะ (SNOW LEOPARD), หมีสีน้ำตาล, สวนนกนานาชนิดและอีกมากมาย



จากนั้นนำท่านสู่ “เมืองอาซาฮิคาวะ” เมืองแห่งธรรมชาติอันงดงามและใหญ่เป็นอันดับสองของ เกาะฮอกไกโด เพื่อช้อปปิ้ง “อียอนพลาซ่า (AEON MALL)” ศูนย์รวมแห่งสินค้านานาชนิด ไม่ว่าจะเป็นขนมญี่ปุ่น ผลไม้ และอาหารนานาชนิดใน ซูเปอร์มาร์เก็ต ให้ท่านเลือกซื้อสินค้าและของฝากได้ตามอัธยาศัย





รับประทานอาหารค่ำ ณ ภัตตาคาร

พักที่ ART HOTEL ASAHIKAWA หรือเทียบเท่า

DAY 04: BIEI / FURANO / SAPPORO

- สนุกสนานกับกิจกรรมลานหิมะ SHIKISAI NO OKA SKI PARK
- เมืองปิเอะ - บ่อน้ำสีฟ้าใส
- หมู่บ้านนิงเกิ้ลเทอร์เรส
- บุฟเฟ่ต์ปิ้งย่างอิมไมอันซา

ปูยักซ์ 3ชนิด

📍 รับประทานอาหารเช้า ณ ห้องอาหาร
ของโรงแรม

จากนั้นนำท่านเดินทาง

“สนุกสนานกับลานหิมะ
(SHIKISAI NO OKA SKI
PARK)” ทำกิจกรรมกลางแจ้ง

ต่างๆ ท่านจะได้สัมผัสประสบการณ์ใหม่กับ “หิมะ” อันขาวโพลนให้ท่านได้สนุกสนานลานหิมะ หรือท่านใด
ต้องการทดลองความสนุกกิจกรรมของลานหิมะ อิสระตามอัธยาศัย ไม่ว่าจะเป็น SNOW MOBILE, SNOW
RAFTING, SNOW BANANA BOAT และกิจกรรมเล่นหิมะอื่นๆ

(รวมค่าเช่าลานสกีและ SNOW MOBILE แต่ไม่รวมอุปกรณ์สกีอื่นๆ)



จากนั้นนำท่านมุ่งหน้าสู่ “เมืองบิเอะ” เพื่อนำท่านชม “บ่อน้ำสีฟ้า (BLUE POND)” บ่อน้ำสีฟ้าที่เกิดจากความบังเอิญที่เกิดจากการสร้างเขื่อนเพื่อไม่ให้โคลนภูเขาไฟที่เกิดจากการปะทุของภูเขาไฟ Tokachi เมื่อปี ค.ศ.1988 ไหลเข้าสู่เมือง โดยที่ก้นบ่อน้ำแห่งนี้จะมีแร่ธาตุที่เกิดจากโคลนภูเขาไฟทำให้มีสีฟ้าหรือเขียวมรกต สดใส และมีกิ่งไม้ที่โผล่ออกมาจากพื้นผิวน้ำ ทำให้มีความสวยงามแปลกตาไปอีกแบบ อีกทั้งสีของบ่อน้ำแห่งนี้จะมีความสวยงามแตกต่างกันไปตามแต่ละฤดูกาลอีกด้วย



รับประทานอาหารกลางวัน ณ ภัตตาคาร

จากนั้นนำท่านชมกระท่อมไม้หลังน้อยในดินแดนเทพนิยาย ณ “นิงเกิ้ลเทอร์เรส (NINGLE TERRACE)” ตั้งอยู่ในภายในบริเวณโรงแรม New Furano Prince โดยมีลักษณะเป็นกระท่อมไม้เล็กๆท่ามกลางป่าที่ร่มรื่น เชื่อมต่อกันด้วยสะพานไม้ โดยที่นี้เน้นไปที่สินค้าพื้นเมืองจำพวกงานฝีมือต่างๆ ที่สำคัญเมื่อหิมะตกโปรยปรายลงมา จะยิ่งเพิ่มเสน่ห์ที่ตามทางเดินไม้กระดาน ก็จะมีหิมะสีขาวเกาะอยู่รอบๆ บนหลังคากระท่อมไม้หลังน้อยก็จะมีหิมะกองอยู่ด้านบน บวกกับการเปิดไฟตามทางเดินและกระท่อมต่างๆในช่วงค่ำ ยิ่งทำให้สถานที่แห่งนี้เหมือนดินแดนในฝัน





 : รับประทานอาหารค่ำ ณ ภัตตาคาร **บุฟเฟ่ต์ปูยักษ์ 3 ชนิดอิมไมอัน**
 : พักที่ MERCURE HOTEL SAPPORO หรือเทียบเท่า

 **BUFFET 3 KING CRABS**



บริการด้วยอาหารทะเลนานาชาติ อาทิ สูดยอดอาหารทะเลองออกโกโด “ปู 3 อย่าง”
ทั้ง ปูสุไฉ ปูงบน และปูการาบะ หอยซลล์ หอยแมลงพู่ตัวโต กุ้งทะเล ให้ท่านได้ลิ้มลองรสชาติ
สดใหม่จากทะเล อีกทั้งยังมีเนื้อวัว เนื้อหมู ชั้นดี พร้อมผักสดๆ บริการแบบอิมไมอัน

DAY 05: OTARU / SAPPORO

- เมืองโอตารุ - คลองโอตารุ - ถนนซาไกมาจิ
- ชิโรอิโคอิบิโตะพาร์ค
- ซ้อปปิ้งย่านทานุกิโคจิ
- เทศกาลหิมะซัปโปโร (โอโตริปาร์ค)

📍 รับประทานอาหารเช้า ณ ห้องอาหารของโรงแรม

จากนั้นนำท่านเดินทางสู่ “เมืองโอตารุ” ชม “คลองโอตารุ (OTARU CANAL)” ที่มีความยาว 1,140 เมตร และเชื่อมต่อกับอ่าวโอตารุ ซึ่งในสมัยก่อนประมาณ ค.ศ. 1920 ในยุคอุตสาหกรรมการขนส่งทางเรือเพื่อส่งฟูคลองแห่งนี้ได้ถูกใช้เป็นเส้นทางในการขนส่งสินค้า จากคลังสินค้าในตัวเมืองโอตารุ ออกไปยังท่าเรือบริเวณปากอ่าว ให้ท่านเดินเล่น พร้อมถ่ายรูปตามอัธยาศัย กับอาคาร โกดังเก่าแก่ริมคลองสุดคลาสสิก และวิวทิวทัศน์ที่สวยงาม และ “ถนนซาไกมาจิ (SAKAIMACHI STREET)” ย่านซ้อปปิ้งสำคัญของเมืองตั้งอยู่ไม่ไกลจากคลองโอตารุ ซึ่งเป็นที่ตั้งของ “ร้านเครื่องแก้ว”, “พิพิธภัณฑ์กล่องดนตรี” และ “นาฬิกาไอน้ำโบราณ” อีกทั้งตลอดสองข้างทางของถนนซาไกมาจิ ยังเต็มไปด้วยร้านค้าขายขนมแสนอร่อยนานาชนิดโดยเฉพาะอย่างยิ่งร้านชื่อดัง Le TAO มีให้ท่านได้ชิมลิ้มลอง หรือ ซ้อกลับกันมากมายหลายร้าน อีกทั้งยังมีของที่ระลึกและร้านอาหาร ร้านกาแฟ ให้ท่านเดินชมได้ตามอัธยาศัย บนถนนเส้นนี้เชื่อมต่อกับถนนสายซูชิ “Shushi Dori Otaru” เรียงรายด้วยร้าน ซูชิ ซาซิมิ รามเมง รวมถึงร้านอาหารซีฟู้ดสดๆ



จากนั้นนำท่านถ่ายรูปสวนอิชิยะ “ชิโรอิโคอิบิโตะพาร์ค (SHIROI KOIBITO PARK)” ที่ถือเป็นของฝากท้องถิ่นที่มีชื่อเสียงที่สุดของเกาะฮอกไกโด เกี่ยวกับช็อคโกแลตไม่ว่าจะเป็นไอศกรีม หรือ คูกี้ต่างๆ แต่ที่ไม่ควรพลาดคือการเก็บรูปบริเวณรอบๆ ซึ่งในช่วงฤดูหนาวจะมีการจัดธีมสวนสวยงาม อาทิเช่น สโนว์แมน, ซานตาคลอส, หอนาฬิกา, หอคอยขนมเค้ก, บ้านรังนก, มีมุมสวยๆ ให้ถ่ายรูปมากมาย (ไม่รวมค่าเข้าชมสวนพานการผลิต)



อิสระอาหารกลางวัน เพื่อให้ท่านได้ใช้เวลาคุ้มค่า รับเงินสดท่านละ 2,000 JPY

จากนั้นพาท่านช้อปปิ้งต่อที่ **“ทานุกิโคจิ (TANUKIKOJI)”** ท่านจะได้เลือกซื้อสินค้ามากมาย อาทิเช่น เครื่องใช้ไฟฟ้า นาฬิกา เกมส์ กล้องถ่ายรูป ของฝากของที่ระลึก เสื้อผ้า สินค้าแบรนด์เนม เครื่องสำอางค์ เป็นต้น



จากนั้นนำท่านชม **“งานเทศกาลหิมะที่ซัปโปโร ครั้งที่ 75 ประจำปี 2025 (SAPPORO SNOW FESTIVAL 2025)”** จัดขึ้นในช่วงวันที่ 4-11 กุมภาพันธ์ 2025 เป็นระยะเวลาทั้งหมด 8 วัน โดยภายในงานจะมีการจัดแสดงโชว์ผลงานแกะสลักน้ำแข็งมากกว่า 200 ชิ้น และประดับด้วยแสงไฟหลากสีสันสวยงาม อยู่ในบริเวณ **“สวนโอดริ (ODORIKOEN)”** ที่เป็นทั้งสวนและถนนที่ตัดผ่านย่านใจกลางเมืองจากตะวันออกไปตะวันตก เป็นสถานที่จัดเทศกาลหิมะระดับโลก ซึ่งมีการแข่งขันประกวดประติมากรรมน้ำแข็งจากนานาชาติ รวมถึงประเทศไทยที่ได้เข้าร่วม อีกทั้งยังเคยได้รับรางวัลชนะเลิศในเทศกาลนี้



 : **อิสระอาหารค่ำ เพื่อให้ท่านได้ใช้เวลาคุ้มค่า (ไม่รวมค่าอาหาร)**
 : พักที่ MERCURE HOTEL SAPPORO หรือเทียบเท่า

DAY 06 : สนามบินชิโตเซ่ --> ท่าอากาศยานสุวรรณภูมิ 

10 รับประทานอาหารเช้า ณ ห้องอาหารของโรงแรม (กรุณาตรวจเช็คสิ่งของและสัมภาระให้เรียบร้อย)

สมควรแก่เวลาเดินทางสู่ “สนามบินชิโตเซ่” เพื่อเดินทางกลับ

10.00 น. เห็นฟ้าสูง ประเทศญี่ปุ่น โดยสายการบินไทย แอร์เวย์ THAI AIRWAYS (TG) เที่ยวบินที่ TG 671

15.50 น. เดินทางถึงเมืองไทย พร้อมกับความประทับใจเต็มเปี่ยม

สำคัญมากโปรดอ่านอย่างละเอียดก่อนการชำระเงิน

รายการต่างๆ สามารถเปลี่ยนแปลงได้ตามความเหมาะสม อันเนื่องจากภัยธรรมชาติ, โรคระบาด, สภาพอากาศ, การเมือง, สายการบิน, ปัญหาการจราจร, หรือเหตุสุดวิสัยต่างๆ เป็นต้น
อีกทั้งโรงแรมต่างๆที่ระบุในรายการนี้ อาจมีการปรับเปลี่ยนได้ตามความเหมาะสม
โดยที่บริษัทฯ มีต้องแจ้งให้ทราบล่วงหน้า

เมื่อกำหนดตกลงชำระเงินกับทางบริษัทฯ จะถือว่าท่านได้ยอมรับในเงื่อนไขข้อตกลงต่างๆ แล้วเรียบร้อย

อัตราค่าบริการนี้ประกอบด้วย 2 ส่วน

- 1.ค่าที่พักและบริการอื่นๆที่เกี่ยวข้องในต่างประเทศ (ไม่รวมค่าตัวเครื่องบิน)
- 2.ค่าตัวเครื่องบิน THAI AIRWAYS

:: อัตราค่าบริการเดินทาง ::

สำหรับคณะเดินทาง 32 ท่าน (การันตีออกเดินทาง 20 ท่าน)

รหัสกรุป	วันเดินทาง	ผู้ใหญ่	เด็กมีเตียง (7-11 ปี)	เด็กไม่มีเตียง (2-6 ปี)	จอยแลนด์ (ไม่ใช่ตัว)
JPL-0131-S	31 ม.ค. - 5 ก.พ. 2568	62,900	60,900	58,900	42,900

กรณีต้องการพักเดี่ยวจ่ายเพิ่มจากราคาผู้ใหญ่ 10,000 บาท

สำหรับเด็กทารก อายุต่ำกว่า 2 ปี (ณ. วันเดินทาง) ใช้ราคาตัวก่อนทำการจองค่ะ

อัตราค่าบริการดังกล่าวนี้รวม...

- ตัวเครื่องบินไป-กลับ แบบหมู่คณะตามเส้นทางและสายการบินที่ระบุในโปรแกรม (ชั้นทัศน اجر)
- ค่าภาษีสนามบินทุกแห่งตามรายการทัวร์
- ค่าธรรมเนียมน้ำมันที่สายการบินเรียกเก็บ (คำนวณ ณ วันที่ 13/08/2567)
- ค่าอาหาร, ค่าเข้าชม และค่ายานพาหนะทุกชนิด ตามที่ได้ระบุไว้ในรายการ
- โรงแรมที่พักตามระบุไว้ในรายการ หรือในระดับเดียวกัน (ห้องพัสดุ TWIN หรือห้องพักร่วม 3 ท่าน TRIPLE)
- การบริการของมัคคุเทศก์จากเมืองไทยตลอดการเดินทาง 1 ท่าน
- น้ำดื่มที่ญี่ปุ่นท่านละ 1 ขวด / วัน (สำหรับวันที่มีการจัดนำเที่ยว)
- ค่าประกันอุบัติเหตุในระหว่างตลอดการเดินทาง ***ไม่จำกัดอายุผู้เอาประกันภัย***

วงเงินทุนชีวิตจากอุบัติเหตุท่านละ 2,000,000 บาท ดูแลค่ารักษาพยาบาลจากอุบัติเหตุท่านละ 500,000 บาท

****แต่หากลูกค้าท่านใด สนใจซื้อเพิ่มประกันการเดินทางครอบคลุมสุขภาพค่ารักษาพยาบาล COVID-19****
สามารถแจ้งสอบถามข้อมูลเบี้ยประกันเริ่มต้น 500 บาท (ระยะเวลา 5-7 วัน) กับทางบริษัทฯ ณ วันที่แจ้งสำรองที่นั่ง

อัตราค่าบริการดังกล่าวนี้ไม่รวม...

- ค่าภาษีมูลค่าเพิ่ม 7% + หัก ณ ที่จ่าย 3%
 - ค่าธรรมเนียมน้ำมันที่สายการบินเรียกเก็บ อาจรวมถึงมีการเรียกเก็บเพิ่มเติมในภายหลัง
 - ค่าใช้จ่ายส่วนตัว อาทิ ค่าโทรศัพท์, ค่าซักรีด, ค่าเครื่องดื่มในห้องพัก และค่าอาหารที่สั่งมาในห้องพัก เป็นต้น
 - ค่าอาหารและเครื่องดื่มที่สั่งพิเศษในร้านอาหาร นอกเหนือจากที่บริษัทจัดให้ ในรายการทัวร์
 - ค่าน้ำหนักของกระเป๋าเดินทางในกรณีที่เกิดเกินกว่าสายการบินกำหนด (25 กิโลกรัมต่อท่าน)
 - ค่าทำหนังสือเดินทาง / ต่อหน้าเล่มหนังสือเดินทาง
 - ค่าทำใบอนุญาตที่กลับเข้าประเทศของคนต่างชาติ หรือต่างด้าว
 - ค่าธรรมเนียมวีซ่าเข้าประเทศญี่ปุ่นของคนต่างชาติ (สำหรับคนไทยยกเว้นวีซ่าเข้าญี่ปุ่นพำนักระยะสั้นไม่เกิน 15 วัน)
 - ค่าเปลี่ยนแปลงตัวต่างๆ อาทิเช่น แก้วชื่อผู้เดินทาง, เปลี่ยนคนเดินทาง, เปลี่ยนเที่ยวบินกลับ (กรุณาสอบถามเจ้าหน้าที่)
 - ราคาทัวร์ข้างต้นยังไม่รวมค่าธรรมเนียมมัคคุเทศก์นำเที่ยวและคนขับรถรวม 1,000 บาท/ท่าน/ทริป
- **หากท่านประทับใจในการบริการ สามารถเพิ่มเติมได้ตามความพึงพอใจ**

เงื่อนไขการสำรองที่นั่ง และชำระเงิน

สำหรับจองครั้งแรก
พร้อมชำระมัดจำ
ที่นั่งละ 35,000 บาท

(ภายใน 2 วันหลังจากทำการจอง)

o กรุณาจองตั๋วล่วงหน้าก่อนการเดินทาง

STEP
1



STEP
2

กรณีลูกค้าทำการจอง
น้อยกว่าวันเดินทาง 30 วัน

ทางบริษัทฯ ขอสงวนสิทธิ์ในการ
เก็บค่าตั๋วเพิ่มเติมจำนวนทันที

ส่วนที่เหลือทั้งหมด
ชำระก่อนการเดินทาง
ไม่น้อยกว่า 30 วัน

มีเงื่อนไขว่าท่านยกเลิกการเดินทางโดยอัตโนมัติ
และขอสงวนสิทธิ์ในการคืนเงินตามเงื่อนไขการยกเลิก

STEP
3



STEP
4

กรณีที่ลูกค้าชำระค่าตั๋ว
ทั้งหมดหรือบางส่วน

ทางบริษัทฯ ถือว่าท่านยอมรับ
เงื่อนไขและข้อตกลงต่างๆ
ที่ทางตั๋วระบุไว้ทั้งหมดนี้แล้ว

เงื่อนไขการยกเลิกการเดินทาง

**กรณียกเลิกการจองตามหลักเกณฑ์เกี่ยวกับการกำหนดอัตราค่าบริการคืนให้แก่นักท่องเที่ยว 2563

จำนวนวันที่ยกเลิกการเดินทาง

ค่าธรรมเนียมการยกเลิกการเดินทาง

ยกเลิกการเดินทางล่วงหน้า
30 วันขึ้นไป

ขอสงวนสิทธิ์หักค่าใช้จ่ายที่เกิดขึ้น (ค่าใช้จ่ายเตรียมการนำเที่ยว เช่น ค่ามัดจำบัตรโดยสารเครื่องบิน, ค่ามัดจำโรงแรม และค่าใช้จ่ายที่จำเป็นอื่นๆ)
เป็นเงิน 10,000 บาท

ยกเลิกการเดินทางล่วงหน้า
ไม่น้อยกว่า 15 วัน

คืนเงินค่าทัวร์ **50%**

ยกเลิกการเดินทางล่วงหน้า
น้อยกว่า 15 วัน

ขอสงวนสิทธิ์ในการคืนเงิน
ในทุกกรณี

*กรณีเจ็บป่วย จนทำให้ไม่สามารถเดินทางได้ **จำเป็นต้องมีใบรับรองแพทย์จากโรงพยาบาลเท่านั้น** เพื่อประกอบการยื่นพิจารณาดังกล่าว แต่ทั้งนี้จะมีค่าใช้จ่ายที่ท่านไม่สามารถเรียกคืนได้ เช่น ค่าตั๋วเครื่องบิน ค่าที่พัก และค่าเซอร์วิสต่างๆที่เกิดขึ้นตามจริงในกรณีที่ท่านไม่สามารถเดินทางได้

สำคัญมาก!!! กรณีเดินทางช่วงวันหยุดนักขัตฤกษ์ หรือเที่ยวบินพิเศษ เช่น Extra Flight และ Charter Flight หรือ สายการบินใดๆ กำหนดให้บริษัทจะต้องชำระค่าตั๋วเครื่องบิน 100% ก่อนการเดินทางมากกว่า 30 วัน ขอสงวนสิทธิ์ในการคืนเงินทุกกรณี



โปรดตรวจสอบ Passport ของท่าน

จะต้องมีอายุคงเหลือ ณ วันเดินทาง **มากกว่า 6 เดือนขึ้นไป**
และเหลือหน้ากระดาษขั้นต่ำ 2 หน้า

(หากมีข้อสงสัยเพิ่มเติม สามารถสอบถามได้จากพนักงานขาย)

เงื่อนไขและข้อกำหนดอื่นๆ

- บริษัทฯ ขอสงวนสิทธิ์ในการเลื่อนหรือยกเลิกการเดินทาง หากคณะทัวร์มีผู้เดินทางต่ำกว่า 20 ท่าน โดยจะแจ้งให้ผู้เดินทางทราบล่วงหน้าอย่างน้อย 15 วัน ก่อนการเดินทาง(อาจเปลี่ยนแปลงราคาในกรณีที่มีผู้ร่วมเดินทางไม่ถึงจำนวนที่ระบุ)
- กรณีท่านมีการเดินทางด้วยตัวเครื่องบินภายในประเทศหรือออกตัวโดยสารระหว่างประเทศเอง ต้องรบกวนแจ้งให้กับเราทราบ ณ วันที่สำรองที่นั่ง หากไม่มีการแจ้งเรื่องไว้ จะไม่สามารถเรียกร้องค่าเสียหายที่เกิดขึ้นจากตัวเครื่องบินดังกล่าวได้
- กรุณา อย่าขีดเขียน ฉีก หรือประทับตราใดๆ ที่ไม่เกี่ยวข้อง ลงในหนังสือเดินทาง หากทางสายการบินไม่อนุญาตให้ เช็คอินหรือตำรวจตรวจคนเข้าเมืองประเทศนั้นๆ ปฏิเสธการเข้า-ออกประเทศ ทางบริษัทฯ ไม่รับผิดชอบทุกกรณี
- การให้บริการของรถบัสนำเที่ยวในประเทศญี่ปุ่นมีข้อกำหนดตามกฎหมายช่วงเวลา 08:00น.-19:00น. ขอสงวนสิทธิ์ในการปรับเปลี่ยนการเดินทางตามสถานการณ์อย่างเหมาะสม
- ที่นั่งบนเครื่องบินของกรุ๊ปทัวร์เป็นไปโดยสายการบินเป็นผู้กำหนด ซึ่งทางบริษัทฯ แจ้งค่าขอได้ตามขั้นตอน แต่ไม่สามารถเข้าไปแทรกแซงจัดการแทนได้
- มาตรฐานของโรงแรมในประเทศญี่ปุ่นนั้น จะมีความแตกต่างกันกับมาตรฐานระดับสากล
 - 1. ห้อง SGL (ห้องนอนเดี่ยว) ขนาดเตียงประมาณ 130-140 ซม. ตามมาตรฐานของโรงแรมในประเทศญี่ปุ่น
 - 2. ห้อง TWN (ห้องนอนคู่) ประเภทนิยมตามมาตรฐานการพักคู่สำหรับ 2 เตียง (WESTERN ROOM)
 - 3. ห้อง DOUBLE (ห้องนอนคู่) **บางโรงแรมมีขนาดเล็กเท่าห้อง SINGLE ขนาดเตียงประมาณ 130-140 ซม. ซึ่งบางโรงแรมจะมีห้องประเภทนี้ไม่เพียงพอ ทางบริษัทฯ จะจัดเป็นห้อง (TWIN) ให้ลูกค้าโดยอัตโนมัติ
 - 4. ห้อง TRIPLE (ห้องสามเตียง) ***บางโรงแรมจะมีห้องพักประเภทสามเตียงไม่เพียงพอ รวมถึงบางโรงแรมอาจไม่มีบริการห้องประเภทนี้ ท่านจะได้พักเป็น ห้อง TWN + พูกเสริม สำหรับ 1 ท่าน หรืออาจมีความจำเป็นที่ต้องแยกพักแบบ (TWIN+SINGLE) โดยขึ้นอยู่กับดุลพินิจของโรงแรม ซึ่งทางบริษัทฯ แจ้งค่าขอได้ตามขั้นตอน แต่ไม่สามารถเข้าไปแทรกแซงจัดการแทนได้
**หากลูกค้าไม่สะดวกพักเป็นเตียงเสริมหรือพูกเสริม ท่านสามารถติดต่อแจ้งเปลี่ยนเป็นพักเดี่ยวได้ (โดยมีค่าใช้จ่ายพักเดี่ยวเพิ่มเติม)
**กรณีครอบครัวเลือกประเภทห้องพักไม่ตรงกัน TWN+SGL+TRP ห้องพักแต่ละประเภท ขึ้นอยู่กับการจัดแปลนห้องพักของแต่ละโรงแรม อาจจะได้ไม่ได้อยู่ชั้นเดียวกัน หรืออยู่ติดกัน
- บริษัทฯ ขอสงวนสิทธิ์เก็บค่าภาษีสนามบินทุกแห่งและภาษีตัวทุกชนิดเพิ่ม หากสายการบินปรับขึ้นก่อนวันเดินทาง
- หากท่านไม่เดินทางกลับพร้อมคณะทัวร์ ตัวเครื่องบินขากลับซึ่งยังไม่ได้ใช้ ไม่สามารถนำมาขอคืนเงินได้
- ในระหว่างการท่องเที่ยวนี้ หากท่านไม่ใช้บริการใดๆ ไม่ว่าทั้งหมดหรือบางส่วน ถือว่าท่านสละสิทธิ์ ไม่สามารถเรียกร้องขอคืนค่าบริการได้
- ค่าบริการที่ท่านชำระกับทางบริษัทฯ เป็นการชำระแบบเหมาขาด และทางบริษัทฯ ได้ชำระให้กับบริษัทฯ ตัวแทนแต่ละแห่งแบบเหมาขาดเช่นกัน ดังนั้นหากท่านมีเหตุอันใดที่ทำให้ท่านไม่ได้ท่องเที่ยวพร้อมคณะตามรายการที่ระบุไว้ ท่านจะขอคืนค่าบริการไม่ได้
- หากท่านถูกเจ้าหน้าที่ตรวจคนเข้าเมืองของประเทศนั้นๆ ปฏิเสธการเข้า-ออกเมือง ด้วยเหตุผลใดๆ ก็ตาม ถือเป็นเหตุผลซึ่งอยู่นอกเหนืออำนาจและความรับผิดชอบของบริษัทฯ ทางบริษัทฯ ขอสงวนสิทธิ์ที่จะไม่คืนเงินบางส่วนหรือทั้งหมด
- หากท่านถูกปฏิเสธการเข้า-ออกเมือง ไม่ว่าจะประเทศใดจนทำให้ท่านไม่สามารถเดินทางต่อไปได้ คณะทัวร์ท่านอื่นๆ รวมถึงไกด์จะไม่สามารถรอท่าน ณ สนามบินได้ จำเป็นต้องออกเดินทางตามโปรแกรมที่วางไว้ แต่ทางตัวแทนบริษัทฯ จะทำหน้าที่ประสานงานและเจ้าหน้าที่จะทำการติดต่อช่วยเหลือท่านเป็นระยะ
- บริษัทฯ จะไม่รับผิดชอบในกรณีที่กองตรวจคนเข้าเมืองของประเทศไทยงดออกเอกสารเข้าเมืองให้กับชาวต่างชาติ หรือ คนต่างด้าวที่พำนักอยู่ในประเทศไทย แต่จะทำหน้าที่ช่วยเหลือเจรจา แต่อำนาจสิทธิ์ขาดเป็นของทางกองตรวจคนเข้าเมือง

- บริษัทฯ ขอสงวนสิทธิ์ที่จะไม่รับผิดชอบต่อค่าใช้จ่ายใดๆ ในกรณีที่เกิดเหตุสุดวิสัย เช่น การยกเลิกหรือล่าช้าของสายการบิน , อุบัติเหตุ, ภัยธรรมชาติ, การนัดหยุดงาน, การจลาจล หรือสิ่งของสูญหายตามสถานที่ต่าง ๆ ที่เกิดเหนืออำนาจควบคุมของบริษัทฯ
- บริษัทฯ จะทำหน้าที่เป็นตัวแทนในการเรียกร้องค่าชดใช้จากสายการบิน, โรงแรมหรือบริษัทขนส่งเมื่อเกิดการสูญหายของสัมภาระระหว่างการเดินทาง แต่จะไม่รับผิดชอบต่อการสูญหายดังกล่าว
- บริษัทฯ ขอสงวนสิทธิ์ที่จะเปลี่ยนแปลงรายการทัวร์ตามความเหมาะสม และสถานการณ์ต่างๆ ทั้งนี้ทางบริษัทฯ จะยึดถือและคำนึงถึงความปลอดภัย รวมถึงประโยชน์สูงสุดของลูกค้าส่วนมากเป็นสำคัญ
- เมื่อท่านตกลงชำระเงินไม่ว่าทั้งหมดหรือบางส่วนกับทางบริษัทฯ จะถือว่าท่านได้ยอมรับในเงื่อนไขข้อตกลงต่างๆ แล้ว