



089-659-1717

Office 095-659-1717

H2otour59@gmail.com

309/167 คอนโดลุมพินี ชิววี่ ซะอำ ต.ชะอำ อ.ชะอำ จ.เพชรบุรี 76120



ใบอนุญาตเลขที่ 11/08185



@h2otour59

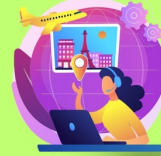

2024

JAPAN

โตเกียว นาริตะ นิกโก้ เซนได

พักโตเกียว 2 คืน

พักออนเซ็น 1 คืน

ZGNRT-2506SQ

SINGAPORE AIRLINES **7 4 SQ**
วัน คืน บิน

สวนฟูนาโอะกะโจชิ จุดชมซากุระที่สวยงามที่สุด 1 ใน 100 แห่ง ของญี่ปุ่น
สักการะพระใหญ่อุซึคุ ไตบุตสึ พร้อมชมดอกฟิงค์มอส ซ็อบบิงชินจูกุ

เดินทาง : 12-18 / 13-19 เม.ย. 68

59,990

ราคาเพียง

★เมนูพิเศษ!!★ บุฟเฟ่ต์ "ซาบุมุ" และ "บิงย่าง ยากินิกุ" สไตล์ญี่ปุ่น

✓ อิสระ 1 วัน เที่ยวดิสนีย์แลนด์ หรือเลือกช้อปปิ้ง

★ แคมป์ฟรี!! ★
ประกันอุบัติเหตุ

15 คน ออกเดินทาง

อาหาร 8 มื้อ+บนเครื่อง

พักโรงแรม 3 ดาว

น้ำหนักกระเป๋า 25 กก.

LET'S GO GROUP

เกี่ยวกับเรา... ไม่มีวันสิ้นสุด

ZGNRT-2506SQ

7 | 4 | SQ

วัน | คืน | บิน

SINGAPORE AIRLINES



JAPAN

โตเกียว นาริตะ นิกโก้ เซนได



โปรแกรมเดินทาง 7 วัน 4 คืน SINGAPORE AIRLINES (SQ)



12 - 18, 13 - 19 เมษายน 2568



น้ำหนักกระเป๋า 25 KG



อาหาร 8 มื้อ

ราคาเพียง

59,990

บาท

BKK SIN

SIN NRT

HND SIN

SIN BKK

ไฟล์ท์บิน เวลาออก เวลาถึง

SQ 711 18:30 21:25

ไฟล์ท์บิน เวลาออก เวลาถึง

SQ 638 23:55 08:00+1

ไฟล์ท์บิน เวลาออก เวลาถึง

SQ 635 22:55 04:55+1

ไฟล์ท์บิน เวลาออก เวลาถึง

SQ 706 07:10 08:35

| วันที่ | โปรแกรมทัวร์ | อาหาร | | | โรงแรม |
|--------|---|-------|--------|------|--|
| | | เช้า | เที่ยง | เย็น | |
| 1 | สนามบิณสูวรรณภูมิ - สนามบิณขางงี ประเทศสิงคโปร์ | | | | |
| 2 | สนามบิณขางงี - สนามบิณนาริตะ - จังหวัดอิบารากิ - พระใหญ่อุซุคุ ไดบุตสึ เมืองเซนได - ซากปราสาทเซนได - Clis Road | | ✓ | ✗ | SENDAI AREA HOTEL หรือเทียบเท่า ★★★ |
| 3 | ชมซากุระสวนฟูนาโอกะโจชิ - นั่งรถรางชมฮิโตะเมะเซ็มมิงซากุระ - เมืองฟูกูชิมะ - ทะเลสาบอินาวะชิโระ - ปราสาทสึรุกะ | ✓ | ✓ | ✓ | FUKUSHIMA AREA HOTEL หรือเทียบเท่า ★★★ |
| 4 | หมู่บ้านญี่ปุ่นโบราณโออุซุจุกุ - ศาลเจ้าโทโชกุ - สะพานชินเคียว - ดิวิฟรี่ - ซ้อปิ้งชินจุกุ | ✓ | ✓ | ✗ | TOKYO AREA HOTEL หรือเทียบเท่า ★★★ |
| 5 | โตเกียวอิสระเลือกซ้อปิ้งเต็มวัน หรือเลือกซ้อทัวร์ ดิสนีย์แลนด์ (ไม่รวมค่าใช้จ่ายในการเดินทาง) | ✓ | ✗ | ✗ | TOKYO AREA HOTEL หรือเทียบเท่า ★★★ |
| 6 | วัดอาซากุสะ - ตลาดปลาซึกิจิ - เมืองคาวาโกเอะ - ถนนคุราชิคุริ หอระฆังโทคิโนะคาเนะ - ตรอกขนมหวานคาชิยะ โยโกโซ - อีออน มอลล์ - สนามบิณฮานะตะ - สนามบิณขางงี ประเทศสิงคโปร์ | ✓ | ✗ | | |
| 7 | สนามบิณขางงี - สนามบิณสูวรรณภูมิ ประเทศไทย | | | | |

** รายการทัวร์ข้างต้นอาจมีการเปลี่ยนแปลงตามความเหมาะสม **



อัตราค่าบริการ

| วันเดินทาง | ราคาทัวร์/ท่าน พักห้องละ 2-3 ท่าน | ราคาทัวร์เด็ก/ท่าน (อายุไม่เกิน 12 ปี) | ราคาทัวร์ไม่รวม ตัวเครื่องบิน | ราคา ห้องพักเดี่ยว |
|---------------------|--------------------------------------|---|----------------------------------|-----------------------|
| 12 – 18 เมษายน 2568 | 59,990 | 56,990 | 49,990 | 15,000 |
| 13 – 19 เมษายน 2568 | 59,990 | 56,990 | 49,990 | 15,000 |

อัตราค่าบริการสำหรับ เด็กอายุไม่เกิน 2 ปี ณ วันเดินทางกลับ (Infant) ท่านละ 15,000 บาท

ราคาทัวร์ไม่รวมค่าทิปไกด์ และคนขับรถ ท่านละ 2,000 บาท



สำคัญโปรดอ่าน

- กรุณาทำการจองล่วงหน้าก่อนเดินทางอย่างน้อย 30 วัน พร้อมชำระเงินมัดจำ **ท่านละ 20,000 บาท/ท่าน** และชำระส่วนที่เหลือ 21 วัน ก่อนการเดินทาง กรณีวันเดินทางน้อยกว่า 21 วัน ต้องชำระค่าทัวร์เต็มจำนวน 100% เท่านั้น
- อัตราค่าบริการนี้ จำเป็นต้องมีผู้เดินทาง จำนวน 15 ท่าน ขึ้นไป ในแต่ละคณะ กรณีที่มีผู้เดินทางไม่ถึงตามจำนวนที่กำหนด ทางบริษัทฯ ขอสงวนสิทธิ์ในการเลื่อนการเดินทาง หรือเปลี่ยนแปลงอัตราค่าบริการ (ปรับราคาเพิ่มขึ้น เพื่อให้คณะได้ออกเดินทาง ตามความต้องการ)
- ท่านที่ต้องออกบัตรโดยสารภายในประเทศ (ตัวเครื่องบิน, รถทัวร์, รถไฟ) กรุณาสอบถามที่เจ้าหน้าที่ทุกครั้งก่อนทำการออกบัตรโดยสาร เนื่องจากสายการบินอาจมีการปรับเปลี่ยนไฟล์ท หรือ เวลาบิน โดยไม่แจ้งให้ทราบล่วงหน้า และการแนะนำจากเจ้าหน้าที่เป็นเพียงการแนะนำเท่านั้น
- ระหว่างท่องเที่ยวหากนักท่องเที่ยวได้รับการตรวจยืนยันว่ามีเชื้อโควิด ทางโรงแรมอาจมีค่าทำความสะอาดห้องพักเพิ่มเติม ถ้ามี (ไม่รวมอยู่ในรายการทัวร์)
- ในกรณีที่ภาครัฐทั้งไทย และประเทศปลายทางมีข้อกำหนดในการกักตัว หรือ การตรวจหาเชื้อโควิด-19 ทุกประเภท ผู้เดินทางต้องรับผิดชอบค่าใช้จ่ายส่วนนี้ด้วยตัวท่านเอง ถ้ามี (ไม่รวมอยู่ในรายการทัวร์)



Day1 : สหามบินสุวรรณภูมิ - สหามบินขางจี ประเทศสิงคโปร์

- 15.30 นัดหมายพร้อมกันที่ **สหามบินสุวรรณภูมิ** ประเทศไทย โปรดสังเกตป้าย เลทส์โกกรูป พบเจ้าหน้าที่คอยให้การต้อนรับพร้อมอำนวยความสะดวกอื่นให้แก่ท่าน
- 18.30 ออกเดินทางสู่ **สหามบินขางจี** ประเทศสิงคโปร์ โดยสายการบิน **สิงคโปร์แอร์ไลน์ (Singapore Airlines)** เที่ยวบินที่ **SQ711** (บริการอาหารและเครื่องดื่มบนเครื่อง)
- 21.25 เดินทางถึง **สหามบินขางจี** ประเทศสิงคโปร์
- 23.55 ออกเดินทางสู่ **สหามบินนาริตะ** ประเทศญี่ปุ่น โดยสายการบิน **Singapore Airlines** เที่ยวบินที่ **SQ638** (บริการอาหารและเครื่องดื่มบนเครื่อง)



Day2 : สหามบินขางจี - สหามบินนาริตะ - จังหวัดอิบารากิ - พระใหญ่อุซึคุ ไคบุตสึ เมืองเซนได ซากปราสาทเซนได - Clis Road

- 08.00 เดินทางถึง **สหามบินนาริตะ** ประเทศญี่ปุ่น ผ่านการตรวจคนเข้าเมืองรับสัมภาระผ่านจุดคัดกรองตามระเบียบของสหามบิน หลังจากนั้นนำท่าน เดินทางสู่ **จังหวัดอิบารากิ** เพื่อสักการะ **พระใหญ่อุซึคุ ไคบุตสึ** แห่งเมืองอุซึคุ เป็นพระพุทธรูปที่มีขนาดใหญ่มาก มีความสูงถึง 120 เมตร และยังได้รับการบันทึกจากกินเนสบุ๊กว่าเป็นรูปปั้นพระพุทธรูปปางยืนที่หล่อจากทองสัมฤทธิ์มีความสูงที่สุดในโลก พระพุทธรูปปางยืนนี้ สูงเป็นอันดับ 3 ของโลกเลยทีเดียว อีกทั้งยังสามารถเข้าไปเยี่ยมชมด้านในของพระพุทธรูปได้ด้วย ซึ่งภายในรูปปั้นจะแบ่งออกเป็น 5 ชั้น แต่ละชั้นของรูปปั้นจะมีการจัดแสดงที่แตกต่างกันออกไปค่ะ สามารถขึ้นลิฟท์เพื่อไปยังจุดชมวิวที่ตั้งอยู่บริเวณหน้าอกของพระพุทธรูป มีความสูงประมาณ 85 เมตร ภายในบริเวณวัดยังสามารถเดินชมสวนดอกไม้ และสวนสัตว์ขนาดเล็กที่มีทั้งกระรอก, กระจง, กระจง, เป็นต้น **ไม่รวมค่าขึ้นลิฟท์ ท่านละ 400 เยน**
- เที่ยง บริการอาหารกลางวัน ณ ภัตตาคาร **พิเศษ!! บุฟเฟ่ต์บึงย่างยากินคุสไต้ญี่ปุ่น**





จากนั้นมุ่งหน้าสู่ **เมืองเซนได** นำท่านชม **ซากปราสาทเซนได** หรือ **ปราสาทอาโอบะ** สร้างขึ้นในปี 1600 โดยขุนนางนามว่า ดาเตะ มาซามูเนะ สร้างขึ้นสำหรับป้องกันเมือง ปราสาทแห่งนี้ล้อมรอบไปด้วยแม่น้ำ ภูเขาและป่าซึ่งยังคงอุดมสมบูรณ์ตามธรรมชาติ แม้ปัจจุบันเหลือเพียงเศษซาก แต่กำแพงหินและประตูนั้นได้รับการบูรณะขึ้นใหม่อีกครั้ง จากทำเลที่ตั้งของบริเวณปราสาท **(ไม่รวมค่าเข้าชมพิพิธภัณฑ์ท่านละ 700 เยน)** จากนั้นนำท่านเดินทางสู่ย่านช้อปปิ้งขนาดใหญ่ที่ไม่แพ้ ย่านดัง ๆ ของเมืองอื่น มีอะไรที่นี่ก็มีเช่นเดียวกัน ย่านช้อปปิ้งที่นี่ก็คือ **Clis Road** อยู่ใจกลางเมืองเซนได เป็นถนนสายช้อปปิ้งที่ใหญ่ที่สุดของเมืองเซนได ห่างจากสถานีรถไฟ JR Sendai เพียงไม่กี่ร้อยเมตร มีร้านค้าต่าง ๆ มากมาย



ค่า อิสระอาหารค่าตามอัธยาศัย เพื่อไม่เป็นการรบกวนเวลาช้อปปิ้งของท่าน
ที่พัก SENDAI AREA HOTEL ระดับ 3 ดาว หรือเทียบเท่า



Day3 : ชมซากุระสวนฟูนาโอกะโจชิ - หนึ่งรกรางชมอิโตะเมะเซ็มบงซากุระ - เมืองฟุกุชิมะ ทะเลสาบอิฮาวะชิโระ - ปราสาทสิรุกะ

เช้า บริการอาหารเช้า ณ ห้องอาหารของโรงแรม

นำท่าน **ชมซากุระสวนฟูนาโอกะโจชิ** ตั้งอยู่ในพื้นที่ของเมืองชิบาตะ ถือว่าเป็นหนึ่งในจุดชมซากุระที่มีชื่อเสียงในนามจุดที่มีต้นซากุระสวยที่สุดในดินแดนตะวันออกเฉียงเหนือ โดยบนสวนแห่งนี้บนภูเขาเต็มไปด้วยต้นซากุระมากมายโดยเริ่มตั้งแต่บริเวณสองข้างทางจากลานจอดรถไปจนถึงบนภูเขา ภายในสวนแห่งนี้มีทั้งดอกซากุระสีชมพูอ่อน และยังมีทุ่งดอกแดฟโฟดิล หรือที่รู้จักกันในอีกหนึ่งชื่อเรียก ดอกชุยเซน ซึ่งจุดชมวิวลักษณ์ของที่สวนนี้ นั่นคือบริเวณจุดยอดสุดของภูเขา รองลงมาคือบริเวณกลางภูเขา และจุดที่ 3 คือตรงบริเวณจัตุรัสที่เราเดินเข้าไปจากโอเตมอน (ประตูหลัก)





นำทุกท่านนั่งรถรางเพื่อขึ้นไปยังจุดชมซากุระยอดสุดของภูเขา ระยะทาง 305 เมตรจากบริเวณลานจอดรถไปยังจุดสูงสุดของสวนแห่งนี้ ระหว่างทางนั้น รถรางจะนำท่านวิ่งผ่านอุโมงค์ซากุระ ระยะทางประมาณ 300 เมตร บอกได้เลยว่าสวยจนมีรูปลิมเลย์ทีเดียว ซึ่ง "เทศกาลชมดอกซากุระเมืองชิบะตะ" จะถูกจัดขึ้นเป็นประจำทุกปีตั้งแต่ช่วงต้นเดือนเมษายนไปจนถึงสิ้นเดือน ทั้งนี้ขึ้นอยู่กับสภาพอากาศในปีนั้นๆ **ราคาตั๋วนี้รวมนั่งรถรางไป-กลับ** จากนั้นนำท่านเดินทาสู่ **อิโตะเมะเซ็มบงซากุระ** (ทิวแถวซากุระพันต้น) ตั้งอยู่เลียบบแม่น้ำชิโรอิชิ ทุกท่านสามารถเพลิดเพลินไปกับต้นซากุระมากมายเรียงรายกว่าพันต้น ซึ่งความสวยงามของที่นี่ติดอันดับจุดชมซากุระยอดนิยม 1 ใน 100 แห่ง ซึ่งช่วงเวลาที่เหมาะสมกับการชมซากุระที่อิโตะเมะเซ็มบง เริ่มตั้งแต่ต้นเดือนเมษายนไปจนถึงปลายเดือนเมษายน ทั้งนี้ขึ้นอยู่กับสภาพอากาศในปีนั้นๆ

เที่ยง บริการอาหารกลางวัน ณ ภัตตาคาร

จากนั้นมุ่งสู่ **เมืองฟุคุชิมะ** นำท่านชม **ทะเลสาบอินะวะชิโระ** ตั้งอยู่ที่เมืองอินะวะชิโระ ใจกลางของจังหวัดฟุคุชิมะ และเป็นทางเข้าสู่อุทยานแห่งชาติบันได อะซะฮะชิ ซึ่งเป็นเทือกเขาที่มีชื่อเสียงในแถบนี้ ทะเลสาบอินะวะชิโระเกิดจากการระเบิดของภูเขาไฟ ทำให้น้ำมีลักษณะของธาตุที่เป็นกรดจนสิ่งมีชีวิตไม่สามารถอาศัยอยู่ใต้น้ำได้ ส่งผลให้น้ำใสจนได้รับขนานนามว่า "ทะเลสาบแห่งกระจกสวรรค์" โดยเฉพาะฤดูหนาวที่เราจะได้เห็นภาพทิวเขาหิมะสลบซับซ้อนปรากฏบนผิวน้ำใส อีกทั้งสามารถพบเห็นฝูงหงส์ได้ตั้งแต่พฤศจิกายน - เมษายนของทุกปี ภาพของฝูงหงส์นับร้อยตัวที่ลอยอยู่เหนือผิวน้ำจึงเป็นภาพที่คุ้นตาของทะเลสาบแห่งนี้





จากนั้นนำท่านเดินทางสู่ **ปราสาทสิริรุกะ** (Tsuruga Castle) ถูกสร้างขึ้นในปี 1384 มีการเปลี่ยนผู้ปกครองมาหลายครั้งในช่วงที่ยังเป็นภูมิภาคอาอิซุ และถูกทำลายลงหลังจากเกิดสงครามโบชิน ปี 1868 ซึ่งเกิดการจลาจลต่อต้านรัฐบาลสมัยเมจิ ทำให้สิ้นสุดยุคศักดินายึดอำนาจท่านโทคูงาวะโชกุน ต่อมาปราสาทได้ถูกฟื้นฟูขึ้นมาใหม่ด้วยคอนกรีตในปี 1960 เสร็จสมบูรณ์ในปี 2011 หลังคาเดิมซึ่งเป็นสีเทากลับกลายเป็นสีแดง เป็นเอกลักษณ์ไม่ซ้ำกับปราสาทแห่งอื่นในญี่ปุ่น **ไม่รวมค่าเข้าชมปราสาทท่านละ 410 เยน**

ค่า
ที่พัก บริการอาหารค่ำ ณ ภัตตาคาร **บริการท่านด้วยเมนูบุฟเฟ่ต์ซาบูหมูสโตล์ญี่ปุ่น**
FUKUSHIMA AREA HOTEL ระดับ 3 ดาว หรือเทียบเท่า **ให้ท่านได้ผ่อนคลายกับการแช่น้ำแร่ธรรมชาติ เชื่อว่าถ้าได้แช่น้ำแร่แล้ว จะทำให้ผิวพรรณสวยงามและช่วยให้ระบบหมุนเวียนโลหิตดีขึ้น**



Day4 : หมู่บ้านญี่ปุ่นโบราณโออุชิจุกุ - ศาลเจ้าโทโชกุ - สะพานชินเคียว - ดิวตีฟรี - ช้อปปิ้งชิบุงุ

เช้า บริการอาหารเช้า ณ ห้องอาหารของโรงแรม



จากนั้นนำท่านเดินทางสู่ **หมู่บ้านญี่ปุ่นโบราณโออุชิจุกุ** ย้อนกลับไปหลายร้อยปีก่อนในสมัยเอโดะ หมู่บ้านแห่งนี้เป็นเสมือนแหล่งที่พัก ตั้งขนบข้างถนนหลักที่มีชื่อว่าถนนชิโมสึเคะ ถนนเส้นนี้เคยเป็นเส้นทางหลักในการคมนาคมและการค้า เชื่อมต่อระหว่างอาณาจักรไอซึ และเมืองอิโมชิ บ้านโบราณที่อดีตเคยเป็นเมืองสำคัญในยุคเอโดะถูกสร้างเมื่อหลายร้อยปีก่อน เป็นบ้านชาวนาญี่ปุ่นโบราณที่มุงหลังคาทรงหญ้าคาหนาๆ เรียงรายกันสองฝั่งกินระยะทางประมาณ 500 เมตร โดยรวมมีบ้านโบราณประมาณ 40 – 50 หลัง เมื่อ พ.ศ.2524 หมู่บ้านโออุชิจุกุได้รับการขึ้นทะเบียนเป็นเขตอนุรักษ์ซึ่งปลูกสร้างอันทรงคุณค่าของชาติ ซึ่งในปัจจุบันหมู่บ้านโบราณหลายหลังในโออุชิ จุกุได้รับการบูรณะใหม่ จนกลายเป็นร้านขายของที่ระลึก ร้านค้าขายสินค้าพื้นเมือง ร้านอาหารและที่พักแบบญี่ปุ่นเพื่อดึงดูดนักท่องเที่ยว ปัจจุบันมีนักท่องเที่ยวมาเยี่ยมชมหมู่บ้านนี้กว่า 1.2 ล้านคนต่อปี



นำท่านชม **ศาลเจ้าโทโฮกุ** เป็นศาลเจ้าประจำตระกูลโทกูงาวะที่โด่งดังในอดีตและยังเป็นสุสานของ “โทกูงาวะ อิเอะฮะสุ” โชกุนผู้พลิกชะตาชีวิตของชาวญี่ปุ่น พร้อมสักการะเทพเจ้าคุ้มครองและปกป้องลูกหลานของตระกูลและบรรดาผู้เลื่อมใส ชมเจดีย์ 5 ชั้น สถานที่รวบรวมพระธรรมคำสอน บทสวดมนต์ และสิ่งของมีค่า แล้วชมงานแกะสลัก อันเป็นโบราณวัตถุล้ำค่าที่มีมากกว่า 5,000 ชิ้น แล้วตื่นตากับซุ้ม ประตูโยเมมง อันเป็นสถาปัตยกรรมที่มีความสำคัญในแง่

ประวัติศาสตร์ศิลป์ของญี่ปุ่นและ

ยังเป็นศิลปะชิ้นเอกและมีชื่อเสียงของประเทญี่ปุ่น **ไม่รวมค่าเข้าท่านละ 1,300 เยน**



ศาลเจ้าโทโฮกุ เป็นที่ที่มีสถาปัตยกรรมวิจิตรงดงามมาก ตัวเสาทำจากไม้เคียว กิรองรับน้ำหนัก 12 ต้น โดยในอดีตจะมีเพียงสามรูปร่างสูงเท่านั้นที่สามารถผ่านเข้าออกประตูนี้ได้แต่ต้องทิ้งดาบไว้ด้านนอกเสียก่อนตามธรรมเนียมด้านความปลอดภัยสำหรับงานไม้แกะสลักที่มีคุณค่าทางด้านประวัติศาสตร์ ของศาลเจ้าโทโฮกุ คือ งานแกะสลักปริศนาธรรม รูปลิงปิดหู ปิดตา และปิดปาก เป็นการสอนให้ผู้คนละเว้นการดู การฟัง และการพูดในสิ่งที่ไม่ดี ซึ่งปริศนาธรรมนี้ได้รับอิทธิพลมาจากลัทธิเต๋า ซึ่งเป็นการผสมผสานที่เข้ากันอย่างลงตัวของลัทธิเต๋า และศาสนาชินโต



จากนั้นนำท่านผ่านชม **สะพานชินเคียว** ซึ่งเป็นของศาลเจ้าฟูทาราซัง เป็น 1 ใน 3 ของสะพานที่สวยงามที่สุดของประเทศญี่ปุ่น สะพานชินเคียว เป็นสะพานโค้งสีแดง ทอดข้ามแม่น้ำไดยะ ตรงเชิงปากทางขึ้นสู่แหล่งมรดกโลก ชื่อว่าสะพานชินเคียว หรือ สะพานอสรพิษคู่ มีความยาว 28 เมตร กว้าง 7 เมตร สูงจากระดับน้ำประมาณ 10 เมตร สร้างจากไม้โดยมีเสาหิน รองรับน้ำหนัก ซึ่งเป็นสะพานที่สวยงามอีกแห่งหนึ่งของบรรดาสะพานไม้ของญี่ปุ่น ทาด้วยสีแดง สมัยก่อนสะพานนี้ใช้เฉพาะเจ้านายชั้นสูงหรือเชื้อพระวงศ์เท่านั้นในการข้ามแม่น้ำไดยะ





เที่ยว บริการอาหารกลางวัน ณ ภัตตาคาร

จากนั้นนำท่านช้อปปิ้งสินค้าเครื่องสำอางค์ อาหารเสริม เครื่องประดับคุณภาพดีที่ ร้านค้าปลอดภาษี ณ **ดิวตี้ฟรี** อิสระให้ท่านได้เลือกช้อปปิ้งย่านดัง **ช้อปปิ้งชินจูกุ** ให้ท่านได้เพลิดเพลินกับการจับจ่ายซื้อสินค้านานาชนิด ได้จากที่นี่ ไม่ว่าจะเป็น ร้านซานริโอะ ร้านขายเครื่องอิเล็กทรอนิกส์ กล้องถ่ายรูปดิจิตอล นาฬิกา เครื่องสำอาง ต่างๆ กันที่ร้าน MATSUMOTO แหล่งรวมเหล่าบรรดาเครื่องสำอางมากมาย อาทิ มาร์คเต้าหู้, โฟมล้างหน้า WHIP FOAM ที่ราคาถูกกว่าบ้านเรา 3 เท่า, ครีมกันแดดซิเซโต้ แอนเนสชาที่คนไทยรู้จักเป็นอย่างดี และสินค้าอื่น ๆ หรือให้ท่านได้สนุกกับการเลือกซื้อสินค้า แบรินด์ดัง อาทิ LOUIS VUITTON, UNIQLO, กระเป๋าสุดฮิต BAO BAO ISSEY MIYAKE, เสื้อ COMME DES GARCONS, H&M หรือเลือกซื้อรองเท้า หลากหลายแบรนด์ดัง อาทิ NIKE, CONVERSE, NEW BALANCE, REEBOK ฯลฯ ได้ที่ร้าน ABC MART

ค่า อิสระอาหารค่ำตามอัธยาศัย เพื่อไม่เป็นการรบกวนเวลาช้อปปิ้งของท่าน

ที่พัก TOKYO AREA HOTEL ระดับ 3 ดาว หรือเทียบเท่า



Day5 : อิสระเลือกช้อปปิ้งเต็มวัน หรือเลือกซื้อทัวร์ ดิสนีย์แลนด์ (ไม่รวมค่าใช้จ่ายในการเดินทาง)

เช้า

บริการอาหารเช้า ณ ห้องอาหารของโรงแรม

อิสระเต็มวัน ให้ท่านอิสระช้อปปิ้ง (**อิสระอาหารกลางวัน และอาหารค่ำ ตามอัธยาศัย**) หรือเดินทางสู่สถานที่ท่องเที่ยวอื่น ๆ โดยมีไกด์คอยให้คำแนะนำในการเดินทาง อาทิ

- **ศาลเจ้าเมจิ** เป็นศาลเจ้าหลวงในศาสนาชินโต ที่สร้างขึ้นเพื่ออุทิศและเป็น ที่สถิตย์วิญญานขององค์สมเด็จพระจักรพรรดิเมจิ ซึ่งเป็นจักรพรรดิที่มีความสำคัญกับประเทศญี่ปุ่นยุคปัจจุบันเป็นอย่างยิ่ง และได้รับความเคารพจากชาวญี่ปุ่นยุคปัจจุบันมากที่สุด

- **ย่านฮาราจุกุ** แหล่งรวมเสื้อผ้า เครื่องประดับ รองเท้า ของวัยรุ่นญี่ปุ่น หากคุณคือคนที่กำลังมองหาซื้อเสื้อผ้าแบบแปลกๆ หรือต้องการหาซื้อเสื้อผ้าแนว Cost Play ท่านยังสามารถหาได้จากที่อื่นอีกด้วย หรือ ถ้าต้องการเห็นวัยรุ่นญี่ปุ่นแต่งตัวแบบแปลกๆ ก็สามารถมาดูได้ที่นี้จะมีวัยรุ่นญี่ปุ่นน่ารักๆ เดินกันเต็มถนนเหมือนกับถนนสายแบรนด์เนมโอโมโตะซานโดะ นอกจากนั้นแล้ว ท่านยังได้ช้อปปิ้งสินค้าแบรนด์ดังระดับโลก อาทิ CHANNEL, Dior, LOUIS VULTTON, ZARA, GAP หรือสาวก ONITSUKA TIGER ที่ต้องการหารองเท้าแบบต้นฉบับ MADE IN JAPAN ที่ SHOP นี้มีแบบให้เลือกสรรมากมาย อีกทั้งยังมีร้านขายตุ๊กตา KITTY DORAEMON หรือตุ๊กตา LINE สุดแสนน่ารักไว้คอยเอาใจคุณหนู อีกทั้งยังมี SHOP ใหญ่ของ กระเป๋าสุดฮิต BAO BAO ISSEY MIYAKE, เสื้อ COMME DES GARCONS อีกด้วย

- **ย่านชิบูย่า** ศูนย์กลางแฟชั่นวัยรุ่นในโตเกียวหามุมถูกใจถ่ายภาพไว้เป็นที่ระลึกกับ “ฮาจิโกะ” รูปปั้นสุนัขแสนรู้ที่กลายเป็นจุดนัดพบยอดฮิตสำหรับหนุ่มสาวโตเกียว อัปเดตแฟชั่นสไตล์โตเกียวที่ตึก(109) อิิจิมารุคิว ทั้งเสื้อผ้า กระเป๋า รองเท้า เครื่องประดับและแฟชั่นชั้นนำของญี่ปุ่นในฤดูต่างๆอื่นๆมากมาย **หรือหากท่านใดมีความประสงค์จะเลือกซื้อดิสนีย์แลนด์ เพิ่มท่านละ 3,500.- บาท (ไม่รวมค่าเดินทาง)** ดิสนีย์แลนด์โลกแห่งจินตนาการของราชาการ์ตูนญี่ปุ่นซึ่งเป็นดิสนีย์แลนด์แห่งแรกที่สร้างนอกประเทศสหรัฐอเมริกา โดยสร้างขึ้นในปี พ.ศ. 2526 จากการถมทะเลและใช้ทุนสร้างกว่า 600 ล้านบาท ให้ท่านสนุกสนานกับเครื่องเล่นนานาชนิด (ไม่จำกัดจำนวนการเล่น) ผจญภัยในดินแดนต่างๆ ให้ท่านเล่นเครื่องเล่นตัวใหม่จากภาพยนตร์การ์ตูนเรื่องดัง Toy Story ชมฉากรถกลางทะเลคาริเบียนในดินแดนโจรสลัดจากภาพยนตร์ The Pirate of Caribbean เขย่าขวัญกับบ้านผีสิงใน Haunted Manton สัมผัสความน่ารักของตุ๊กตาเด็กนานาชาติในโลกใบเล็ก Small World ชมภาพยนตร์สามมิติ The Invention of the Year ให้ท่านได้สนุกสนานพร้อมกับการจับจ่ายเลือกซื้อสินค้าที่ระลึกน่ารักในดิสนีย์แลนด์อีกทั้งยังจะได้สัมผัสกับตัวการ์ตูนเอกจากวอลดิสนีย์ อย่าง มิกกี้เมาส์ มินนี่เมาส์ พร้อมมองเพื่อนการ์ตูนอีกมากมายสนุกกับการจับจ่ายซื้อของที่ระลึกน่ารักในดิสนีย์แลนด์ **หมายเหตุ: ในกรณีที่ลูกค้าจองผ่านบริษัท จะต้องทำการแจ้งล่วงหน้า 7 วันก่อนเดินทาง**

ที่พัก

TOKYO AREA HOTEL ระดับ 3 ดาว หรือเทียบเท่า



Day6 : วัดอาซากุสะ – ตลาดปลาซึกิจิ – เมืองคาวาโกเอะ – ถนนคุราชิคิริ – หอระฆังโตเกียวโคะคาเอะ - ตรอกขนมหวานคาชิยะ โยโกโซ - อีออน มอลล์ – สหามบินฮาเนดะ - สหามบินชางงี ประเทศสิงคโปร์

เช้า บริการอาหารเช้า ณ ห้องอาหารของโรงแรม
จากนั้นนำท่านเดินทางสู่ **เมืองอาซากุสะ** แหล่งท่องเที่ยวชั้นนำของโตเกียวแห่งนี้เจริญรุ่งเรืองในฐานะที่เป็นย่านชุมชนที่ได้รับการสนับสนุนด้านการค้าและ ศิลปะการแสดงดั้งเดิม มาตั้งแต่ใน สมัยเอโดะ แม้ในปัจจุบันก็ยังคงหลงเหลือร้านค้าดั้งเดิมและอาคารบ้านเรือนเก่าแก่อยู่เหมือนเดิมไม่เปลี่ยนแปลง ทำให้ที่นี่กลายเป็นแหล่งท่องเที่ยวยอดนิยมในหมู่นักท่องเที่ยวชาวต่างชาติเป็นจำนวนมาก นอกจากนี้ ในปี 2012 ก็ได้เกิด โตเกียวสกายทรี หอคอยส่งสัญญาณสูง 634 เมตรขึ้นมาในบริเวณใกล้เคียงด้วย หลังจากนั้นมา อาซากุสะก็เริ่มกลายเป็น ย่านที่ผสมผสานระหว่างวัฒนธรรมดั้งเดิมและเทคโนโลยีอันทันสมัย นำท่านไปยัง **วัดอาซากุสะ (Asakusa)** วัดที่เก่าแก่ที่สุดในกรุงโตเกียว เข้านมัสการขอพรจากพระพุทธรูปเจ้าแม่กวนอิมทองคำ นอกจากนั้นท่านยังจะได้พบเก็บภาพประทับใจกับโคมไฟขนาดยักษ์ที่มีความสูงถึง 4.5 เมตรซึ่งแขวนอยู่บริเวณประตูทางเข้าวัด และยังสามารถเลือกซื้อเครื่องรางของขลังได้ภายในวัด ฯลฯ จากนั้นท่านเดินทางชม **ตลาดปลาซึกิจิ** นับเป็นที่ที่มีชื่อเสียงมากที่สุดของญี่ปุ่น อีกทั้งยังเป็นที่ยู้งักกันดีว่าเป็นหนึ่งในตลาดปลาที่ใหญ่ที่สุดในโลกจากการที่มีการซื้อขายสินค้าทะเลสินค้าจำนวนมากไม่ว่าจะเป็นปลาทะเล อาหารทะเลสดๆ ไปจนถึงผักผลไม้ จึงทำให้ตลาดแห่งนี้คึกคักคนเยอะกันตั้งแต่เช้าเลยทีเดียว



ในส่วนของเมนูหลักยอดนิยมของที่นี่ คงหนีไม่พ้นเมนู ซูชิ ซาซิมิสดใหม่ โดยเฉพาะเมนูปลาที่นี้จะค่อนข้างสด รสชาติอร่อย และราคาไม่แพง หรือแม้แต่เมนู ซึฟูด Hotate อุนิสดๆ มันปูอย่างฉ่ำๆ ก็คุณภาพดีไม่แพ้กัน ให้ท่านได้ให้เลือกลิ้มลองตามใจชอบ มาที่นี้บอกเลยว่าฟิน!!จากนั้นนำท่านเดินทางสู่ **เมืองคาวาโกเอะ** เอโดะ





เที่ยง อีศระอาหารกลางวันตามอัยาศัย

จากนั้นนำท่านสู่ **ถนนคุราชิคุริ** เอาใจสายชิล ช้อป และแชะรูปเก็บเป็นที่ระลึก เพราะที่นี่เป็นย่านการค้าที่มีสถาปัตยกรรมเก่าแก่ไม่ต่างจากในยุคเอโดะ ส่วนร้านค้าในย่านถนนคุราชิคุริ มีร้านอาหาร ร้านค้ามีทั้งร้านค้าท้องถิ่น และร้านที่เป็นแบรนด์ชั้นนำที่ตกแต่งอย่างลงตัวและกลมกลืนไปกับบ้านเรือนแบบดั้งเดิม จุดเด่นของถนนคุราชิคุริ คือ **หอรระซังโทคิโนะคาเนะ** ซึ่งเสียงของระซังมีความไพเราะมากทีเดียว ถึงขั้นได้รับเลือกจากกระทรวงสภาพแวดล้อมของญี่ปุ่นให้เป็น "หนึ่งใน 100 เสียงของญี่ปุ่นที่อยากให้คงไว้" ดังนั้นหอรระซังโทคิโนะคาเนะจึงนับเป็นสัญลักษณ์สำคัญอย่างหนึ่งของเมืองคาวาโกเอ และ**ตรอกขนมหวานคาชิยะ โยโกโซ** ซึ่งเป็นตรอกที่มีร้านขายลูกกวาดดั้งเดิมของญี่ปุ่นมากมายกว่า 20 ร้านเลยทีเดียว



มิตราราชิดังโกะ ขนมที่ทำจาก "มันหวาน" ของขึ้นชื่อประจำคาวาโกเอหวานเย็นอร่อยชื่นใจ ขนมที่ได้รับความนิยมมาตั้งแต่ยุคสมัยเมจิ เป็นขนมโบราณของญี่ปุ่นตลอดมาจนถึงปัจจุบันรสชาติที่แนะนำให้ลิ้มลอง



ไอซ์ดีลีชิปส์ เป็นขนมมันหวานญี่ปุ่นสไตล์แผ่นบางทอดด้วยน้ำมันจนกรอบเคี้ยวเพลิน แฝงยังมีรสชาติเบาๆ ทานง่ายอีกต่างหาก สามารถเลือกซอสได้ 1 อย่างจากซอสทั้งหมด 10 ชนิด เช่น เนยเค็มและครีมช็อกโกแลต เป็นต้น ไอซ์ดีลีชิปส์จัดเสิร์ฟมาในถ้วยแล้วก็มีถุงใส่มาให้ด้วย ถึงจะทานไม่หมดก็เก็บใส่ถุงหิ้วกลับบ้านได้สบายๆ



กิจกรรมแต่งชุดกิโมโนเดินเที่ยว การใส่ชุดกิโมโนเดินเที่ยวญี่ปุ่นเป็นสิ่งที่นักท่องเที่ยวอย่างเราๆ อยากไปลองดูสักครั้ง เพราะเป็นชุดประจำชาติญี่ปุ่นที่มีความสวยงามและมีเสน่ห์ด้านวัฒนธรรม ซึ่งสถานที่ที่ที่เหมาะสมกับการใส่กิโมโนเดินเที่ยวก็คงไม่พ้นสถานที่ที่มีสถาปัตยกรรมและกลิ่นอายของญี่ปุ่นยุคโบราณ เพราะได้ทั้งบรรยากาศ แคมต่อน่าถ่ายรูปก็มีฉากหลังสวยๆได้อีกด้วย





นำท่านช้อปปิ้ง ณ **อิออน มอลล์** ซึ่งเป็นห้างสรรพสินค้าขนาดใหญ่ของญี่ปุ่น มีสินค้ามากมายหลากหลายชนิดให้ท่านได้เลือกซื้อกัน ไม่ว่าจะเป็น โขนเครื่องสำอางค์ ของใช้เด็ก ของเล่น เสื้อผ้า กระเป๋า รองเท้า ยาสามัญประจำบ้านหรือแม้กระทั่งผลไม้สดๆจากไร่ของญี่ปุ่นก็มีจำหน่ายที่นี่ด้วยเช่นกัน พิเศษสุดกับร้าน 100 เยน ที่ทุกอย่างในร้านราคาเพียง 100 เยนเท่านั้น ซึ่งเป็นร้านยอดฮิตของคนญี่ปุ่นกันเลยทีเดียว

คำ อธิระอาหารค่ำตามอัธยาศัย เพื่อไม่เป็นการรบกวนเวลาช้อปปิ้งของท่าน

ได้เวลาอันสมควรนำท่านเดินทางสู่ **สนามบินฮาเนดะ** ประเทศญี่ปุ่น

22.55 นำท่านออกเดินทางสู่ **สนามบินชางจี** ประเทศสิงคโปร์ โดยสายการบิน **สิงคโปร์แอร์ไลน์ (Singapore Airlines)** เที่ยวบินที่ **SQ635** (บริการอาหารและเครื่องดื่มบนเครื่อง)



Day7 : สนามบินชางจี - สนามบินสุวรรณภูมิ ประเทศไทย

04.55 เดินทางถึง **สนามบินชางจี** ประเทศสิงคโปร์

07.10 นำท่านออกเดินทางสู่ **สนามบินสุวรรณภูมิ** ประเทศไทย โดยสายการบิน **สิงคโปร์แอร์ไลน์ (Singapore Airlines)** เที่ยวบินที่ **SQ706** (บริการอาหารและเครื่องดื่มบนเครื่อง)

08.35 เดินทางถึง **สนามบินสุวรรณภูมิ** ประเทศไทย โดยสวัสดิภาพ ... พร้อมความประทับใจ



อัตราค่าบริการนี้รวม



ค่าตัวเครื่องบินไป-กลับพร้อมคนละ



ค่าภาษีสนามบินทุกแห่งที่มี



ค่าน้ำหนักกระเป๋าสัมภาระ
เป็นไปตามสายการบินกำหนด



ค่าจ้างมัคคุเทศก์คอยบริการตลอด
การเดินทาง



ค่าอาหารตามมือที่ระบุในรายการ



ค่ารถรับ-ส่ง และนำเที่ยวตามรายการ



ค่าที่พักตามที่ระบุในรายการ
พักห้องละ 2-3 ท่าน



ค่าเข้าชมสถานที่ต่างๆ ตามรายการ



ค่าประกันอุบัติเหตุระหว่างเดินทาง
วงเงินท่านละ 1,000,000 บาท
เงื่อนไขตามกรมธรรม์



ค่าบริการซึ่งได้รวมภาษีมูลค่าเพิ่ม 7% แล้ว
ถ้าบริษัทสามารถ หัก ภาษี ณ ที่จ่าย 3%
(ยอดก่อนภาษีมูลค่าเพิ่ม)



ค่าน้ำดื่มวันละ 1 ขวดต่อท่าน



อัตราค่าบริการนี้ไม่รวม



ค่าใช้จ่ายส่วนตัวนอกเหนือจากรายการที่ระบุ เช่น ค่าทำหนังสือเดินทาง, ค่าโทรศัพท์, ค่าโทรศัพท์
ทางไกล, ค่าอินเทอร์เน็ต, ค่าซักรีด, มีมินิบาร์ในห้อง (กรุณาสอบถามจากหัวหน้าทัวร์ก่อนการใช้บริการ)



ค่าดำเนินการอื่นๆ สำหรับผู้ที่ไม่ได้ถือหนังสือเดินทางสัญชาติไทย ค่าดำเนินการ
แจ้งเข้า-ออกประเทศ



ค่าอาหารพิเศษที่นอกเหนือจากรายการทัวร์กำหนด และ รวมถึงการริเคเวสอาหารพิเศษต่างๆ
เช่น อาหารเจ มังสวิรัต อาหารทะเล เป็นต้น



ค่าบริการอื่นๆ เพิ่มของสายการบิน เช่น ที่นั่ง อาหาร วิลแชร์ และ บริการเสริมอื่น (ถ้ามี)



ค่าทิปคนขับรถ หัวหน้าทัวร์และมัคคุเทศก์ท้องถิ่น

เงื่อนไขการยกเลิกการเดินทาง

1. กรณีที่นักท่องเที่ยวต้องการ **ขอยกเลิกการเดินทาง เลื่อน หรือ เปลี่ยนแปลงการเดินทาง**

นักท่องเที่ยว (ผู้มีรายชื่อในเอกสารการจอง) จะต้อง อีเมล เพื่อลงนามในเอกสารแจ้งยืนยันยกเลิกการจอง กับทางบริษัทเป็นลายลักษณ์อักษรเท่านั้น ทางบริษัทไม่รับยกเลิกการจองผ่านทางโทรศัพท์ ไม่ว่ากรณีใดๆ ทั้งสิ้น

2. กรณีนักท่องเที่ยวต้องการ **ขอรับเงินค่าบริการคืน** กรุณาส่งเอกสารทางอีเมล เอกสารที่ใช้ประกอบการขอรับเงินคืนรายละเอียดดังนี้

- หน้าสมุดบัญชีธนาคารที่ต้องการให้นำเงินเข้า
- ใบเรียกเก็บเงิน หรือ หลักฐานการชำระเงินค่าบริการต่างๆ ทั้งหมด
- พาสปอร์ตหน้าแรกของผู้เดินทาง

**** กรณีมอบอำนาจจะต้องมีหนังสือมอบอำนาจ และ สำเนาบัตรประชาชนของผู้รับมอบอำนาจ ****

เงื่อนไขการคืนเงินค่าบริการดังนี้

| | |
|---|--|
| แจ้งยกเลิกก่อนเดินทาง ตั้งแต่ 30 วันขึ้นไป | คืนค่าใช้จ่ายทั้งหมด หรือ หักค่าใช้จ่ายจริงที่เกิดขึ้น (กรณีวันเดินทางตรงกับช่วงวันหยุดนักขัตฤกษ์ ไม่ว่าวันใดวันหนึ่ง ทางบริษัทขอสงวนสิทธิ์ในการยกเลิกการเดินทางไม่น้อยกว่า 55 วัน) |
| แจ้งยกเลิกก่อนเดินทาง 15-29 วัน | เก็บค่าใช้จ่ายท่านละ 50% ของค่าทัวร์ หรือ หักค่าใช้จ่ายจริงที่เกิดขึ้น (กรณีที่มีค่าใช้จ่ายตามจริงมากกว่ากำหนด ทางบริษัทขอสงวนสิทธิ์ในการเรียกเก็บค่าใช้จ่ายเพิ่ม) |
| แจ้งยกเลิกก่อนเดินทาง 0-14 วัน | เก็บค่าใช้จ่ายท่านละ 100% ของค่าทัวร์ |



ข้อมูลสำคัญเกี่ยวกับโรงแรมที่พักที่ท่าอากาศยาน

1. เนื่องจากการวางแผนผังห้องพักของแต่ละโรงแรมแตกต่างกัน เช่น ห้องพักแบบห้องเดี่ยว (Single) ห้องพักแบบห้องคู่ 2 ท่าน (Twin/Double) และ ห้องพักแบบ 3 ท่าน / 3 เตียง (Triple Room) จึงอาจทำให้ห้องพักแต่ละประเภท อาจจะไม่ติดกัน หรือ อยู่คนละชั้นกัน และบางโรงแรมอาจจะไม่มีห้องพักแบบ 3 ท่าน ซึ่งถ้าต้องการเข้าพัก 3 ท่าน อาจจะต้องเป็น 1 เตียงใหญ่ กับ 1 เตียงพับเสริม หรือ อาจมีความจำเป็นต้องแยกห้องพักเป็นห้องคู่ 1 ห้อง (Twin/Double) และ ห้องเดี่ยว 1 ห้อง (Single) ไม่ว่ากรณีใดๆ ทางบริษัทขอสงวนสิทธิ์ในการเรียกเก็บค่าบริการเพิ่มตามจริงที่เกิดขึ้นจากนักท่องเที่ยว
2. กรณีที่มีงานจัดประชุมนานาชาติ (Trade Fair) เป็นผลให้ค่าโรงแรมสูงขึ้นมาก และห้องพักในเมืองเต็ม บริษัทฯ ขอสงวนสิทธิ์ในการปรับเปลี่ยน หรือย้ายเมืองเพื่อให้เกิดความเหมาะสม
3. โดยส่วนใหญ่ตามธรรมเนียม ของห้องพักจะเป็นห้องพักที่ห้ามสูบบุหรี่ (Non Smoking Room) โดยทางโรงแรมอาจมีการติดตั้งอุปกรณ์ดับจับควันไว้ในห้อง กรณีที่มีการสูบบุหรี่ในห้องพัก และถูกตรวจสอบได้ ผู้เข้าพักจำเป็นต้องชำระค่าปรับกับโรงแรม โดยตรง โดยค่าปรับขึ้นอยู่กับเงื่อนไขของแต่ละโรงแรม



ข้อมูลสำคัญเกี่ยวกับสายการบินที่ท่าอากาศยาน

1. เกี่ยวกับที่นั่งบนเครื่องบิน เนื่องจากบัตรโดยสาร เป็นแบบหมู่คณะ (ราคาพิเศษ) สายการบินจึงขอสงวนสิทธิ์ในการเลือกที่นั่งบนเครื่องบินทุกกรณี แต่ทางบริษัทจะพยายามให้มากที่สุด ให้ลูกค้าผู้เดินทางที่มาด้วยกันได้นั่งด้วยกัน หรือใกล้กันให้มากที่สุดเท่าที่จะสามารถทำได้
2. กรณีที่ท่านเป็นมุสลิม หรือ นับถือศาสนาอิสลาม หรือ แพ้อาหารบางประเภท โปรดระบุม่าให้ชัดเจนในขั้นตอนการจอง กรณีที่แจ้งล่วงหน้าก่อนเดินทางกะทันหัน อาจมีค่าใช้จ่ายเพิ่มเพื่อชำระกับเมนูใหม่ที่ต้องการ เพราะเมนูเดิมของคุณ ไม่สามารถยกเลิกได้
3. บางสายการบินอาจมีเงื่อนไขเกี่ยวกับการให้บริการอาหารบนเครื่องแตกต่างกัน ขอให้ท่านทำความเข้าใจถึงวัฒนธรรมประจำชาติ ของแต่ละสายการบินที่กำลังให้บริการท่านอยู่
4. สายการบินอาจมีการงดเสิร์ฟอาหาร และเครื่องดื่ม หรือเปลี่ยนแปลงรูปแบบอาหาร ขึ้นอยู่กับสายการบินเป็นผู้กำหนด



เงื่อนไข และข้อควรทราบอื่นๆ ทั่วไป ที่ท่านควรทราบ

1. ทัวرنีสำหรับผู้มีวัตถุประสงค์ประสงค์เพื่อการท่องเที่ยวเท่านั้น
2. ทัวرنีขอสงวนสิทธิ์สำหรับผู้เดินทางที่ถือหนังสือเดินทางธรรมดา (หน้าปกสีน้ำตาล / เลือดหมู) เท่านั้น กรณีที่ท่านถือหนังสือเดินทางราชการ (หน้าปกสีน้ำเงินเข้ม) หนังสือเดินทางทูต (หน้าปกสีแดงสด) และต้องการเดินทางไปพร้อมคณะทัวร์ อันมีวัตถุประสงค์เพื่อการท่องเที่ยว โดยไม่มีจดหมายเชิญ หรือ เอกสารใดเชื่อมโยงเกี่ยวกับการขออนุญาตการใช้หนังสือเดินทางพิเศษอื่นๆ หากไม่ผ่านการอนุมัติของเคาน์เตอร์เช็คอิน ด้านตรวจคนเข้าเมือง ทั้งฝั่งประเทศไทย (ต้นทาง) ขาออก และ ต่างประเทศ (ปลายทาง) ขาเข้า ไม่ว่ากรณีใดก็ตาม ทางบริษัทขอสงวนสิทธิ์ไม่รับผิดชอบความผิดพลาดที่จะเกิดขึ้นในส่วนนี้ ไม่ว่าส่วนใดส่วนหนึ่ง
3. ทัวرنีเป็นทัวร์แบบเหมาจ่ายล่วงหน้าเรียบร้อยแล้วทั้งหมด หากท่านไม่ได้ร่วมเดินทางหรือใช้บริการตามที่ระบุไว้ในรายการ ไม่ว่าบางส่วนหรือทั้งหมด หรือถูกปฏิเสธการเข้า-ออกเมือง หรือด้วยเหตุผลใดๆ ก็ตาม ทางบริษัทขอสงวนสิทธิ์ไม่คืนเงินค่าบริการ ไม่ว่าบางส่วนหรือทั้งหมดให้แก่ท่านไม่ว่ากรณีใดๆ ก็ตาม
4. ทางบริษัทขอสงวนสิทธิ์ไม่รับผิดชอบค่าเสียหายจากความผิดพลาดในการสะกดชื่อ นามสกุล คำนำหน้าชื่อ เลขที่หนังสือเดินทาง เลขที่วีซ่า และอื่นๆ เพื่อใช้ในการจองตั๋วเครื่องบิน ในกรณีที่นักท่องเที่ยว หรือเอเยนต์ไม่ได้ส่งหน้าหนังสือเดินทาง และ หน้าวีซ่ามาให้กับทางบริษัทพร้อมการชำระเงินมัดจำหรือส่วนที่เหลือทั้งหมด
5. ทางบริษัทขอสงวนสิทธิ์ในการเปลี่ยนแปลงรายการการเดินทางตามความเหมาะสม เพื่อให้สอดคล้องกับ สถานการณ์ ภูมิอากาศ และเวลา ณ วันที่เดินทางจริงของประเทศที่ท่านเดินทาง ทั้งนี้ ทางบริษัทจะคำนึงถึงความปลอดภัย และ ประโยชน์ของลูกค้าเป็นสิ่งสำคัญ
6. ทางบริษัทขอสงวนสิทธิ์ไม่รับผิดชอบต่อความเสียหายหรือค่าใช้จ่ายใดๆ ที่เพิ่มขึ้นของนักท่องเที่ยวที่ไม่ได้เกิดจากความผิดของทางบริษัท เช่น ภัยธรรมชาติ การจลาจล การนัดหยุดงาน การปฏิวัติ อุบัติเหตุ ความเจ็บป่วย ความสูญหายหรือเสียหายของสัมภาระ ความล่าช้า เปลี่ยนแปลง หรือการบริการของสายการบิน เหตุสุดวิสัยอื่น เป็นต้น
7. อัตราค่าบริการนี้คำนวณจากอัตราแลกเปลี่ยนเงินตราต่างประเทศ ณ วันที่ทางบริษัทเสนอราคา ดังนั้น ทางบริษัทขอสงวนสิทธิ์ในการปรับราคาค่าบริการเพิ่มขึ้น ในกรณีที่มีการเปลี่ยนแปลงอัตราแลกเปลี่ยนเงินตราต่างประเทศ ค่าตัว เครื่องบิน ค่าภาษีน้ำมัน ค่าภาษีสนามบิน ค่าประกันภัยสายการบิน การเปลี่ยนแปลงเที่ยวบิน ฯลฯ ที่ทำให้ต้นทุนสูงขึ้น
8. มีคฤหาสน์ พนักงาน หรือตัวแทนของทางบริษัท ไม่มีอำนาจในการให้คำสัญญาใดๆ แก่บริษัท เว้นแต่มีเอกสารลงนามโดยผู้มีอำนาจของบริษัทกำกับเท่านั้น
9. นักท่องเที่ยวต้องมีความพร้อมในการเดินทางทุกประการ หากเกิดเหตุสุดวิสัยใดๆ ระหว่างรอการเดินทาง อันไม่ใช่เหตุที่เกี่ยวข้องกับทางบริษัท อาทิ วีซ่าไม่ผ่าน เกิดอุบัติเหตุที่ไม่สามารถควบคุมได้ นอกเหนือการควบคุมและคาดหมาย ทางบริษัทจะรับผิดชอบคืนค่าทิวร์เฉพาะส่วนที่บริษัทยังไม่ได้ชำระแก่ทางผู้ค้าของทางบริษัท หรือจะต้องชำระตามข้อตกลงแก่ผู้ค้าตามหลักปฏิบัติเท่านั้น
10. คณะทิวร์นี้ เป็นการชำระค่าใช้จ่ายทั้งหมดแบบผูกขาดกับตัวแทนบริษัทที่ได้รับการรับรองอย่างถูกต้อง ณ ประเทศปลายทาง ซึ่งบางส่วนของโปรแกรมอาจจำเป็นต้องท่องเที่ยวอันเป็นไปตามนโยบายของประเทศปลายทางนั้นๆ กรณีที่ท่านไม่ต้องการใช้บริการส่วนใดส่วนหนึ่ง ไม่ว่ากรณีใดก็ตาม จะไม่สามารถคืนค่าใช้จ่ายให้ได้ และ อาจมีค่าใช้จ่ายเพิ่มเติมขึ้น ตามมาเป็นบางกรณี ทางบริษัทขอสงวนสิทธิ์ในการเรียกเก็บค่าใช้จ่ายที่เกิดขึ้นจริงทั้งหมดกับผู้เดินทาง กรณีที่เกิดเหตุการณ์นี้ขึ้น ไม่ว่ากรณีใดก็ตาม
11. กรณีลูกค้าที่จองเฉพาะทิวร์ไม่รวมบัตรโดยสารโดยเครื่องบิน (จอยด์แลนด์ทิวร์ ชื่อตัวเครื่องบินแยกเอง) ในวันเริ่มทิวร์ (วันที่หนึ่ง) ท่านจำเป็นต้องมารอคณะท่านั้น ทางบริษัทไม่สามารถให้คณะ so ท่านได้ ไม่ว่ากรณีใดก็ตาม กรณีที่ไฟล์ทของท่านถึงช้ากว่าคณะ และ ยืนยันเดินทาง ท่านจำเป็นต้องเดินทางตามคณะไปยังเมือง หรือ สถานที่ท่องเที่ยวที่คณะอยู่ในเวลานั้นๆ กรณีนี้ จะมีค่าใช้จ่ายเพิ่ม ท่านจำเป็นต้องชำระค่าใช้จ่ายที่ใช้ในการเดินทางด้วยตนเองทั้งหมดเท่านั้น ไม่ว่า กรณีใดก็ตาม และ ทางบริษัทขอสงวนสิทธิ์ไม่สามารถชดเชย หรือ ทดแทน หากท่านไม่ได้ท่องเที่ยวเมือง หรือ สถานที่ท่องเที่ยวใดๆ สถานที่หนึ่ง ทุกกรณี เนื่องจากเป็นการชำระแบบเหมาจ่ายกับตัวแทนแล้วทั้งหมด