



089-659-1717

Office 095-659-1717

H2otour59@gmail.com

309/167 คอนโดลุมพินี ซิวว ชะอำ ต.ชะอำ อ.ชะอำ จ.เพชรบุรี 76120



ใบอนุญาตเลขที่ 11/08185

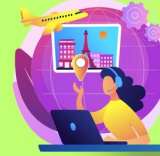

@h2otour59



2024



LEGENDS OF SOUTHERN ITALY



อิตาลีตอนใต้ 9 วัน 6 คืน



Amalfi Coast



วันที่ 1 กรุงเทพฯ – ดูไบ (สหรัฐอเมริกาหรับ เอมิเรสต์)

23.00 น. พร้อมคณะที่สนามบินสุวรรณภูมิ เคาน์เตอร์ T สายการบิน Emirates Airline เพื่อทำการเช็คอิน



วันที่ 2 ดูไบ - กรุงโรม - น้ำพุทิวลิป - นาโปลี

02.50 น. ออกเดินทางโดยสายการบิน Emirates Airline **เที่ยวบินที่ EK 377**

06.00 น. ถึงท่าอากาศยานดูไบ สหรัฐอาหรับเอมิเรสต์ รอเปลี่ยนเที่ยวบิน

09.10 น. ออกเดินทางโดยสายการบิน Emirates Airline **เที่ยวบินที่ EK 097**

13.25 น. ถึงสนามบินนานาชาติลีโอนาโด ดา วินชี กรุงโรม ผ่านการตรวจลงตราวีซ่า รถได้ซอร์รับแล้ว
ออกเดินทาง

14.00 น. **เดินทางต่อสู่เมืองทิวลิป เมืองแห่งน้ำพุแสนสวยนำท่านเข้าชม The Villa d'Este ทั้งวัง
และสวนออกแบบโดยสถาปนิกชาว อิตาลีเลียน ตกแต่งอย่างหรูหรา สมกับวลีเด็ดที่ว่า
“หากท่านไม่ให้ข้าสร้างวังในกรุงโรม ข้าก็จะสร้างกรุงโรมในวังของข้า”** สวนที่งดงามที่
ออกแบบมาเพื่อสร้างความประทับใจให้กับผู้มาเยือน จนได้รับคำกล่าวถึง “น้ำพุร้อยสาย”
เสียงน้ำพุที่พุ่งออกมาอย่างสม่ำเสมอ ให้เสียงคล้ายเสียงดนตรี นำท่านเดินทางสู่เมืองเนเป็ล
หรือ นาโปลี ซึ่งเป็นเมืองใหญ่และเป็นเมืองท่าเรือที่สำคัญทางตอนใต้ อีกทั้งยังเป็นเมืองท่า
ของเรือสำราญท่องเที่ยวในเขตเมดิเตอร์เรเนียนที่สำคัญ

19.00 น. **รับประทานอาหารค่ำ ณ ภัตตาคาร**

นำท่านเข้าสู่ที่พัก Holiday Inn Nola Naples ** หรือเทียบเท่าในระดับเดียวกัน**



วันที่ 3 นาโปลี - หมู่บ้านกระโจม Alberobello - มาเตร่า

08.00 น. **รับประทานอาหารเช้าที่โรงแรม**

09.00 น. นำท่านสู่หมู่บ้านกระโจม Alberobello หมู่บ้านเก่าแก่ รูปทรงแปลกตามีวิวัฒนาการ การตั้งถิ่นฐานของคนแถบ Greece, Egypt, Sardinia and Sicily รอบๆทะเลเมดิเตอร์เรเนียน Alberobello มีมาตั้งแต่ราวศตวรรษที่ 14-15 วัสดุที่ใช้สร้างบ้านล้วนมาจากธรรมชาติในท้องถิ่นและการก่อสร้าง ก็ง่ายๆ ไม่สลบซับซ้อน ท่าน Count of Conversano ออกกฎให้การก่อสร้างในยุคนั้น ใช้หินเรียงซ้อนกัน โดยไม่ใช้ปูนก่อเพื่อให้ง่ายต่อการรื้อถอน และหลีกเลี่ยงการเสียภาษี

12.00 น. **รับประทานอาหารกลางวัน ณ ภัตตาคาร**

14.00 น. เดินทางสู่เมืองมาเตร่า (Matera) เมืองมรดกโลก ที่ปรากฏในหนังเจมส์ บอนด์ "No Time to Die" เป็นฉากแรกของการเริ่มต้นเรื่อง เมืองมรดกโลกทางตอนใต้ของประเทศอิตาลี ปรากฏหลักฐานของการมีคนอยู่อาศัยมากกว่า 9,000 ปี แม้ในยุคหนึ่งเมืองเคยได้รับการขนานนามว่าเป็น 'ความอัปยศของอิตาลี' แต่ทว่าในวันนี้เมืองกลับมาโด่งดังเป็นที่จับตามองในฐานะเมืองท่องเที่ยวสุดร้อนแรง

19.00 น. **รับประทานอาหารค่ำ ณ ภัตตาคาร**

นำท่านเข้าสู่ที่พักโรงแรม Hotel Nazionale Matera ****
หรือเทียบเท่าในระดับเดียวกัน



วันที่ 4 มาเตร่า - พิพิธภัณฑสถานปอมเปอี - ชายฝั่งทะเลซอเรนโต้

08.00 น. รับประทานอาหารเช้าที่โรงแรม

09.00 น. นำคณะเดินทางสู่เมืองปอมเปอี

12.00 น. รับประทานอาหารกลางวัน ณ ภัตตาคาร

14.00 น. นำท่านเข้าชมเขตเมืองเก่าที่ได้รับการจัดตั้งเป็นพิพิธภัณฑสถานเมืองปอมเปอี (POMPEI) เมืองที่ถูกทับถมจมอยู่ใต้ดินกว่า 1,500 ปี เนื่องจากการระเบิดของภูเขาไฟวิซุเวียส ชมสภาพของเมืองที่ขุดค้นขึ้นมา ปัจจุบันเป็นพิพิธภัณฑสถานกลางแจ้งที่มีชื่อเสียงโด่งดังไปทั่วโลก คณะเดินทางถึงเมืองนาโปลี หรือ เมืองเนเปิ้ล ซึ่งเป็นเมืองใหญ่และเป็นเมืองท่าเรือ ที่สำคัญทาง 16.30 น. ตอนใต้ อีกรังยังเป็นเมืองท่าของเรือสำราญท่องเที่ยวในเขตเมดิเตอร์เรเนียนที่สำคัญ

หมายเหตุ:

1.**ทัวร์เดือน มกราคม - มีนาคม จะนำเที่ยวเกาะคาปรีแบบไปเช้า-เย็นกลับ เนื่องจาก โรงแรมบนเกาะปิดให้บริการ**

2.**ทัวร์เดือน เมษายน - ตุลาคม นำท่านเดินทางสู่เกาะคาปรีโดยเรือ High Speed Jet เกาะคาปรี เกาะเล็กที่มีธรรมชาติที่สวยงามเป็นสถานที่ตากอากาศของบุคคลสำคัญมาช้านาน ซึ่งรายได้หลักของเกาะนี้มาจากอุตสาหกรรมการท่องเที่ยว

นำท่านเที่ยวชมชุมชนคาปรีอันเก่าแก่ตั้งรกรากมาแต่บรรพบุรุษ จนกลายเป็นศูนย์กลางของเกาะที่มีชื่อเสียงในเรื่องการท่องเที่ยวและตากอากาศร้านรวงเปิดให้บริการนักช้อปปิ้งได้เลือกสรร

รับประทานอาหารค่ำ ณ ภัตตาคาร

19.00 น. นำท่านเข้าสู่ที่พัก Hotel Regina Cristina **** หรือเทียบเท่าในระดับเดียวกัน

****หมายเหตุ ทัวร์เดือน มกราคม - มีนาคม 25 ไม่สามารถจัดที่พับบนเกาะคาปรีได้ เนื่องจากโรงแรมเกือบทั้งหมดปิดให้บริการในช่วงฤดูหนาว โดยจะจัดที่พักร่วม Towers Hotel Stabiae Sorrento Coast **** หรือเทียบเท่าในระดับเดียวกันแทน****



วันที่ 5 เกาะคาปรี - ถ้ำบลูหรือคโต้ - ซอเรนโต้

- 08.00 น. รับประทานอาหารเช้าที่โรงแรม
- 09.30 น. นำคณะเปลี่ยนลงเรือเล็กไปชมถ้ำบลูหรือคโต้ ที่มีความงดงามอย่างมากและมีอยู่เพียงไม่กี่แห่งในโลก ถ้ำน้ำลอดที่มีการกระทบของแสงกับน้ำทะเลสีคราม ทำให้ภายในบริเวณถ้ำประกายไปด้วยแสงสีน้ำเงินจึงเป็นที่มาของชื่อดังกล่าว
(ทั้งนี้การเข้าชมภายในถ้ำขึ้นอยู่กับสภาพภูมิอากาศในแต่ละวัน)
- 12.00 น. รับประทานอาหารกลางวัน ณ ภัตตาคาร
- บ่าย นำคณะลงเรือ Jet นำท่านกลับสู่ฝั่งที่เมืองซอเรนโต้ (Sorrento) เมืองชายทะเล ที่มีตัวเมืองเรียงรายตามแนวของผาหินสูง ทิวทัศน์สวยงามเหล่านี้ได้สร้างความประทับใจให้กับนักท่องเที่ยว จนเป็นเมืองตากอากาศที่มีชื่อเสียง
- 19.00 น. รับประทานอาหารค่ำ ณ ภัตตาคาร
นำท่านเข้าสู่ที่พัก Towers Hotel Stabiae Sorrento Coast ****
หรือเทียบเท่าในระดับเดียวกัน





วันที่ 6 ซอเรนโต - โพลิตาโน - เทียวชมเมืองอะมัลฟี และชายฝั่งอะมัลฟีโคสต์

08.00 น. รับประทานอาหารเช้าที่โรงแรม

09.00 น. นำคณะเดินทางเลาะเลียบชายฝั่งทะเลไทเลเนียน เข้าสู่อดีตเขตสาธารณรัฐอะมัลฟี ซึ่งเป็นสาธารณรัฐทางทะเลที่เคยยิ่งใหญ่ ไม่แพ้ เวนิส ปิซา และ เจนัว

เข้าสู่เมืองท่า **โพลิตาโน** นำท่านเปลี่ยนเป็นรถเล็ก เพื่อลงไปชมตัวเมืองเก่า อย่างที่ได้รับการขนานนามว่า บ้านเรือนในแนวตั้ง เนื่องจากเมืองโพลิตาโนนี้เป็นเมืองแสนสวยที่สร้างบ้านเรียงรายจากหน้าผาที่สูงชัน ชมศูนย์กลางของเมือง เดินลงไปชมโบสถ์และซุ้มป้อมปราการหินและงานฝีมืออันเป็นของฝากที่ขึ้นชื่อของเมืองนี้

จากนั้นนำท่านเดินทางต่อสู่เมืองอะมัลฟี ซึ่งเส้นทางริมทะเลสวยนี้ได้รับการกล่าวขานและยกย่องว่าสวยงามที่สุดแห่งหนึ่งของโลก อะมัลฟีโคสต์ ได้รับการขึ้นทะเบียนเป็นมรดกโลก โดยองค์การยูเนสโก เมื่อปี ค.ศ.1997 โดยชายฝั่งนี้โด่งดังจากฉากในนวนิยายที่นักเขียนอเมริกา จอห์น สไตน์แบ็ค เส้นทางจะลัดเลี้ยว ไปตามหน้าผาสูงชัน ต่ำบ้าง ผ่านไร่มะนาว ไร่มะกอก และไร่ส้ม จนเข้าสู่เมืองอะมัลฟี



12.00 น. **รับประทานอาหารกลางวัน ณ ภัตตาคาร**

13.00 น. **นำท่านเที่ยวชมความงามของ เมืองอะมัลฟี** เข้าชมโบสถ์ประจำเมือง (The Cathedral of Amalfi) ที่สร้างเพื่อระลึกเชนต์แอนดริว การเข้าชมด้านในมีทั้งหมดสี่ส่วนด้วยกัน คือ The Cloister of Paradise, The Basilica of The Crucifix, The Crypt, The Cathedral ขึ้นชมศิลปะผสมแบบมัวร์และโรมันเนสส์ก่ด้านนอก ส่วนภายในมีการตกแต่งแบบบาร็อค ชมภาพพระแม่มารีและพระบุตรที่สะกดทุกสายตา ชมสุสานใต้ดินที่สวยงามและแสดงถึงความยิ่งใหญ่สมเป็นโบสถ์ประจำเมือง อิสระให้เดินเล่น เพื่อชมบ้านเมืองและวิถีชีวิต

19.00 น. **รับประทานอาหารค่ำ ณ ภัตตาคาร**

นำท่านเข้าสู่ที่พัก Towers Hotel Stabiae Sorrento Coast ****

หรือเทียบเท่าในระดับเดียวกัน





วันที่ 7 ซอเรนโต้ – กรุงโรม – วาติกัน - น้ำพุนาโวนา - วิหารแพนธิออน

08.00 น. **รับประทานอาหารเช้าที่โรงแรม**

09.00 น. **ออกเดินทางสู่ กรุงโรม** เมืองหลวงที่เก่าแก่ที่สุดแห่งหนึ่งของยุโรปที่มีอายุกว่า 2,000 ปี อีกทั้งยังเป็นเมืองหลวงของจักรวรรดิโรมันอันศักดิ์สิทธิ์

12.00 น. **รับประทานอาหารกลางวัน ณ ภัตตาคาร**

นำ **นำ**คณะเดินทางสู่**นครวาติกัน** ซึ่งเป็นรัฐอิสระ และศูนย์กลางของศาสนาคริสต์นิกายโรมันคาทอลิก ชมความอลังการของ มหาวิหารเซนต์ปีเตอร์ที่ได้รับการตกแต่งอย่างโอ่อ่าหรูหรา ชมรูปปั้นแกะสลักเพี้ยดำ ผลงานชิ้นเอกของไมเคิลแองเจโล เสาพลับพลาที่ออกแบบโดยแบร์นินี และยอดโดมขนาดใหญ่ที่หาชมได้ยาก ซึ่งปัจจุบันล้วนแต่เป็นสิ่งที่สำคัญล้ำค่า คู่บ้านคู่เมืองของอิตาลี ไปชมจัตุรัสนาโวนา (Piazza Navona) จตุรัสที่งดงามที่สุดแห่งหนึ่งในกรุงโรม เดิมเคยเป็นสนามกีฬาที่ใช้แข่งม้า กลางจัตุรัสเป็นที่ตั้งของเสาโอเบลิสก์จากอียิปต์ ตั้งอยู่หน้าโบสถ์เซนต์แอนเนสอินอะโกนี และน้ำพุจตุรมหานที (Fountain of the Four Rivers) ซึ่งแต่ละมุมจะมีรูปปั้นเป็นตัวแทนแม่น้ำสำคัญ 4 สาย จาก 4 ทวีป ได้แก่ แม่น้ำคงคา แม่น้ำดานูบ แม่น้ำไนล์ และแม่น้ำ พลาต้า ซึ่งงานโดเรเนโซ แบร์นินี ศิลปินฝีมือเยี่ยมของอิตาลีเป็นผู้ออกแบบ และถ่ายรูปแบบ วิหารแพนธิออน อายุ 2,000 กว่าปี ยังเป็นอาคารในยุคโรมันที่มีสภาพสมบูรณ์ที่สุดแห่งหนึ่ง

19.00 น. **รับประทานอาหารค่ำ ณ ภัตตาคาร**

นำท่านเข้าสู่ที่พัก **Hotel Midas Rome **** หรือเทียบเท่าในระดับเดียวกัน**



**วันที่ 8 โคลอสเซียม - อนุสาวรีย์ วีกเตอร์ เอ็มมานูเอล - น้ำพุเทรวี - บันไดสเปน -
เดินทางกลับประเทศไทย**

08.00 น. **รับประทานอาหารเช้าที่โรงแรม**

09.00 น. นำท่าน **ชมสนามกีฬาโคลอสเซียม** สิ่งก่อสร้างที่ได้รับการยกย่องให้เป็น 1 ใน 7 สิ่งมหัศจรรย์ของโลก ซึ่งเป็นสนามกีฬายักษ์ที่จุคนได้กว่า 50,000 คน ชมร่องรอยของศูนย์กลางแห่งจักรวรรดิโรมันที่ โรมันฟอรัม แล้วพาท่านไปบันทึกภาพกับประติมากรรมคอนสแตนติน สัญลักษณ์แห่งชัยชนะของจักรพรรดิคอนสแตนตินที่ 1

12.00 น. **รับประทานอาหารกลางวัน ณ ภัตตาคาร**

บ่าย นำคณะไป**ชมน้ำพุเทรวี** ผลงานมาสเตอร์พีซของนิโคลาส ซัลวี ที่มาของเพลง "ทรึคอยน์ออฟเดอะฟาวต์เทน" ที่โด่งดังในอดีต ซึ่งนักท่องเที่ยวมีความเชื่อว่าหากโยนเหรียญอธิฐานไว้จะได้กลับมากองโรมอีกครั้งหนึ่ง เข้าสู่จตุรัสบันไดสเปน แหล่งพบปะของหนุ่มสาวชาวอิตาเลียนยามว่าง จนกลายเป็นแหล่งช้อปปิ้งชื่อดังเรียงรายไปด้วยสินค้าแบรนด์เนมของอิตาลี

17.00 น. **รับประทานอาหารค่ำ ณ ภัตตาคาร**

18.00 น. ออกเดินทางสู่สนามบินลีโอนาร์โด ดา วินชี เพื่อเดินทางกลับสู่กรุงเทพฯ มีเวลาให้ท่านได้ทำ TAX REFUND คืนภาษีก่อนการเช็คอิน

22.10 น. ออกเดินทางสู่ท่าอากาศยานดูไบ โดยสายการบิน Emirates Airline
โดยเที่ยวบินที่ EK 096

วันที่ 9 เดินทางกลับถึงกรุงเทพฯ

05.50 น. ถึงท่าอากาศยานดูไบ รอเปลี่ยนเที่ยวบิน

09.00 น. ออกเดินทางสู่ท่าอากาศยานสุวรรณภูมิ ประเทศไทย **โดยเที่ยวบินที่ EK 370**

18.25 น. สายการบิน Emirates Airline นำท่านเดินทางกลับถึงกรุงเทพฯ โดยสวัสดิภาพ

หมายเหตุ

1. โปรแกรมดังกล่าวข้างต้นเป็นการนำเสนอโปรแกรมท่องเที่ยว ซึ่งอาจมีการเปลี่ยนแปลงเนื่องจากการจัดโปรแกรมของแต่ละวันเดินทางจะไม่เหมือนกัน โปรแกรมท่องเที่ยวที่ลงรูปไว้ควรพิจารณาจะส่งให้ท่าน 7 วันก่อนการเดินทางเท่านั้น
2. ทางบริษัทได้เตรียมการเดินทางของคณะทัวร์ก่อน 45 วัน โดยซื้อตั๋วเครื่องบิน, เช่ารถโค้ช, จองที่พัก, ร้านอาหาร สถานที่เข้าชมต่างๆ ไม้ส่งมอบให้กับกรุ๊ปทัวร์ กรณีที่เกิดเหตุสุดวิสัย อาทิ การยกเลิกเที่ยวบิน, การล่าช้าของสายการบิน, การพลัดเที่ยวบิน (เช่นเครื่องไม่ทัน), การโดยเหตุฉุกเฉิน, การตรวจจุด, ก๊อปปี้วีซ่า, การถูกปฏิเสธการเข้าเมือง ทำให้การเดินทางล่าช้า หรือเหตุสุดวิสัยอื่นๆ ไม่สามารถเดินทางไปยังจุดหมายตามโปรแกรมได้ หัวหน้าทัวร์ มีสิทธิในการเปลี่ยนแปลงโปรแกรมและไม่สามารถคืนเงินค่าใช้จ่ายต่างๆ ที่ชำระแล้ว เพราะทางบริษัทฯ ได้ชำระค่าใช้จ่ายต่าง ๆ ล่วงหน้าแล้ว และหากมีค่าใช้จ่ายอื่นๆ เกิดขึ้นนอกจากในรายการทัวร์ หัวหน้าทัวร์จะแจ้งให้ท่านทราบ เพราะเป็นสิ่งที่ทางบริษัทฯ มีอาชีพรับผิดชอบได้

อัตราค่าทัวร์
Legends of Southern Italy 9 Days

Period	Tour Fare Adults	Child 4-11 With bed	Child 4-6 No bed	Single Suplement	No TKT ADL/CHD
28 ม.ค. - 05 ก.พ. 25 (ตรุษจีน)	109,000.-	98,000.-	87,000.-	15,000.-	28,000.- / 21,000.-
11 - 19 ก.พ. 25 (วันหยุดนักขัตฤกษ์)	109,000.-	98,000.-	87,000.-	15,000.-	28,000.- / 21,000.-
21 - 29 มีนาคม 25	109,000.-	98,000.-	87,000.-	15,000.-	28,000.- / 21,000.-
10 - 18 เมษายน 25 (วันหยุดนักขัตฤกษ์)	119,000.-	107,000.-	95,000.-	16,500.-	35,000.- / 26,250.-
02 - 10 พฤษภาคม 25 (วันหยุดนักขัตฤกษ์)	119,000.-	107,000.-	95,000.-	16,500.-	35,000.- / 26,250.-
30 พ.ค. - 07 มิ.ย. 25 (วันหยุดนักขัตฤกษ์)	119,000.-	107,000.-	95,000.-	16,500.-	35,000.- / 26,250.-
09 - 17 กรกฎาคม 25 (วันหยุดนักขัตฤกษ์ + Peak Season)	125,000.-	112,500.-	100,000.-	17,500.-	35,000.- / 26,250.-
25 ก.ค. - 02 ส.ค. 25 (วันหยุดนักขัตฤกษ์ + Peak Season)	125,000.-	112,500.-	100,000.-	17,500.-	35,000.- / 26,250.-
05 - 13 กันยายน 25	119,000.-	107,000.-	95,000.-	16,500.-	35,000.- / 26,250.-
10 - 18 ตุลาคม 25 (วันหยุดนักขัตฤกษ์)	119,000.-	107,000.-	95,000.-	16,500.-	35,000.- / 26,250.-
17 - 25 ตุลาคม 25 (วันหยุดนักขัตฤกษ์)	119,000.-	107,000.-	95,000.-	16,500.-	35,000.- / 26,250.-

ค่าทัวร์รวม

- ค่าตั๋วเครื่องบินไป-กลับ รวมค่าภาษี และส่วนเพิ่มของน้ำมันเชื้อเพลิง ณ วันที่ 31 ตุลาคม 2024
- ค่ารถโค้ชมาตรฐานยุโรปท่องเที่ยวตามโปรแกรมที่ระบุ
- ค่าเรือเกาะเนนิส, ค่าเช่า The Villa d'Este (น้ำพุทิโวลี), ค่าเรือท่องเที่ยวเกาะคาปรี, ค่าเรือท่องเที่ยวถ้ำลูกร็อคโคได้, ค่าตัวพิพิธภัณฑ์ปอมเปอี
- ค่าโรงแรมที่พักระดับ 4 ดาว หรือเทียบเท่าในระดับราคาเดียวกัน โดยพักเป็นห้องแบบ Twin / Double "กรุณาดูรายละเอียดแนบท้ายในหัวข้อ"โรงแรมและห้องพัก (Hotel Accommodation)"
- ค่าบริการยกกระเป๋า (Porterage) ****ขอสงวนสิทธิ์ในบางโรงแรมอาจไม่มีให้บริการ****
- ค่ายกกระเป๋าใบใหญ่ท่านละ 1 ใบ น้ำหนักไม่เกิน 23 กิโลกรัม ส่วนกระเป๋าใบเล็กอยู่ในความดูแลของท่านเองไม่เกิน 7 กิโลกรัม
- ค่าอาหารตามทีระบุในรายการ คัดสรรเมนูและให้ท่านได้เลือกรับกับอาหารท้องถิ่นในแต่ละประเทศ
- ค่าธรรมเนียมวีซ่าตาลี(เซงกัน)
- ค่าประกันการเดินทางของ บริษัท อลิอันซ์ อยุธยา ประกันภัย จำกัด (มหาชน) (ประเทศไทย) จำกัดแผนการเดินทางท่องเที่ยวแบบกลุ่ม กลุ่มโครงการสูญเสียชีวิต/อวัยวะ/สายตาหรือทุพพลภาพถาวรสิ้นเชิง จากอุบัติเหตุ สำหรับผู้เอาประกันภัยอายุ 16-75 ปี จำนวนเงินเอาประกันภัย 2,000,000 บาท ค่ารักษาพยาบาลในต่างประเทศ 2,000,000 รวมค่ารักษาพยาบาลต่อเนื่องหลังจากกลับประเทศไทย 50,000 บาท (ภายใน 7 วันหลังจากกลับประเทศไทย) ครอบคลุมถึงสุขภาพที่ไม่ได้เกิดจากโรคประจำตัว
- หากมีความประสงค์จะเพิ่มความคุ้มครองในกรณีล้มการในการเดินทางสูญหายตลอดจนความล่าช้าของสัมภาระและเที่ยวบินกรุณาสอบถามและโปรดศึกษาจากรายละเอียดของกรมธรรม์ตามเอกสารแนบท้ายใบจองทัวร์
- ค่าดูแลขนส่งกระเป๋าเดินทางโดยสายการบิน , Coach Driver และ Hotel Porter service ในระหว่างการเดินทางท่องเที่ยว หากเกิดความเสียหาย หรือ สูญหาย หรือ ทรัพย์สินมีค่าสูญหายในทุกกรณี ท่านสามารถเรียกร้องได้ตามสิทธิ์ที่ระบุไว้ในกรมธรรม์การเดินทางเท่านั้น ทางบริษัทฯขอสงวนสิทธิ์ความรับผิดชอบในทุกกรณี

ค่าทัวร์ไม่รวม

- ค่าทำหนังสือเดินทาง (พาสปอร์ต)
- ค่าทิปหัวหน้าทัวร์ (โดยประมาณท่านละ 1,000 บาท)
- ค่าทิปคนขับรถท่านละ 14 ยูโร
- ค่าภาษีมูลค่าเพิ่ม 7% และค่าภาษีหัก ณ ที่จ่าย 3%
- ค่าใช้จ่ายส่วนตัว ค่าโทรศัพท์, ค่าซักรีด, ค่าเครื่องดื่มในห้องพัก และค่าอาหารที่สั่งมาในห้องพักค่าอาหารและเครื่องดื่มที่สั่งพิเศษในบ้านอาหารนอกเหนือจากที่ทางบริษัทจัดให้ ยกเว้นจะตกลงกันเป็นกรณีพิเศษ เช่น หากท่านทานได้เฉพาะอาหารทะเลเพียงอย่างเดียว ท่านต้องมีค่าใช้จ่ายเพิ่ม
- ขึ้นวางกระเป๋า Carry On สำหรับขึ้นเครื่อง ต้องทำการจองล่วงหน้า และมีค่าใช้จ่ายในการนำขึ้นเครื่อง
- อัตราแลกเปลี่ยนอยู่ที่ 37.08 บาท อ้างอิงจากอัตราแลกเปลี่ยน ธนาคารกรุงเทพ ณ วันที่ 10 พฤษภาคม 2024 หากช่วงวันเดินทางมีการปรับเปลี่ยนอัตราแลกเปลี่ยนเนื่องจากเงินบาทอ่อน ทางบริษัทฯขอสงวนสิทธิ์ในการเรียกเก็บเงินส่วนต่าง
- ในกรณีที่สายการบินเรียกเก็บ Fuel Charge เพิ่มจากที่บริษัทคิดไว้ ณ วันที่ 31 ตุลาคม 2024 ค่าน้ำมันผันผวนที่เพิ่มขึ้น ทางบริษัทฯขอสงวนสิทธิ์ในการเรียกเก็บเพิ่มตามความเป็นจริง

TERM AND CONDITION

<p style="text-align: center;">การจองทัวร์</p> <p>หากท่านสนใจและประสงค์จะเดินทางกับ European Holiday กรุณาติดต่อ Travel Agent ใกล้บ้านหรือที่ท่านรู้จักและเชื่อถือได้ ซึ่งจะดูแลท่านด้วยขั้นตอนที่ง่าย สะดวก และมีประสิทธิภาพ เพื่อเป็นการยืนยันการเดินทางของท่าน กรุณาจองทัวร์และชำระเงินมัดจำล่วงหน้า 30,000 บาท ต่อผู้เดินทางหนึ่งท่าน ภายใน 3 วันนับจากวันที่จอง ซึ่งเงินมัดจำดังกล่าวจะเป็นการยืนยันการจองของท่าน และกรุณาชำระค่าทัวร์ส่วนที่เหลือล่วงหน้า 45 วันก่อนการเดินทาง หากท่านไม่ชำระเงินส่วนที่เหลือตามวันที่กำหนด ทางบริษัทฯ ถือว่าท่านยกเลิกการเดินทางโดยไม่มีเงื่อนไข</p>	<p style="text-align: center;">ค่าธรรมเนียมประกันภัยและค่าธรรมเนียม นำมันเชื้อเพลิงของสายการบิน</p> <p>คิดตามอัตราที่ทางสายการบินปรับค่าธรรมเนียม ณ วันที่ พฤษภาคม 2567 การเปลี่ยนแปลงของสายการบินในภายหลัง ถือเป็นค่าทัวร์ส่วนเพิ่มที่ทางบริษัทฯ ขอสงวนสิทธิ์ในการเรียกเก็บตามความเป็นจริง ณ วันที่ออกตั๋ว</p>
<p style="text-align: center;">ทางบริษัทฯ ขอสงวนสิทธิ์ในการไม่รับจองทัวร์</p> <p>เนื่องจากสถานที่ท่องเที่ยวต่างๆ ในโปรแกรมไม่เอื้ออำนวยต่อบุคคลดังต่อไปนี้ ทางบริษัทฯ ขอสงวนสิทธิ์ในการไม่รับจองทัวร์สำหรับลูกค้าดังต่อไปนี้</p> <ul style="list-style-type: none">• เด็กที่มีอายุในระหว่างแรกเกิดถึง 3 ขวบ• ผู้สูงอายุที่มีความจำเป็นต้องใช้วีลแชร์, ไม่เท่า หรือเครื่องมือต่างๆ ในการพยุงตัว• ผู้เดินทางที่บ่งบอกการเป็นบุคคลไร้ความสามารถ• ท่านที่มีความประสงค์จะร่วมเดินทางกับทัวร์ หรือแยกจากคณะทัวร์ระหว่างทาง/กลางทาง• บุคคลที่มีความประพฤติไม่เหมาะสมระหว่างทัวร์ อาทิเช่น ผู้ที่ดื่มสุรารับรถ, ไม่รักษาวินัย, เสียงดัง พุดจาหยาบค้าย สร้างความรำคาญให้แก่ผู้ร่วมคณะ, ผู้ที่ไม่ยอมรับเงื่อนไขระหว่างทัวร์ ที่มีระบุข้อชี้แจงในโปรแกรมทัวร์, ผู้ที่ก่อเหตุขัดข้อง ประท้วง ขู่ข่มขู่ผู้ร่วมเดินทางบังคับให้หัวหน้าทัวร์ต้องทำการยกมือโปรแกรมห่วงทัวร์ ซึ่งบางครั้งอาจจะมีผลกระทบกับผู้ร่วมคณะท่านอื่นหรือโปรแกรมท่องเที่ยวได้	<p style="text-align: center;">ตั๋วเครื่องบิน</p> <p>ในการเดินทางเป็นหมู่คณะ ผู้โดยสารจะต้องเดินทางไปกลับพร้อมกัน หากต้องการเลื่อนวันเดินทางกลับ ท่านจะต้องชำระค่าใช้จ่ายส่วนต่างที่สายการบินเรียกเก็บ และการจัดที่นั่งของกรุ๊ป เป็นไปโดยสายการบินเป็นผู้กำหนด ซึ่งทางบริษัทฯ ไม่สามารถเข้าไปแทรกแซงได้ และในกรณียกเลิกการเดินทาง ถ้าทางบริษัทฯ ได้ดำเนินการออกตั๋วเครื่องบินไปแล้ว ผู้เดินทางต้องขอ REFUND ตามระบบของสายการบินเท่านั้น และหากท่านไม่แน่ใจในวันเดินทางดังกล่าว กรุณาตรวจสอบกับเจ้าหน้าที่ฯ เพื่อยืนยันในกรณีที่ต้องการบินสามารถทำ REFUND ได้หรือไม่ก่อนที่ท่านจะชำระเงินค่าทัวร์ส่วนที่เหลือ</p>
<p style="text-align: center;">การสนับสนุน</p> <p>ในประเทศต่างๆ ในยุโรป มีการรณรงค์เรื่องการงดสูบบุหรี่ บนรถโค้ช, โรงแรม และสถานที่ต่าง ๆ จะมีข้อกำหนดที่ชัดเจนในเรื่องการสูบบุหรี่ และมีสถานที่โดยเฉพาะสำหรับผู้สูบบุหรี่ ทั้งนี้เนื่องจากสุขภาพของคนส่วนรวม</p>	<p style="text-align: center;">การเดินทางเป็นครอบครัว</p> <p>หากท่านเดินทางเป็นครอบครัวใหญ่ หรือเดินทางพร้อมสมาชิกในครอบครัว ที่ต้องได้รับการดูแลเป็นพิเศษ, เด็ก, และผู้สูงอายุ มีโรคประจำตัว ไม่สะดวกในการเดินทางท่องเที่ยวในระยะเวลานานกว่า 4 - 5 ชั่วโมงติดต่อกัน ท่านและครอบครัวต้องให้การดูแลสมาชิกภายในครอบครัวของท่านเอง เนื่องจากการเดินทางเป็นหมู่คณะ หัวหน้าทัวร์มีความจำเป็นต้องดูแลคณะทัวร์ทั้งหมด</p>

โรงแรมและห้องพัก

- ห้องพักแบบ Twin คือห้องพักที่มีเตียงเดี่ยวขนาดเล็ก 3.5 ฟุต 2 เตียงในหนึ่งห้อง / สำหรับพัก 2 ท่าน
- ห้องพักแบบ Double คือห้องพักที่มีเตียงขนาด Queen Size ขนาด 5 ฟุต 1 เตียง / สำหรับพัก 2 ท่าน
- ห้องพักแบบ Triple Room คือห้องพักที่มีเตียงขนาด 5 ฟุต 1 เตียง+3.5 ฟุต 1 เตียง / หรือเตียง 3.5 ฟุต 3 เตียง / สำหรับผู้พัก 3 ท่าน (ทั้งนี้ขึ้นอยู่กับ การวางผังมาตรฐานในแต่ละโรงแรมที่แตกต่างกันในแต่ละประเทศ)
- ห้องพักแบบ Single คือห้องพักที่มีเตียงขนาดเล็กขนาด 3.5 ฟุต 1 เตียงในหนึ่งห้อง / สำหรับพัก 1 ท่าน
- ห้องพักแบบ Double Single Used คือห้องพักที่มีเตียงขนาด Queen Size ขนาด 5 ฟุต 1 เตียง / สำหรับพัก 1 ท่าน
- ห้องพักในโรงแรมเป็นแบบห้องพักคู่ (Twin / Double) ในกรณีที่ท่านมีความประสงค์จะพักแบบ 3 ท่าน / 3 เตียง (Triple Room) ขึ้นอยู่กับข้อกำหนดของห้องพัก และการวางรูปแบบของห้องพักของแต่ละโรงแรม ซึ่งมีความแตกต่างกัน ซึ่งอาจจะทำให้ท่านไม่ได้ห้องติดกันตามที่ต้องการ
- โรงแรมหลายแห่งในยุโรปจะไม่มีเครื่องปรับอากาศ เนื่องจากอยู่ในแถบที่มีอุณหภูมิต่ำ เครื่องปรับอากาศที่มีจะให้ บริการในช่วงฤดูร้อนเท่านั้น
- ในกรณีที่มีการจัดประชุมงานชาติ (Trade Fair) เป็นผลให้ค่าโรงแรมสูงขึ้น 3-4 เท่าตัว บริษัทฯ ขอสงวนสิทธิ์ ในการปรับเปลี่ยน หรือย้ายเมืองเพื่อให้เกิดความเหมาะสม
- โรงแรมยุโรปที่มีลักษณะเป็น Traditional Building ห้องที่เป็นห้องเดี่ยวอาจเป็นห้องที่มีขนาดกะทัดรัด และไม่มีอ่างอาบน้ำ ซึ่งขึ้นอยู่กับ การออกแบบของแต่ละโรงแรมนั้น ๆ และห้องแต่ละห้องอาจมีลักษณะแตกต่างกันด้วย หากท่านต้องการความสะดวกสบายและห้องใหญ่กว่า ท่านสามารถจ่ายเพิ่มเป็นห้องแบบ DOUBLE SINGLE USE เป็นค่าใช้จ่ายเพิ่มเติมได้

กระเป๋าเดินทาง

- ค่ากระเป๋าใบใหญ่ท่านละ 1 ใบ น้ำหนักไม่เกิน 23 กิโลกรัม (ขอสงวนสิทธิ์ในการคืนเงินในกรณีบางโรงแรมไม่สามารถจัดการได้) ส่วนกระเป๋าใบเล็กอยู่ในความดูแลของท่านเองไม่เกิน 7 กิโลกรัม **“ความเสียหายอันเกิดจากการยกขึ้นลงโดยคนขับรถ หรือพนักงานโรงแรม ท่านไม่อาจเรียกร้องค่าชดเชยในความเสียหายได้”**
- สำหรับน้ำหนักของสัมภาระที่ทางสายการบินอนุญาตให้บรรทุกได้ห้องเครื่องบิน คือ 23 กิโลกรัม (สำหรับผู้โดยสารชั้นประหยัด / Economy Class Passenger) การเรียกค่ารวมน้ำหนักเพิ่มเป็นสิทธิ์ของสายการบินที่ท่านไม่อาจปฏิเสธได้
- สำหรับกระเป๋าสัมภาระที่ทางสายการบินอนุญาตให้นำขึ้นเครื่องได้ ต้องมีน้ำหนักไม่เกิน 7 กิโลกรัม และมีความกว้าง+ยาว+สูง ไม่เกิน 115 เซนติเมตร หรือ 25 เซนติเมตร (9.75 นิ้ว) x 56 เซนติเมตร (21.5 นิ้ว) x 46 เซนติเมตร (18 นิ้ว) **“ในกรณีที่เป็น Luggage Cabin ท่านต้องซื้อกระเป๋าสัมภาระเพื่อนำขึ้นเครื่องแยกต่างหาก”**
- ในบางรายการทัวร์ ที่ต้องมีขึ้นด้วยสายการบินภายในประเทศ น้ำหนักของกระเป๋าจะถูกกำหนดให้ต่ำกว่ามาตรฐานได้ ทั้งนี้ขึ้นอยู่กับข้อกำหนดของแต่ละสายการบิน บริษัทฯ ขอสงวนสิทธิ์ไม่รับภาระความรับผิดชอบค่าใช้จ่ายในน้ำหนักส่วนที่เกิน
- กระเป๋าและสัมภาระที่มีล้อเลื่อน แม้จะมีขนาดตามกำหนด แต่ทางสายการบินถือว่าเป็น Luggage Cabin และกำหนดให้ผู้โดยสารชำระเงินเพิ่มในกรณีที่มีน้ำหนักขึ้นเครื่อง
- บริษัทฯ ขอสงวนสิทธิ์ในความรับผิดชอบต่อการเกิดการสูญเสี, สูญหายของกระเป๋า และสัมภาระของผู้โดยสาร ซึ่งความรับผิดชอบให้เป็นไปตามกรมธรรม์แบบ MSIG
- ค่าดูแลขนส่งกระเป๋าเดินทางโดยสายการบิน , Coach Driver และ Hotel Porter service ในระหว่างการเดินทางท่องเที่ยว หากเกิดความเสียหาย หรือ สูญหาย หรือ ทรัพย์สินมีค่าสูญหายในทุกกรณี ท่านสามารถเรียกร้องได้ตามสิทธิ์ที่ระบุไว้ในกรมธรรม์การเดินทางเท่านั้น ทางบริษัทฯ ขอสงวนสิทธิ์ความรับผิดชอบในทุกกรณี

ตัวค่าเข้าชมสถานที่ต่างๆ

การจัดโปรแกรมทัวร์เป็นการกำหนดโปรแกรมตลอดทั้งปี หากวันเดินทางดังกล่าวตรงกับวันที่สถานที่เข้าชมนั้น ๆ ปิดทำการ หรือ ปิดโดยมิได้แจ้งล่วงหน้า หรือ การเปิดรับจองผ่านทาง Online โดยในวันที่คณะจะเข้าชมไม่สามารถจองผ่านระบบดังกล่าวได้ ทางบริษัทฯจะคืนเงิน Entrance Fee ตามที่ระบุไว้ในเอกสารของสถานที่นั้นๆ หรือ สลับโปรแกรมเพื่อให้อ่านได้เข้าชมสถานที่ดังกล่าวได้ แต่หากมีการล่าช้า หรือเหตุหนึ่งเหตุใดในระหว่างการเดินทาง เป็นผลทำให้ท่านไม่สามารถเข้าชมสถานที่ดังกล่าวได้ ทางบริษัทฯจะไม่มีการคืนเงินใดให้แก่ท่าน เนื่องจากได้ชำระ Reservation Fee ไปแล้ว กรุณาสอบถามรายละเอียดสถานที่เข้าชมจากเจ้าหน้าที่ในช่วงวันเดินทางของท่านก่อนชำระเงิน

การยกเลิกการจองทัวร์ (CANCELLATION)

ยกเลิกก่อนการเดินทาง 30 วัน
ทางบริษัทจะคืนค่าใช้จ่ายที่สามารถคืนได้

ยกเลิกก่อนการเดินทางน้อยกว่า 30 วัน
ไม่คืนค่าทัวร์ ค่าวีซ่า และค่าโรงแรม (หัก 100% ของค่าทัวร์)

• หากท่านยกเลิกการเดินทางในเงื่อนไขใด เงื่อนไขหนึ่ง แต่ท่านสามารถหาผู้เดินทางมาแทนได้ โดยสามารถยื่นขอวีซ่าได้ทันตามกำหนดเวลา ทางบริษัทฯ จะคืนค่าใช้จ่ายเพิ่มคือค่าวีซ่า และค่าเปลี่ยนชื่อตัวเท่านั้น และต้องไม่อยู่ในเงื่อนไขของตัวที่ NON-CHANGE NAME & NON-REFUND

• หากท่านยกเลิกการเดินทาง อันเนื่องมาจากบุคคลใดบุคคลหนึ่งในคณะของท่านไม่ได้รับการพิจารณาอนุมัติวีซ่า ไม่ว่าด้วยเหตุผลใดๆ ก็ตามอันเป็นการพิจารณาของสถานทูต ซึ่งการยกเลิกเฉพาะบุคคลหรือยกเลิกพร้อมกันทั้งหมด ให้อธิบายการยกเลิกตามเงื่อนไขของวันเวลาที่ยกเลิกดังกล่าวข้างต้น ในกรณีที่ท่านไม่แน่ใจว่าจะได้รับการพิจารณาอนุมัติวีซ่าจากทางสถานทูต ทางบริษัทขอแนะนำให้ท่านยื่นขอวีซ่าแบบเดี่ยว ซึ่งจะรู้ผลเร็วกว่าการยื่นขอวีซ่าแบบกรุ๊ป

บริษัทฯ ขอสงวนสิทธิ์ในการยกเลิกการเดินทางในกรณีที่มีผู้เดินทาง ต่ำกว่า 15 ท่าน โดยที่จะแจ้งให้ผู้เดินทางทราบล่วงหน้าก่อน 15 วัน และขอสงวนสิทธิ์ในการเปลี่ยนแปลงการท่องเที่ยว รวมทั้งไม่สามารถรับผิดชอบจากกรณีที่เกิดเหตุจำเป็นสุดวิสัยดังนี้ การล่าช้าของสายการบิน, การนัดหยุดงาน, ภัยธรรมชาติ, การก่อจลาจล, อุบัติเหตุ ฯลฯ และทางบริษัทฯ จะไม่รับผิดชอบค่าใช้จ่ายที่เกิดขึ้น หากท่านถูกปฏิเสธการเข้าเมือง อันเนื่องจากการกระทำที่ส่อไปในทางผิดกฎหมายหรือการหลบหนีเข้าเมือง ฯลฯ และจะไม่คืนเงินค่าทัวร์ที่ท่านชำระมาแล้ว

หมายเหตุและเงื่อนไขเพิ่มเติม

- กรณีที่ท่านออกบัตรโดยสารขาไป-ขากลับ และบัตรโดยสารภายในเอง (ตัวภายในประเทศ เช่น ตัวเครื่องบิน , ตัวรถทัวร์ , ตัวรถไฟ) กรุณาติดต่อสอบถามเพื่อยืนยัน กับเจ้าหน้าที่ก่อนทุกครั้ง และควรจองบัตรโดยสารภายในที่สามารถเลื่อนวันและเวลาเดินทางได้ เพราะมีบางกรณีที่สายการบินอาจมี การปรับเปลี่ยนไฟล์บิน หรือ เวลาบิน โดยไม่แจ้งให้ทราบล่วงหน้า ทั้งนี้ขึ้นอยู่กับฤดูกาล สภาพภูมิอากาศ และ ตารางบินของท่าอากาศยาน เป็นสำคัญเท่านั้น สิ่งสำคัญท่านจำเป็นต้องมาถึงสนามบินเพื่อเช็คอินก่อนเครื่องบิน อย่างน้อย 3 ชั่วโมง โดยในส่วนนี้หากเกิด ความเสียหายใดๆ บริษัทของสงวนสิทธิ์ในการไม่รับผิดชอบค่าใช้จ่ายที่เกิดขึ้นใดๆทั้งสิ้น
- กรณีที่ออกบัตรโดยสาร (ตัว) เรียบร้อยแล้ว มีรายละเอียดส่วนใดผิด ทางบริษัทของสงวนสิทธิ์ในการรับผิดชอบไม่ว่า ส่วนใดส่วนหนึ่ง หากท่านไม่ดำเนินการส่งสำเนาหน้าแรกของหนังสือเดินทางให้ทางบริษัทเพื่อใช้ ในการออกบัตรโดยสาร
- หลังจากท่านชำระค่าทัวร์ครบตามจำนวนเรียบร้อยแล้วทางบริษัทจะนำส่งใบนัดหมายและเตรียมตัวการ เดินทางให้ท่านอย่างน้อย 3 หรือ 5 วัน ก่อนออกเดินทาง
- ในกรณีที่บริษัทออกบัตรโดยสารเครื่องบินแบบหมู่คณะ (ตัวกรุ๊ป) ท่านจะไม่สามารถเลื่อนไฟล์ท วันไปหรือกลับส่วนใดได้ จำเป็นจะต้องไป และ กลับ ตามกำหนดการเท่านั้น หากต้องการเปลี่ยนแปลงกรุณาติดต่อเจ้าหน้าที่เป็นกรณีพิเศษ
- กรณีที่ท่านเป็นอิสลาม ไม่ทานเนื้อสัตว์ หรือ แพ้อาหารบางประเภท กรุณาแจ้งเจ้าหน้าที่เป็นกรณีพิเศษ
- บริษัทฯ จะไม่รับผิดชอบต่อความเสียหายในเหตุการณ์ที่เกิดจากยานพาหนะ การยกเลิกเที่ยวบิน การล่าช้าของสายการบิน ภัยธรรมชาติ การเมือง จราจร ประท้วง คำสั่งของเจ้าหน้าที่รัฐ และอื่นๆ ที่อยู่นอกเหนือการควบคุมของทางบริษัท
- เมื่อท่านออกเดินทางไปกับคณะแล้ว ท่านงดใช้บริการใดบริการหนึ่ง หรือไม่เดินทางพร้อมคณะ ถือว่าท่านสละสิทธิ์ ไม่สามารถเรียกร้องค่าบริการคืนได้ ไม่ว่ากรณีใดๆทั้งสิ้น
- บริษัทของสงวนสิทธิ์ ในการไม่รับผิดชอบต่อทุกสิ่ง หากเกิดสิ่งของสูญหายระหว่างการเดินทางและของสงวนสิทธิ์ในการเรียกร้อง ค่าใช้จ่ายตามจริง กรณีที่ท่านลืมสิ่งของไว้ที่โรงแรมและจำเป็นต้องส่งมายัง จุดหมายปลายทางตามที่ท่านต้องการ
- บริษัทของสงวนสิทธิ์การเก็บค่าน้ำมันและภาษีสนามบินทุกแห่งเพิ่มหากสายการบินมีการปรับขึ้นก่อนวันเดินทาง
- เนื่องจากการเดินทางท่องเที่ยวในครั้งนี้ เป็นการชำระแบบจ่ายขาดกับบริษัทในต่างประเทศ ทางบริษัทจึงของสงวนสิทธิ์ ไม่ สามารถขอรับเงินคืนได้ในบริการบางส่วน หรือ ส่วนใดส่วนหนึ่งที่ท่านไม่ต้องการได้รับบริการ หากระหว่างเดินทาง สถานที่ท่องเที่ยวใด ที่ไม่สามารถเข้าชมได้ ไม่ว่าด้วยสาเหตุใดก็ตาม ทางบริษัทของสงวนสิทธิ์ในการไม่สามารถคืนค่าใช้จ่ายไม่ว่าส่วนใดส่วนหนึ่งให้ท่าน เนื่องจากทางบริษัทได้ทำการจองและถูกเก็บค่าใช้จ่ายแบบเหมาจ่ายไปแล้วหน้าทั้งหมดแล้ว แต่หากกรณีสถานที่เข้าชม ไม่สามารถเข้าชมได้ เนื่องจากสภาพอากาศ ทางบริษัทจะทำการเรียกเงินคืนจากบริษัทในต่างประเทศให้ท่าน ใช้เวลาทำการ 15-30 วัน (ไม่รวมเสาร์-อาทิตย์)
- หากมีสถานที่ ร้านค้าที่ไม่สามารถเปิดให้บริการได้ภายหลัง โปรแกรมอาจมีการเปลี่ยนแปลงได้ตามความเหมาะสม โดยไม่แจ้งให้ทราบ ล่วงหน้า โดยส่วนนี้ทางบริษัทจะคำนึงถึงประโยชน์ของลูกค้าเป็นสำคัญหากกรณีนี้จำเป็นต้องมีค่าใช้จ่ายเพิ่ม ทางบริษัทจะแจ้งให้ ทราบล่วงหน้า
- บริษัทฯ ของสงวนสิทธิ์ ในการยกเลิกการเดินทางในกรณีที่มิผู้เดินทาง ต่ำกว่า 15 ท่าน โดยที่จะแจ้งให้ผู้เดินทางทราบล่วงหน้าก่อน 10-15 วัน ค่าวีซ่าที่ดำเนินการไปแล้วท่านจะไม่สามารถขอเงินคืนได้ และของสงวนสิทธิ์ในการเปลี่ยนแปลงการท่องเที่ยว รวมทั้งไม่สามารถรับผิดชอบต่อกรณีที่เกิดเหตุจำเป็นสุดวิสัยดังนี้ การล่าช้าของสายการบิน, การนัดหยุดงาน, ภัยธรรมชาติ, การก่อจลาจล, อุบัติเหตุ ฯลฯ และทางบริษัทฯจะไม่รับผิดชอบต่อค่าใช้จ่ายที่เกิดขึ้น หากท่านถูกปฏิเสธการเข้าเมือง อันเนื่องจากการกระทำที่ส่อไปในทางผิดกฎหมายหรือการหลบหนีเข้าเมือง ฯลฯ และจะไม่คืนเงินค่าวีซ่าที่ท่านชำระมาแล้ว

หลังจากการจองทัวร์และชำระเงินมัดจำแล้ว ทางบริษัทฯ ถือว่าท่านได้ยอมรับในข้อตกลง และเงื่อนไขที่บริษัทฯ ได้ระบุไว้ข้างต้นทุกประการ

เอกสารในการยื่นวีซ่าของประเทศอิตาลี(15- 30 วันทำการ)

(ไม่นับวันเสาร์ - อาทิตย์และวันหยุด)

การขอวีซ่าประเทศอิตาลี ผู้เดินทางทุกท่านต้องมา สแกนลายนิ้วมือ ด้วยตนเอง ณ ณ ศูนย์รับคำร้องขอวีซ่าประเทศอิตาลี

อาคาร ออซีซีแพลส ซีอาซี ทาวเวอร์ 8/7/2 ชั้น 3 ถนนวิบูลย์ รุมพินี ปทุมวัน กรุงเทพมหานคร 10330

PASSPORT

- พาสปอร์ตที่ยังไม่หมดอายุ และมีอายุไม่ต่ำกว่า 6 เดือนก่อนวันหมดอายุ หากมีพาสปอร์ตเล่มเก่าไม่ว่าจะเคยมีวีซ่าในกลุ่มประเทศเชงเก้นหรือประเทศอื่น ต้องนำไปแสดงด้วยเพื่อเป็นการจ่ายต่อการอนุมัติวีซ่า

REQUIRED DOCUMENTATION:

- รูปถ่ายสีขนาด 3.5 x 4.5 ซม. จำนวน 2 ใบพื้นหลังเป็นสีขาว
- สำเนาทะเบียนบ้าน /สำเนาบัตรประชาชน หรือบัตรข้าราชการ /สำเนาใบเปลี่ยนชื่อ-สกุล /สำเนาทะเบียนสมรส, หย่า /สำเนาสูติบัตร ในกรณีอายุไม่ถึง 20 ปีบริบูรณ์
- หนังสือรับรองการทำงานจากบริษัท (ภาษาอังกฤษ) / สังกัดที่ท่านทำงานอยู่ต้องเป็นภาษาอังกฤษเท่านั้นโดยระบุตำแหน่ง, อัตราเงินเดือนในปัจจุบัน, วันเดือนปีที่เริ่มทำงานกับบริษัทนี้ และช่วงเวลาที่ยังค้างงานเพื่อเดินทางไปท่องเที่ยว หลังจากนั้นก็กลับมาทำงานตามปกติหลังครบกำหนดเวลา และสลิปเงินเดือนย้อนหลัง 3 เดือน
- กรณีที่เป็นเจ้าของกิจการ ขอสำเนาใบทะเบียนการค้า, ใบทะเบียนพาณิชย์ และหนังสือรับรองบริษัทที่ คัดไว้ไม่เกิน 6 เดือน พร้อมวัตถุประสงค์ หรือใบเสียภาษี และหลักฐานการเงินของบริษัท ย้อนหลัง 6 เดือน
- หนังสือรับรองจากทางธนาคาร และ Statement บัญชีเงินฝากออมทรัพย์ส่วนตัว ย้อนหลัง 6 เดือน การเงินต้องอัปเดตเป็นเดือนปัจจุบัน ควรเลือกเล่มที่มีการเข้าออกของเงินสม่ำเสมอ และมีจำนวนไม่ต่ำกว่า 8 หลัก เพื่อให้เห็นว่ามีความสามารถในการเงินเพียงพอที่จะครอบคลุมกับค่าใช้จ่ายได้อย่างไม่เดือดร้อนเมื่อกลับสู่ภูมิสำเนา ในกรณีที่เดินทางเป็นครอบครัวหากใช้บัญชีใดบัญชีหนึ่งในการยื่นวีซ่า ต้องออกหนังสือรับรองค่าใช้จ่ายในครอบครัวด้วย *****สถานทูตไม่รับบัญชีกระแสรายวัน*****
- กรณีที่บริษัทของท่าน เป็นผู้รับผิดชอบค่าใช้จ่ายในการเดินทางให้กับผู้เดินทางทั้งหมด นอกเหนือจากเอกสารข้อ 1-6 แล้ว ทางบริษัทจะต้องออกจดหมายอีกหนึ่งฉบับเพื่อแสดงความรับผิดชอบต่อค่าใช้จ่าย และการกลับมาทำงานของท่าน โดยระบุชื่อผู้เดินทางและเหตุผลที่จัดการเดินทางนี้ในจดหมายด้วย

FOR STUDENT OR CHILD

- กรณีที่เป็นนักเรียน นักศึกษาจะต้องมี หนังสือรับรองจากสถาบันการศึกษา (ภาษาอังกฤษ) ตัวจริง
- กรณีที่เด็กอายุต่ำกว่า 20 ปี เดินทางไปกับ บิดาหรือมารดา ท่านใดท่านหนึ่ง จะต้องทำจดหมายยินยอม โดยที่บิดา, มารดา จะต้องไปยื่นเรื่องแสดงความจำนงในการอนุญาตให้บุตรเดินทางไปกับอีกท่านหนึ่งได้ ณ ที่ว่าการอำเภอหรือเขต โดยมีนายอำเภอ หรือผู้อำนวยการเขตลงลายมือชื่อ และประทับตรารับรองจากทางราชการอย่างถูกต้อง
- การนับเดือนข้อเท็จจริงประการใดก็ตาม อาจจะถูกปรับ มิให้เดินทางเข้าประเทศเป็นการถาวร และถึงแม้ว่าท่านจะอุปถัมภ์วีซ่าสถานทูตไม่เก็บค่าธรรมเนียมที่ได้ชำระไปแล้ว และหากต้องการขอยื่นคำร้องใหม่ ก็ต้องชำระค่าธรรมเนียมใหม่ทุกครั้ง
 - กรณีที่ท่านยกเลิกการเดินทางภายหลังจากได้วีซ่าแล้ว ทางบริษัทฯ ขอสงวนสิทธิ์ในการแจ้งสถานทูต ยกเลิกวีซ่าของท่าน เนื่องจากการขอวีซ่าในแต่ละประเทศ จะถูกบันทึกไว้เป็นสถิติในภานของบริษัทฯ ทางสถานทูตไม่มีนโยบายในการคืนค่าธรรมเนียมวีซ่าให้กับผู้ร้องขอ หากท่านไม่ผ่านการพิจารณาวีซ่า ไม่ว่าจะเหตุผลใดก็ตาม ท่านไม่สามารถเรียกร้องคืนค่าวีซ่าได้

หลังจากการจองทัวร์และชำระเงินมัดจำแล้ว ทางบริษัทฯ ถือว่าท่านได้ยอมรับในข้อตกลง

และเงื่อนไขที่บริษัทฯ ได้ระบุไว้ข้างต้นทุกประการ 