

H2
TOUR
เฮซ ทุ โอ ทัวร์



089-659-1717

Office 095-659-1717

H2otour59@gmail.com

309/167 คอนโดลุมพินี ซิว ชะอำ ต.ชะอำ อ.ชะอำ จ.เพชรบุรี 76120

ใบอนุญาตเลขที่ 11/08185



@h2otour59

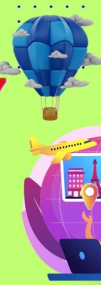

2024

ครั้งหนึ่งที่มีเราและ "เขา"
ณ ดินแดนสวรรค์บนดิน..ดาวอังคารบนพื้นโลก

Classic ๑ เล็ต ๑ ลาตักท์

เมืองเลห์ ทูบเขานูบรา ทะเลสาบพันกอบ
6วัน 5คืน

AIR INDIA
สายการบินแห่งชาติ FULL SERVICE

- ✓ น้ำหนักโหลดกระเป๋า 25 กก.
- ✓ บริการอาหารและเครื่องดื่ม
- ✓ Check Through เที่ยวบินซากลับ

9-14 พ.ค. / 9-14 ก.ค. / 8-13 ส.ค.
29 ส.ค. - 3 ก.ย. / 12-17 ก.ย.

44,500.-



LEH LADAKH

ถ้าชอบ “เขา” ลองไป “เลห์” ดูไหม? เส้นทางในฝันของใครหลายคน...ก็อยากให้คุณมาเห็นด้วยตาตนเอง ว่าจะสวยเหมือนที่คิดไว้ไหม แต่เมื่อได้ไปจริงจะรู้ว่าผิดจากที่คิดไว้มาก เพราะลาดึกห์สวยมากกว่าที่คิดไว้หลายเท่า!!! จะหันไปทางไหนก็สวยไปหมด ไม่รู้จะอธิบายได้อย่างไร

เส้นทางจากแคชเมียร์..สู่ลาดึกห์ จะทำให้คุณรู้ว่า “ระหว่างทาง” สวยงามไม่แพ้ “จุดหมายปลายทาง”

นั่งรถไต่ระดับความสูงขึ้นไปเรื่อยๆ ทิวทัศน์สองข้างทางที่เริ่มเปลี่ยนแปลงไปตั้งแต่ภูเขาสีเขียวและป่าสนกลายเป็นภูเขาสีน้ำตาลเหมือนกับอยู่บนดาวอังคาร! **จนบางครั้งอาจลืมไปว่าที่นี่คืออินเดีย!**

สัมผัสผู้คน วัฒนธรรม หรืออาคารบ้านเรือนที่แตกต่างออกไป ณ ดินแดน “ทิเบตน้อยแห่งอินเดีย”

ระหว่างทางยังมีสัตว์ต่าง ๆ มากมายให้ได้จ้องอย่างใกล้ชิด ไม่ว่าจะเป็นแกะ แพะ หรือม้าร่อนตแลสนน่ารัก

ในทริปนี้ยังจะได้เจอกับวิวที่หลากหลาย ไม่ว่าจะเป็นภูเขาสูงสลับซับซ้อน กุ่มหญ้าเขียวขจี ทะเลสาบสีเทอควอยส์ หรือแม้กระทั่งทะเลทรายสีเงินสุดลูกหูลูกตา ลองมาเยือนสักครั้งแล้วจะรู้ว่า...

“สิ่งที่สวยงามมากกว่าภาพถ่าย..คือความทรงจำ”

Highlight

Leh

เมืองกลางเทือกเขาหิมาลัย
สูงจากระดับน้ำทะเลไปถึง 3,500 เมตร

Leh Market

Nubra Valley

ซีอูซุมทะเลทรายสีเงิน

Khardung La

ถนนสูงที่สุดในโลก

Leh Palace

ชมวิวมืองเลห์สุดอลังการ

ช้อปปิ้ง เดินตลาดน่ารัก

Marmot

กระรอกภูเขา..รอต้อนรับนักท่องเที่ยว

Pangong Lake

ทะเลสาบน้ำเค็มสูงที่สุดในโลก



AIRLINE	DATE	FLIGHT No.	ROUTE	TIME
	วันที่ 1	AI 335	BKK - DEL	17.55 - 20.50
	วันที่ 2	AI 445	DEL - IXL	06.40 - 08.10
	วันที่ 6	AI 446	IXL - DEL	12.00 - 13.25
	วันที่ 6	AI 304	DEL - BKK	16.00 - 21.30

วันที่ 1
กรุงเทพฯ - เดลลี

- - D

15.00 น. คณะพร้อมกัน ณ ท่าอากาศยานสุวรรณภูมิ ชั้น4 เคาน์เตอร์สายการบินแอร์อินเดีย เจ้าหน้าที่บริษัทต้อนรับและอำนวยความสะดวกเรื่องสัมภาระและเอกสารการเดินทางแก่ท่าน



แอร์อินเดีย...สายการบินประจำชาติของประเทศอินเดียแอร์อินเดีย
แอร์อินเดียเป็นสมาชิกของพันธมิตรทางสายการบินสตาร์อัลไลแอนซ์

- ❖ น้ำหนักกระเป๋า 25 ก.ก. ไม่จำกัดจำนวนชิ้น
- ❖ สายการบิน **FULL SERVICE** มีบริการอาหารและเครื่องดื่ม

17.55น. ออกเดินทางจากสู่ เดลลี โดยสายการบิน **AIR INDIA** เที่ยวบินที่ **AI335**

20.50 น. เดินทางถึง ท่าอากาศยานนานาชาติอินทิราคานธี เมืองนิวเดลี (**New Delhi**) ตามเวลาท้องถิ่น ผ่านพิธีการตรวจคนเข้าเมืองและรับสัมภาระ...นำท่านเดินทางสู่โรงแรม



🌐 เวลาที่อินเดียช้ากว่าประเทศไทย 1 ชั่วโมง 30 นาที 🌐

คำ

บริการอาหารค่ำ ณ โรงแรม

วันนี้เตรียมความพร้อม เพราะเราต้องบินตรงเข้าเมืองเลห์... คินนี้หากใครไม่มั่นใจ แนะนำกินยา **diamox** ไปก่อน **24-48 ชม.** การใช้ยาเพื่อป้องกัน **altitude sickness** ในนักท่องเที่ยวบางรายมีความจำเป็น เพราะยาจะช่วยป้องกันและลดบรรเทาอาการได้ แต่การใช้ยาควรจะปรึกษาแพทย์ก่อนเสมอ เพราะแพทย์ต้องพิจารณาแผนการเดินทาง ข้อบ่งชี้ ข้อห้ามในการใช้ยา

ด้วยรักและห่วงใย รายการเน้นเที่ยวธรรมชาติ ถ่ายรูป เส้นทางนั่งดงามเกินบรรยาย ที่ควรแก่การไปเยือน อยู่ที่วิวสองข้างทาง สวยงามจนหลับตาไม่ลง.. เป็นรายการที่ปรับมาเพื่อท่านที่ต้องการเที่ยวแบบสบาย ที่พักในรายการนี้อยู่ระดับ 3600 เมตรที่เมืองเลห์



ที่พัก: Radisson Blu Dwarka New Delhi หรือเทียบเท่า

วันที่ 2

เดลี - เลห์

B

L

D

เช้าตรู่ เดินทางสู่สนามบินเดลีเพื่อเดินทางสู่เลห์

06.40 น. ออกเดินทางจากเดลี สู่ เลห์ โดยสายการบิน **AIR INDIA** เที่ยวบินที่ **AI445**

08.10 น. เดินทางถึง **สนามบินเมืองเลห์** ...รับสัมภาระเรียบร้อยนำท่านเข้าสู่ตัวเมืองเลห์ เมืองศูนย์กลางของการท่องเที่ยว ตั้งอยู่ในความสูงระดับ 3,500 เมตรจากระดับน้ำทะเล และยังคงมีมิกซ์อายวิวัฒนาการของชาวทิเบตหลงเหลือให้เห็น อากาศเบาบางแนะนำให้ดื่มน้ำบ่อยๆค่ะ

เช้า บริการอาหารเช้า ณ โรงแรม... **พักผ่อนตามอัธยาศัย ปรับร่างกายก่อนออกเดินทาง**



กลางวัน
บ่าย

บริการกลางวัน ณ ณ ภัตตาคาร

นำท่านออก **ชมเมืองเลห์ (Leh)**...เมืองหลวงของแคว้นลาดักห์ มีอีกชื่อคือทิเบตน้อย(Little Tibet) เพราะวัฒนธรรมส่วนใหญ่มาจากทิเบต เลห์เป็นเมืองเล็กๆในอ้อมกอดแห่งขุนเขาอยู่สูงเหนือระดับน้ำทะเล 3500 เมตร ผู้คนแถบนี้ยิ้มแย้มแจ่มใส ใจดี ใช้ชีวิตแบบช้าๆ อยู่กับธรรมชาติเริ่มต้น วันนี้เราจะค่อยๆเที่ยวกันเบาๆ



นำท่านชม **เจดีย์สันติภาพ (Shanti Stupa)** เจดีย์สีขาวทรงโดมตั้งอยู่บนเนินเขาใกล้หมู่บ้าน Changspa ในเมือง Leh ที่นี่ถือเป็นสัญลักษณ์แห่งสันติภาพและเป็นการฉลองครบรอบ 2,500 ปี ของศาสนาพุทธเจดีย์นี้สร้างโดยญี่ปุ่นเพื่อประกาศพระศาสนาและจรรโลงสันติภาพ

นำท่านชม **วัดนัมเกลเซโม (Namgyal Tsemo Monastery)** อีกหนึ่งวัดสำคัญ ที่เราสามารถมองเห็นได้จากหลายมุมในตัวเมืองเลห์ ที่นี้ตั้งอยู่บนเทือกเขาสูง สร้างขึ้นตั้งแต่ศตวรรษที่ 15 (ประมาณปี 1430) โดย King Tashi Namgyal.. ได้เวลาอันสมควรนำท่านเข้าพักผ่อน

ค่ำ **บริการอาหารค่ำ ณ โรงแรม**



หมายเหตุ: กรุณาเตรียมกระเป๋าเล็กเพื่อพักในหุบเขานูบรา 1 คืน

 ที่พัก: Singge Palace Leh หรือเทียบเท่า

วันที่ 3

เลห์ - คาร์ดุง ลา - สุนเดอร์ - เดสกิต - นูบร้าวัลเลย์

B

L

D

เช้า **บริการอาหารเช้า ณ โรงแรม**

จากนั้น นำท่านเดินทางสู่ **นูบร้าวัลเลย์ (Nubra Valley)** ใช้เวลาประมาณ **5-6 ชั่วโมง** ผ่านเส้นทางขึ้นเขาที่นับเป็นอีกหนึ่งไฮไลท์ห้ามพลาดเมื่อมาเยือนลาดักห์ **คาร์ดุง ลา พาส (Khardung La Pass)** จากจุดนี้เราสามารถมองเห็นเทือกเขาคาราโครัมในประเทศปากีสถานได้เลย สวยจนแทบหยุดหายใจ นั่งรถขึ้นเขาได้ระดับไปเรื่อยๆ จนถึงจุดที่สูงที่สุดบนเส้นทางนี้ **ความสูงอยู่ที่ 5,359 เมตรเหนือระดับน้ำทะเล**





ให้ท่านได้ถ่ายรูปคู่กับป้ายอดีตทางผ่านสำหรับยานยนต์ที่สูงที่สุดในโลก (ปัจจุบันคือ Umling La, Ladakh ระดับความสูงอยู่ที่ 5,883 เมตรเหนือระดับน้ำทะเล) ถ่ายรูปเช็คอินลงโซเชียลให้เพื่อนๆ ได้ฉีกใจ เราจะไม่ให้คณะอยู่นานนัก เพราะอากาศที่เบาบางอาจทำให้เราแพ้ความสูงและไม่สบายได้...ได้เวลาอันสมควรนำท่านเดินทางต่อจนถึงนุบร้าวัลเลย์

กลางวัน

บริการอาหารกลางวัน ณ โรงแรม



บ่าย

ออกเดินทาง ไป **หมู่บ้านสุนเดอร์** นำท่านชม ทะเลทรายสีเงินแห่งหุบเขานุบร้า หรือ Silver Sand Dune of Nubra เนื้อทรายสีขาวละเอียดมองไปได้สุดลูกหูลูกตา โอบล้อมด้วยภูเขาใหญ่หลายลูก นำท่าน "**ซีอุลนุบร้า**" อุลนุบร้าเป็นพันธุ์แบกเทรียน Bactrian มีสองหนอก ตัวไม่ใหญ่มากนัก มีขนหนาปกคลุมทั่วร่างกายเพื่อช่วยในการรักษาความอบอุ่นในฤดูหนาว เดิม



ที่ใช่เป็นพาหนะหลักสำหรับขนส่งสินค้าตามเส้นทางแถบเอเชียกลาง ให้ท่านถ่ายรูปได้ชิลๆมีรูปเร่ดๆไปอัฟหลงโซเชี่ยลรัวๆแน่นอน เพราะอุฐูที่นี่เขื่องและเป็นมิตรกับนักท่องเที่ยวมากอีกด้วย...นำท่านชม **วัดเดสกีต (Deskit Monastery)**



วัดที่มีขนาดใหญ่และเก่าแก่ที่สุดในหุบเขานูบร้า มีการสร้างพระพุทธรูปพระศรีอริยเมตไตรยขนาดมหึมา ประดิษฐานอยู่บนยอดเนิน สามารถมองเห็นได้จากทุกทิศทางในหุบเขา พระศรีอริยเมตไตรยหรือที่นิยมเรียกว่าพระศรีอาริย์ เป็นพระโพธิสัตว์ผู้จะได้ตรัสรู้เป็นพระพุทธเจ้าพระองค์ที่ 5 และองค์สุดท้ายแห่งภัทรกัปนี้ ภายในวัดยังมีจิตรกรรมฝาผนังโบราณ "กงล้อแห่งชีวิต" หรือ Wheel of Life ที่สะท้อนถึงการเวียนว่ายตายเกิด...นำท่านเดินทางเข้าสู่ที่พัก
บริการอาหารเช้า ณ โรงแรม

ค่ำ



ที่พัก: Hotel Grand Nubra หรือเทียบเท่า

วันที่ 4

นูบร้าวัลเลย์ - คาร์ดุง ลา- เลห์

B

L

D

เช้า บริการอาหารเช้า ณ โรงแรม
จากนั้น นำท่านเดินทางกลับเมืองเลห์ ใช้เวลาเดินทางประมาณ 3 ชม.
กลางวัน บริการอาหารกลางวัน ณ โรงแรม



บาย

นำท่านชม **พระราชวังเลห์ (Leh Palace)** ตั้งอยู่บนเนินเขาสามารถมองเห็นได้ชัดเจนจากจัตุรัสกลางเมือง สร้างขึ้นเมื่อศตวรรษที่ 17 มีทั้งหมด 9 ชั้น ในอดีตเป็นพระราชวังที่ประทับของราชวงศ์แห่งลาดักห์ **ตลาดเลห์ (Leh Market)** สถานที่สำคัญที่แห่งหนึ่งของเลห์ ร้านค้าต่างๆมากมายทั้งร้านโชร่วย ร้านขายยา หรือของใช้จำเป็นทุกอย่างที่จำเป็นเราสามารถหาซื้อได้ที่ตลาด ยามเย็นเราจะเห็นชาวบ้านออกมาปูผ้าวางของขายริมฟุตบาทหน้าร้านค้า มีทั้งผักสด ผลไม้ บรรยากาศชิลล์ๆ ผู้คนที่เดินผ่านไปมาทั้งชาวบ้าน พ่อค้าแม่ขาย นักเรียน นักท่องเที่ยว



ที่พัก: Singge Palace Leh หรือเทียบเท่า

วันที่ 5

เลห์ - ทะเลสาบพันกอง - เลห์

B

L

D

เช้า

บริการอาหารเช้า ณ โรงแรม

จากนั้น

นำท่านเดินทางสู่ **ทะเลสาบพันกอง (Pangong Lake)** ใช้เวลาเดินทางประมาณ 6-7 ชั่วโมง วันนี้เราจะนั่งรถผ่าน อดิถุณนเส้นที่สูงเป็นอันดับ 3 ของโลก **ชางลา (Chang La pass)** ระดับ ความสูง 5,360 เมตรจากระดับน้ำทะเล ไต่ระดับความสูงขึ้นไปเรื่อยๆ





ถ้าท่านโชคดี ก่อนจะถึงทะเลสาบพันกองท่านจะได้พบกับ **มาร์มอต (Marmot)** สัตว์ตระกูลเดียวกับ กระรอก ที่ขุดหลุมใต้ดินไว้เป็นอาณาจักรส่วนตัว เป็นดาวเด่นของภูเขาแถบนี้ก็ว่าได้ เพราะใคร ๆ ต้อง จอดรถ ลงไปทักทาย และดูท่ามาร์มอตเองก็ชินคนไม่น้อย ดูจากการวิ่งเข้าใส่หรือไต่ขึ้นมาบนตัก ในช่วงฤดูหนาวพวกมันจะจำศีลและอยู่ได้ด้วยพลังงานที่กักเก็บไว้ในร่างกาย

**กลางวัน
บ่าย**

บริการอาหารกลางวัน ณ โรงแรม

นำท่านชม **ทะเลสาบพันกอง** ทะเลสาบผางกงโจ (ในภาษาจีน) ตั้งอยู่ตอนเหนือสุดของแคว้นลาดักห์ พื้นที่พรมแดนทับซ้อนของอินเดียและจีน (พื้นที่เขตการปกครองตนเองทิเบต) พื้นที่ของทะเลสาบเองก็มีพื้นที่ครอบคลุมรอยต่อของทั้ง 2 ประเทศเช่นกัน โดย 40% ของความยาวทะเลสาบจะอยู่ในอินเดียและส่วนอีก 60% ที่เหลือจะอยู่ในดินแดนจีน ระดับความสูง 4,350 เมตรเหนือระดับน้ำทะเล สาเหตุที่ทำให้ทะเลสาบแห่งนี้มีชื่อเสียงมาจาก **ภาพยนตร์เรื่อง 3 Idiots** ภาพยนตร์เสียดสีระบบการศึกษาในมหาวิทยาลัยอินเดียแบบมันส์หยด! เล่าเรื่องของรานโซ ฟาร์ฮาน และราจู เพื่อนรักสามคนที่เคยสัญญากันเอาไว้ว่าอีก 10 ปีข้างหน้า พวกเขาจะได้กลับมาพบกันอีกครั้ง เพื่อดูว่าใครคือคนที่ประสบความสำเร็จในชีวิตได้มากกว่ากัน ซึ่งในสมัยมหาวิทยาลัยนั้น พวกเขาเรียนคณะวิศวกรรมด้วยกันในมหาลัยที่ขึ้นชื่อว่าเข้ายากที่สุดในอินเดีย พวกเขาได้สร้างวีรกรรมเอาไว้มากมาย รวมถึงการดอกหน้าระบบการศึกษาที่มีอยู่ เพราะไม่เชื่อว่าการเรียนรู้แบบนี้จะนำไปสู่ความสำเร็จและความสุขในชีวิตให้กับบรรดานักศึกษาได้ จนทำให้พวกเขาต้องเผชิญกับเรื่องวุ่นๆ ที่ตามมา พร้อมทั้งจัดการกับปัญหาชีวิตและมิตรภาพของพวกเขาเองไปด้วยซึ่งในภาพยนตร์เรื่องนี้มีฉากที่ไปถ่ายทำกันที่ทะเลสาบพันกองด้วย หลังจากภาพยนตร์ออกฉายทำให้คนอินเดียหาว่าทะเลสาบในเรื่องคือที่ไหน หลังจากนั้นจึงกลายเป็นกระแสดังจนกลายเป็นสถานที่ท่องเที่ยวยอดฮิตในที่สุด ใครได้ชมภาพยนตร์แล้วอย่าลืมนแวะไปถ่ายรูปกับจุดเช็คอินที่นี่ได้...ได้เวลาอันสมควรนำท่านเดินทางกลับเมืองเลห์

ค่ำ

บริการอาหารค่ำ ณ โรงแรม



ที่พัก: Northern Singge Leh หรือเทียบเท่า

วันที่ 6

เลห์ - เดลลี - กรุงเทพฯ

B

-

-

เช้า บริการอาหารเช้า ณ โรงแรม
จากนั้น นำท่านเดินทางสู่สนามบินเลห์...นั่งเครื่องบินกลับชมวิวมหาล้ำยอดดั่งการ



- 12.00 น.** ออกเดินทางสู่ เดลลี โดยสายการบิน AIR INDIA เที่ยวบินที่ AI446
13.35 น. เดินทางถึง ท่าอากาศยานนานาชาติอินทราคานธีร์ เมืองนิวเดลี...รอต่อเครื่องเพื่อเดินทางกลับกรุงเทพ
- 16.00 น.** ออกเดินทางสู่ กรุงเทพฯ ฯ โดยสายการบิน AIR INDIA เที่ยวบินที่ AI304
21.30 น. เดินทางถึง... ท่าอากาศยานสุวรรณภูมิ โดยสวัสดิภาพ

อัตราค่าใช้จ่าย คณะผู้ใหญ่ 20 ท่านขึ้นไป Classic Leh 6 วัน 5 คืน

เนื่องจากเป็นตั๋วเครื่องบินเป็นแบบหมู่คณะ ไม่สามารถ Refund ได้ทุกกรณีตามเงื่อนไขที่สายการบินกำหนด

กำหนดวันเดินทาง	อัตราค่าบริการหมายเหตุ: ผู้ใหญ่ (12 ปี ขึ้นไป) เดินทางตั้งแต่ 20 ท่านขึ้นไป	
	ผู้ใหญ่พัก 2 ท่าน(ห้องละ 2-3 ท่าน)	พักเดี่ยวเพิ่ม
9-15 พฤษภาคม 2568	44,500.-	7,500
9-14 กรกฎาคม 2568		
8-13 สิงหาคม 2568		
29 สิงหาคม – 3 กันยายน 2568		
12-17 กันยายน 2568		

เงื่อนไขในการจองทัวร์

ยืนยันทริป: โอนเงินมัด สำรองที่นั้ง **ท่านละ 20,000 บาท** หลังจากเจ้าหน้าที่กำหนด พร้อมสำเนาหน้าพาสปอร์ต

ผู้เดินทาง
งวดที่ 2 : ชำระภายใน 30 ก่อนออกเดินทาง หรือตามเจ้าหน้าที่กำหนด

ราคานี้*ผู้ใหญ่ (12 ปี ขึ้นไป) เนื่องจากเป็นราคาตัวกรุ๊ป ไม่มีราคาสำหรับเด็ก ..บริษัทฯ ขอสงวนสิทธิ์กรุ๊ปออกเดินทางตั้งแต่ 20 ท่านขึ้นไป / หรือปรับเปลี่ยนราคาหรือตามที่ได้ตกลงกับทางบริษัทฯ

การชำระเงิน

งวดที่ 1 : **สำรองที่นั่งจ่าย 20,000 บาท** / หลังมีการยืนยันกรุ๊ปเดินทางแน่นอนหรือตาม เจ้าหน้าที่กำหนด พร้อมส่งสำเนาหนังสือเดินทางให้เจ้าหน้าที่

งวดที่ 2 : ชำระส่วนที่เหลือ 30 วันล่วงหน้าก่อนออกเดินทางหรือตามเจ้าหน้าที่กำหนด

อัตราค่าใช้จ่ายรวม

- ตัวเครื่องบินไป-กลับ ระหว่างประเทศชั้นประหยัดสายการบิน ตามระบุในรายการ
- ค่าตัวภายในประเทศชั้นประหยัดสายการบิน ตามระบุในรายการ
- ค่าภาษีสนามบินทุกแห่งและค่าประกันภัยสายการบิน ตามระบุในรายการ
- **ค่าธรรมเนียมวีซ่าสำหรับหนังสือเดินทางไทย ยื่นแบบออนไลน์เท่านั้น (ไม่ต้องขอวีซ่า)**
- ค่าที่พักบนเรือ (Houseboat) ที่ศรีนครากระดับดีลักซ์ (พักห้องละ 2 ท่าน) ตามระบุในรายการ
- ค่าที่พักโรงแรมตามระบุในรายการ ตามระบุในรายการ
- รถโค้ชปรับอากาศรับ-ส่งสนามบินระหว่างอาคารภายในประเทศและต่างประเทศ, และรถTempo ปรับอากาศในแคชเมียร์ตามระบุในรายการ
- ค่าอาหารทุกมื้อตามระบุ/ค่าธรรมเนียมเข้าชมสถานที่ต่างๆ/เคเบิลคาร์เฟส 1
- **ค่าประกันภัยการเดินทางอุบัติเหตุและสุขภาพแบบบุคคล (Asia Plus Basic)**

- วงเงินคุ้มครอง 1,000,000 บาท /คน
- ค่ารักษาพยาบาลในต่างประเทศวงเงิน 2,000,000 บาท
- ค่ารักษาพยาบาลต่อเนื่องในประเทศไทย 50,000 บาท
- ค่ารักษาพยาบาลครั้งแรกในประเทศไทย 100,000 บาท

****กรณีการรักษาพยาบาลต่อเนื่องในประเทศไทยผู้เอาประกันภัยต้องขอรับการรักษาพยาบาลในประเทศไทยภายใน 24 ชั่วโมงนับจากวันที่เดินทางกลับถึงประเทศไทย และ รับการรักษาต่อเนื่องไม่เกิน 7 วันนับจากวันที่ได้รับการรักษาครั้งแรกในประเทศไทย

****กรณีที่ผู้เอาประกันได้รับการรักษาพยาบาลที่ต่างประเทศผู้เอาประกันมีกำหนดเวลา 7 วันนับจากวันที่เดินทางกลับถึงประเทศไทยที่จะรับการรักษาต่อเนื่องในประเทศไทย

หมายเหตุ : คุ้มครองผู้เอาประกันภัยอายุสูงกว่า 75-85 ปี จ่ายเบี้ย 50 % ของจำนวนเงินเอาประกันภัย วงเงินคุ้มครองอาหารเป็นพืช (โดยแพทย์จะต้องระบุในใบรับรองแพทย์ว่า อาหารเป็นพืชเท่านั้น) แต่ทั้งนี้ยอมอยู่ในข้อจำกัดที่มีการตกลงไว้กับบริษัทประกันชีวิต

อัตราค่าใช้จ่ายไม่รวม

- ค่าจัดทำหนังสือเดินทาง (PASSPORT) และค่าทำใบอนุญาตที่กลับเข้าประเทศของคนต่างชาติหรือคนต่างด้าว
- ค่าใช้จ่ายอื่นๆนอกเหนือจากที่ระบุไว้ในรายการและค่าใช้จ่ายส่วนตัวต่างๆ เช่น ค่าโทรศัพท์ ค่าช้อปปิ้ง ฯลฯ
- ค่าธรรมเนียมน้ำมันของสายการบิน (ถ้ามี)
- ค่าวีซ่าที่มีค่าธรรมเนียมแพงกว่าหนังสือเดินทางไทย
- ค่าภาษีหัก ณ ที่จ่าย 3% ภาษีมูลค่าเพิ่ม 7% (กรณีออกใบกำกับภาษี)
- ค่าธรรมเนียมการชำระเงินด้วยบัตรเครดิต VISA 3%
- ค่าน้ำหนักเกินพิกัดตามสายการบินกำหนด 20 กิโลกรัม หรือเงื่อนไขที่สายการบินกำหนด
- ค่ากิจกรรมที่นอกเหนือรายการระบุ อาทิ ซิมการ์ด/สโนว์โมบิล นอกเหนือรายการระบุในรายการ
- ค่าทิปไกด์ท้องถิ่น, พนักงานขับรถ และทีมงานอื่น ๆ ที่มาบริการ ตารางการระบุ 50 USD ต่อท่านหรือ 1800 บาท /ตลอดทริป
- **ค่าทิปหัวหน้าทัวร์ไทย แล้วแต่ความพึงพอใจในบริการของท่าน**
- ค่าบริการยกกระเป๋าในโรงแรมและสนามบิน ซึ่งท่านจะต้องดูแลกระเป๋าและทรัพย์สินด้วยตัวท่านเอง

การให้ทิปตามธรรมเนียมทางบริษัทฯ ได้มีผลประโยชน์ใดๆ ทั้งสิ้นขึ้นอยู่กับพิจารณาของท่านเพื่อเป็นกำลังใจให้กับไกด์ และคนขับรถ

ยกเลิกช่วงเทศกาล

- กรณียกเลิกช่วง สงกรานต์-ปีใหม่ หากมีการชำระมัดจำทัวร์แล้ว ยกเลิกไม่ว่ากรณีใดๆ ก็ตาม หักค่าบริการ ท่านละ 2,000 บาท และใช้จ่ายที่เกิดขึ้นจริง เช่น มัดจำตัวเครื่องบิน, วิชา, ค่าดำเนินการ (ถ้ามี), ค่าโรงแรม, ค่าตั๋วเครื่องบิน, หรืออื่นๆ โดยจะมีรายละเอียดแสดงให้แก่ลูกค้าได้รับทราบ
- กรณีช่วง Peak season วันหยุดยาว เช่น สงกรานต์-ปีใหม่ สายการบินให้มัดจำล่วงหน้า 2-3 เดือนก่อนออกเดินทาง
- กรณียกเลิกช่วง สงกรานต์-ปีใหม่ ระยะเวลา 0 - 30 วัน ชำระ 100% ของราคาทัวร์

กรณียกเลิก

- หากมีการชำระมัดจำทัวร์แล้ว ต้องการยกเลิก ไม่ว่ากรณีใดๆ ก็ตาม ต้องชำระค่าบริการ ท่านละ 2,000 บาท
- ยกเลิกเดินทาง 30 วันล่วงหน้าก่อนการเดินทางหักค่าใช้จ่ายที่เกิดขึ้นจริง (ตามกฎหมาย ฉบับพิเศษราชอาณาจักรกัมพูชา) เช่น มัดจำตัวเครื่องบิน, วิชา, ค่าดำเนินการ (ถ้ามี), ค่าโรงแรม, ค่าตั๋วเครื่องบิน, หรืออื่นๆ โดยจะมีรายละเอียดแสดงให้แก่ลูกค้าได้รับทราบ (หมายเหตุ: ช่วง Peak season สายการบินให้มัดจำล่วงหน้า 2-3 เดือนก่อนออกเดินทาง)
- แจ้งยกเลิกเดินทาง 15-29 วัน ก่อนการเดินทาง หัก 50% ของราคาทัวร์
- แจ้งยกเลิกเดินทาง 0-14 วัน ก่อนการเดินทาง หัก 100 % ของราคาทัวร์

***หากมีการยกเลิกการจองทัวร์ หลังจากยื่นวีซ่าเรียบร้อยแล้วบริษัทของสงวนสิทธิ์ในการนำพาสปอร์ตไปยกเลิกวีซ่าในทุกกรณี ไม่ว่าค่าใช้จ่ายในการยื่นวีซ่าจะรวมหรือแยกจากรายการทัวร์ก็ตาม

ข้อแนะนำและแจ้งเพื่อทราบ

- ❖ กรณีเดินทางโดยลูกค้าจัดการตัวเครื่องบินเอง (Land Only) *ในกรณีลูกค้าดำเนินการเรื่องตัวเครื่องบินเองและมาเที่ยวร่วมกับคณะ (Join Tour) ลูกค้าต้องดำเนินการมาพบคณะทัวร์ด้วยตัวเอง และต้องรับผิดชอบค่าใช้จ่ายในการมาพบคณะใหญ่ด้วยตัวเอง รวมถึงหากกรณีเที่ยวบินของคณะใหญ่เกิดความล่าช้าหรือยกเลิก เที่ยวบินอันด้วยสาเหตุใดๆก็ตาม

กรุณาอ่าน เงื่อนไขการเดินทาง เพื่อประโยชน์ของท่าน

- 1) ราคานี้คิดตามราคาตัวเครื่องบินในปัจจุบัน หากราคาตัวเครื่องบินหรือค่าเงินปรับสูงขึ้น บริษัทฯ สงวนสิทธิ์ที่จะปรับราคาตามสถานการณ์ดังกล่าว
- 2) รายการนี้เป็นเพียงข้อเสนอที่ต้องได้รับการยืนยันจากบริษัทฯ อีกครั้งหนึ่ง หลังจากได้สำรองที่นั่งบนเครื่อง และโรงแรมที่พักในต่างประเทศเป็นที่เรียบร้อยแล้ว แต่อย่างไรก็ตามรายการนี้อาจเปลี่ยนแปลงได้ตามความเหมาะสม
- 3) กรณีที่มีผู้ร่วมคณะไม่ถึงตามที่บริษัทฯ กำหนด บริษัทฯ สงวนสิทธิ์ที่จะเลื่อนการเดินทางหรือปรับเปลี่ยนราคาก่อนล่วงหน้า 10-15 วันก่อนออกเดินทาง
- 4) กรณีวีซ่าผ่านแล้ว แจ้งยกเลิกก่อนหรือหลังออกตัวโดยสาร บริษัทฯ ขอสงวนสิทธิ์ในการ ไม่คืนค่าทัวร์ทั้งหมด
- 5) กรณีเกิดความผิดพลาดจากตัวแทน หรือ หน่วยงานที่เกี่ยวข้อง จนมีการยกเลิก ล่าช้า เปลี่ยนแปลง การบริการจากสายการบินบริษัทฯ ขนส่ง หรือ หน่วยงานที่ให้บริการ บริษัทฯ จะดำเนินการโดยสุดความสามารถที่จะจัดบริการทัวร์อื่นทดแทนให้ แต่จะไม่คืนเงินให้สำหรับค่าบริการนั้นๆ
- 6) กรณีท่านยกเลิกก่อนรายการท่องเที่ยวจะสิ้นสุดลง ทางบริษัทฯ จะถือว่าท่านสละสิทธิ์และไม่รับผิดชอบค่าบริการที่ท่านได้ชำระไว้แล้ว ไม่ว่ากรณีใดๆ ทั้งสิ้น
- 7) กรณีท่านถูกห้ามเข้าประเทศ อันเนื่องมาจากมีสิ่งผิดกฎหมาย หรือเอกสารเดินทางไม่ถูกต้อง หรือ การถูกปฏิเสธในกรณีอื่นๆ บริษัทฯ สงวนสิทธิ์ไม่รับผิดชอบต่อการห้ามออกนอกประเทศนั้น
- 8) กรณีผู้เดินทางไม่สามารถเข้า-ออกเมืองได้ เนื่องจากเอกสารปลอมหรือการห้ามของเจ้าหน้าที่ไม่ว่าเหตุผลใดๆ ก็ตามทางบริษัทของสงวนสิทธิ์ในการ ไม่คืนค่าทัวร์ทั้งหมด
- 9) กรณีท่านไม่สามารถไปเที่ยวในสถานที่ที่ระบุในโปรแกรมได้ อันเนื่องมาจากธรรมชาติ ความล่าช้า และความผิดพลาดจากทางสายการบิน จะไม่มีการคืนเงินใดๆ ทั้งสิ้น แต่ทั้งนี้ทางบริษัทฯ จะจัดหารายการเที่ยวสถานที่อื่นๆมาให้ โดยขอสงวนสิทธิ์การเจ้าหน้าที่โดยไม่แจ้งให้ทราบล่วงหน้า
- 10) กรณีท่านออกเดินทางไปกับคณะแล้ว ท่านงดการใช้บริการรายการใดรายการหนึ่ง หรือไม่เดินทางพร้อมคณะถือว่าท่านสละสิทธิ์ ท่านไม่อาจเรียกร้องค่าบริการ และเงินมัดจำคืน ไม่ว่ากรณีใดๆ ทั้งสิ้น

11) ทางบริษัทขอสงวนสิทธิ์ราคานี้เฉพาะนักท่องเที่ยวชาวไทยและท่องเที่ยวเป็นหมู่คณะแบบ Join Tour เท่านั้น กรณีต้องการตัดกรุ๊ปเหมาโปรดสอบถามทางบริษัทอีกครั้ง หากเป็นนักท่องเที่ยวต่างชาติ หรือ พระสงฆ์ โปรดสอบถามทางบริษัท

บริษัทฯ ถือว่าท่านได้อ่านและยอมรับเงื่อนไขต่างๆในโปรแกรมทัวร์ดี แล้วจึงชำระเงินมัดจำ กับเจ้าหน้าที่ฝ่ายขายของเรา ..ขอขอบคุณที่ไว้วางใจ

เอกสารประกอบการยื่นวีซ่าท่องเที่ยวอินเดียแบบออนไลน์ ไม่ต้องมาแสดงตัว

- รูปถ่ายสี (ถ่ายมาไม่เกิน 3 เดือน ขนาด 2×2 นิ้ว) 1 รูป พื้นหลังสีขาว ไม่สวมแว่นตาหรือเครื่องประดับ, ไม่ใส่ชุดข้าราชการหรือเครื่องแบบใดๆ
- สำเนาหนังสือเดินทางมีอายุมากกว่า 6 เดือน
- สำเนาบัตรประชาชน 1 ชุด
- สำเนาทะเบียนบ้าน 1 ชุด
- ถ้าเป็นเด็กอายุต่ำกว่า 15 ปี ใช้สำเนาสูติบัตรและบัตรประชาชน
- สำเนาหน้าวีซ่าที่เคยเดินทางไปประเทศอินเดีย 1 ชุด (หากมี)

ตัวอย่างการถ่ายรูป และ การถ่ายหน้าพาสปอร์ต (ถ่ายส่งทางไลน์ หรือ สแกนส่งทางเมลเท่านั้น)

