



089-659-1717

Office 095-659-1717

H2otour59@gmail.com

309/167 คอนโดลุมพินี ซิว ชะอำ ต.ชะอำ อ.ชะอำ จ.เพชรบุรี 76120



ใบอนุญาตเลขที่ 11/08185



@h2otour59

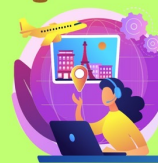

2024

Air Asia
SPHZ-B11

INDONESIA
BALI
Fantastic journey

ราคาเริ่มต้น
47,999

#วันหยุดสุดจัด
#เที่ยวรอบเดียวครบจบ เกาะชวา บาหลี่

กัวบาหลี่ • กูเวาไฟโพรโม • บูโรพุทโร • อีเจียน

- เคนพาซาร์ • ทานาโงก • วัลคูลิน คาบู • นั่งเรือ Ferry • Ketapang
- Banyuwangi • ชมสงสีน้ำจืดควาซีเจียน • นังรถ 4WD • กูเวาไฟโพรโม
- ยอดเขา Penajakan • น้ำตกบาดาคาโรปุระ • เมืองสุราบาย่า
- Marine museum • วัลคพรามบันด์ • มหาเจดีย์บูโรพุทโร • วัลคเมซาทีย์
- เกือทเขา Kintamani • วัลคหาคักคิลิกีย์ • เกมกักคิลิงค์

TIP 1,800/ท่าน | ★★★★★ | พิก GLAMPING CAMP BALI 1 คืน | พิกษ 11 | 8 วัน 7 คืน

SPHZ-FANTASTIC BALI 8D7N (FD)

เดินทางโดยสายการบิน Air Asia

SPHZ-FANTASTIC BALI 8D7N (FD)

วันที่	โปรแกรมท่องเที่ยว	เช้า	เที่ยง	เย็น	โรงแรม
1	กรุงเทพฯ(สนามบินดอนเมือง) – เดนพาชาร์ – ทานาลอก – Pelaga Eco Park and Stay at Glamping		🍴	🍴	Pelaga Eco Park หรือเทียบเท่า
2	วัดอุลัน ดานู – Gilimanuk – นั่งเรือ Ferry – Ketapang – Banyuwangi	🍴	🍴	🍴	Luminor Banyuwangi หรือเทียบเท่า
3	ชมแสงสีน้ำเงินควาวอีเจียน – นั่งรถ 4WD – โบสรโม	🍴	🍴	🍴	Grand Whiz Bromo หรือเทียบเท่า
4	ภูเขาไฟโบรโม – ยอดเขา Penajakan – น้ำตกมาดาคาริปูระ – เมืองสุราบาย่า	🍴	🍴	🍴	Surabaya Suite หรือเทียบเท่า
5	Marine museum – ยอร์ยกายาร์ต้า – วัดพรามนันต์	🍴	🍴	🍴	Royak Darmo Yogja หรือเทียบเท่า
6	มหาเจดีย์บุโรพุทโธ – Domestic Flight – เดนพาชาร์	🍴	🍴	🍴	Kuta Beach หรือเทียบเท่า
7	วัดเบซากีย-เทือกเขา Kintamani – วิหารศักดิ์สิทธิ์ เทมภักคีริงค์	🍴	🍴	🍴	Kuta Beach หรือเทียบเท่า
8	ช้อปปิ้งของที่ระลึก – สนามบิน – กรุงเทพฯ(สนามบินดอนเมือง)	🍴			

อัตราค่าบริการพักห้องละ 2-3 ท่าน

****สำหรับหนังสือเดินทางต่างชาติเก็บเพิ่ม 1,000 บาท****

(เป็นข้อตกลงในการคิดเรตราคชาวต่างชาติจากประเทศปลายทาง)

วันที่เดินทาง	ผู้ใหญ่	การกอายุต่ำกว่า 2 ปี	พักเดี่ยว
วันที่ 05-12 พฤษภาคม 2568	49,999	4,900	7,900
วันที่ 20-27 กรกฎาคม 2568	47,999	4,900	7,900
วันที่ 12-19 สิงหาคม 2568	47,999	4,900	7,900
วันที่ 16-23 กันยายน 2568	47,999	4,900	7,900
วันที่ 11-18 ตุลาคม 2568	49,999	4,900	7,900

เด็กอายุ 2-11 ปี พักห้อง TWN/DBL เป็นท่านที่ 2 ในห้อง

เด็กอายุ 2-11 ปี พักห้อง TWN/DBL (เด็กไม่มีเตียง) เป็นท่านที่ 3 ในห้อง

เด็กอายุ 2-11 ปี พักห้อง TRP แบบเสริมเตียง (เด็กมีเตียง) ลดราคา

มีตัวเครื่องบินแล้วจอยแลนด์

ราคาเท่าผู้ใหญ่

ลดราคา 2,000 บาท

1,000 บาท

ลดราคา 9,000 บาท

เงื่อนไขการจอง มีดจ่าท่านละ 20,000 บาท

วันแรก

กรุงเทพฯ(สนามบินดอนเมือง) – เดนพาสาร์ – ทานาลอก
- Pelaga Eco Park and Stay at Glamping (-L/D)

03.00 น. คณะพร้อมกันที่สนามบินดอนเมือง อาคารระหว่างประเทศ อาคาร 1 ROW 2 ประตู 1 สายการบิน AIR ASIA (FD) โดยมีเจ้าหน้าที่ของบริษัทฯคอยต้อนรับและอำนวยความสะดวกในการเช็คเอกสารและสัมภาระ

ไม่รวมค่าธรรมเนียมทิปไกด์ท้องถิ่น+ค่าทิปคนขับรถ และค่าทัวร์ส่วนตัวเหลือ ท่านละ 1,800 บาท ชำระที่สนามบิน

06.15 น. นำท่านบินลัดฟ้าสู่ “เกาะสวรรค์บาหลิ” ประเทศอินโดนีเซีย เที่ยวบินที่ FD396

RE-CHECK เอกสารสำหรับใช้เดินทางเข้าบาหลิ

1. พาสปอร์ตที่มีอายุเหลือมากกว่า 6 เดือน ณ วันที่เดินทาง.

11.30 น. เดินทางถึงสนามบินนุราลัย เกาะบาหลิ เมืองเดนพาสาร์ เมืองเอกของเกาะบาหลิ หลังผ่านการตรวจคนเข้าเมืองแล้วต้อนรับท่านด้วยพวงมาลัยดอกไม้หอมโดยสาวสวยชาวบาหลิที่สนามบิน

กลางวัน ☺ รับประทานอาหารเที่ยง ณ ภัตตาคาร



จากนั้นพาทุกท่านเดินทางไป ชมวิหารกลางสมุทรอินเดี๋ย **ทานาลอก** เชื่อกันว่ามีเทพเจ้าลายศักดิ์สิทธิ์คอยปกป้องรักษาอยู่ภายใต้วิหารงดงามยิ่งนักยามพระอาทิตย์ตกดิน ชมวิหารและหน้าพามหัจจรรย์และจุดชมวิวที่งดงาม ทานาลอกเป็นวิหารที่สร้างในศตวรรษที่ 16 โดยนักบุญดาวยังระวาดีที่บำเพ็ญศีลภาวนาและศักดิ์สิทธิ์มากเป็นที่นับถือของชาวบาหลิ ชมวัดบนโขดหินริมมหาสมุทรอินเดี๋ย เป็นสถานที่ถ่ายทำละครดัง ดอกแก้วการะบุหนิง และภาพยนตร์เรื่องต่างๆ

จากนั้นนำท่านเดินทางสู่ที่พัก **Pelaga Eco Park and Stay at Glamping** หลีกหนีจากกิจวัตรประจำวันของคุณและพักผ่อนในสภาพแวดล้อมที่สวยงามพาทั้งครอบครัวมาพักผ่อนที่บ้านธรรมชาติ!อากาศเย็น 18-25องศาและมีกิจกรรมหลากหลาย ซิงช้าแคมป์ไฟชมน้ำตกสายน้ำเย็นท่ามกลางธรรมชาติว่ายน้ำในแม่น้ำ สูดกลิ่นดอกไม้ และสัมผัสสายลมและห้องพักบรรยากาศแสนอบอุ่น



นำท่านเช็กอินพักผ่อนตามอัธยาศัย ที่ **Pelaga Eco Park Glamping** (ห้องน้ำส่วนตัว) หรือเทียบเท่า

ค่ำ ๑๐บริการอาหารค่ำ ณ รีสอร์ท



วันที่สอง วัตถุประสงค์ ดานู – Gilimanuk – นั่งเรือ Ferry – Ketapang – Banyuwangi (B/L/D)

เช้า ๑๑ รับประทานอาหารเช้า ณ ห้องอาหารของโรงแรม
 ถ่ายรูปกับบาหลีสวิงค์ Bali Swing ทำกิจกรรมสุดท้าทาย
 ด้วยการนั่งชิงช้าขนาดยักษ์แกว่งเหนือหน้าผา และท่านสามารถเก็บ
 ภาพระหว่างนั่งชิงช้าโดยมีฉากหลังธรรมชาติอันสวยงามน้ำตกสายน้ำ
 เย็นท่ามกลางธรรมชาติ สุดกลิ่นดอกไม้





นำท่านชม **วัดอุลัน ตานู** จะมีลักษณะเด่นตรงศาลาซึ่งมีหลังคาทรงสูงที่เรียกว่าเมรุ มุงด้วยฟางซ้อนกันถึง 11 ชั้น สวยงามมาก ท่านจะได้สัมผัสกับอากาศหนาวเย็นตลอดทั้งปี วัดแห่งนี้ตั้งอยู่ริมทะเลสาบบราตัน เป็นทะเลสาบที่มีมณฑลล้าง จากหลังคือทุ่งนา ขึ้นบันไดที่ค่อย ๆ ลาดต่ำลง เป็นทะเลสาบที่มีชื่อเสียง ซึ่งมีรีสอร์ตให้นักท่องเที่ยวที่ต้องการธรรมชาติแบบทุ่งหญ้า ในตอนเช้าหากปราศจากหมอกจะได้เห็นวิวที่สวยงามของยอดเขาคินตามณี

จากนั้นนำทุกท่านสู่ท่าเรือ Gilimanuk (ใช้เวลาเดินทางประมาณ 3 ชั่วโมง)

กลางวัน ๑๐ รับประทานอาหารเที่ยง ณ ภัตตาคาร

ถึงเวลาอันสมควร นำท่านนั่งเรือเฟอร์รี่ ไปยัง **เคตะปัง** (Ketapang) จะพาคุณข้ามช่องแคบบาหลี่ ซึ่งเป็นเส้นทางหลักสำหรับนักเดินทางที่เดินทางระหว่างบาหลี่และชาวฝั่งตะวันออก

จากนั้นนำท่านเข้าสู่ที่พัก Luminor Banyuwangi หรือเทียบเท่าระดับ 3 ดาว

ค่ำ ๑๐ บริการอาหารค่ำ ณ ภัตตาคาร

วันที่สาม ชมแสงสีน้ำเงินควาวอีเจียน - นั่งรถ 4WD - โบทัม (B/L/D)

02.00 น. นำท่านออกเดินทางด้วยรถจี๊ป 4x4 สู่ทางเข้าอุทยาน**อีเจียน**จากนั้นลูกค้าต้องเดินทางเท้าเพื่อขึ้นปากปล่องภูเขาไฟ(ใช้เวลาประมาณ 1 ชั่วโมงในการเดิน)สำหรับท่านที่ไม่สามารถเดินเท้าได้ จะมีบริการรถเข็น (ราคาประมาณ 800,000 รูเปียส ไม่รวมในค่าทัวร์) เป็นอีกหนึ่งภูเขาไฟที่ยังไม่ดับสนิทของอินโดนีเซีย ตั้งอยู่ในเขตชวาตะวันออก (East Java) มีความสูงประมาณ 2,799 เมตร มีจุดเด่นคือ เปลวไฟสีน้ำเงิน (Blue Flame) จากเหมืองกำมะถันและภาพทิวทัศน์ของทะเลสาบสีเขียวมรกตในปากปล่องภูเขาไฟอันสวยงาม



จากนั้นนำท่านเดินทางสู่ที่พักเพื่อ ๑๑ รับประทานอาหารเช้า ณ ห้องอาหาร

ได้เวลาอันสมควรนำทุกท่านทำการ Check out เพื่อเดินทางต่อไปยัง **โบโรโม**

ใช้เวลาเดินทางประมาณ 6 ชั่วโมง

นำท่านสู่ที่พัก GRAND WHIZ BROMO หรือเทียบเท่า(พักที่โบโรโม รีสอร์ทท้องถิ่น) เมื่อถึงที่พักอิสระทุกท่านพักผ่อนตามอัธยาศัย เนื่องจากทุกท่านต้องตื่นเช้าเพื่อเดินทางขึ้นภูเขาไฟโบโรโม ในเวลา 02.00 ของวันรุ่งขึ้น

๑๑ รับประทานอาหารเที่ยงและเย็น ณ ร้านอาหาร ระหว่างการเดินทาง

วันที่สี่

ภูเขาไฟโบโรโม -ยอดเขา Penajakan –น้ำตกมาดาการิปูระ – เมืองสุราบาย่า (B/L/D)

02.00 น.
ภูเขา
2,770

นำท่านออกเดินทางด้วยรถจี๊ป 4x4 สู่จุดชม พระอาทิตย์ขึ้น ของ **ภูเขาไฟโบโรโม** และจุดชมวิว **พานันจากัน (Mount Penanjakan)** ใช้เวลาเดินทางประมาณ 1 ชั่วโมง ภูเขาที่มียอดสูงกว่า เมตรที่ไม่มีอะไรพิเศษในตัวเอง นอกจากการเป็น “จุดชมวิว” ของภูเขาไฟโบโรโมและภูเขาไฟ บาด็อก (Batok) ที่ตั้งอยู่ใกล้เคียงกัน จากนั้นรถจี๊ปนำท่านเดินทางสู่ทะเลทรายเก่าแก่ภูเขาไฟ เพื่อถ่ายรูปกับภูเขาไฟโบโรโมหลังจากนั้นรถจี๊ป พาไปจุดขึ้นม้า นั่งม้าประมาณ 30 นาที เพื่อไปยัง จุดเดินเท้าขึ้นปากปล่อง จากนั้นทุกท่านต้องเดินขึ้นบันได 250 ขั้นเพื่อไปชม ทักษณียภาพของปาก ปล่องภูเขาไฟ

*****รวมขีม้าที่โบโรโมปล่องภูเขาไฟ*** (ลูกค้ายังกงต้องเดินเท้าเพื่อขึ้นไปด้านบนปล่องภูเขาไฟ)**



จากนั้นนำท่านเดินทางสู่ที่พักเพื่อ ๑๑ รับประทานอาหารเช้า ณ ห้องอาหาร และนำทุกท่านทำการ Check out

ได้เวลาอันสมควร ทิ้งภูเขาโบรโมที่ปกคลุมด้วยหมอกไว้เบื้องหลังและไปยัง Probolinggo Regency เรา จะพบกับทัศนียภาพอันงดงามที่เจียบสงบภายในอุทยานแห่งชาติ Bromo-Tenger-Semeru นั่นคือ **น้ำตกมาดา คาริปูระ**: Madakaripura Waterfall เดินเท้าเข้าไปประมาณ 1 กิโลเมตร ที่มีเสน่ห์ เชื่อกันว่าเป็นสถานที่ทำสมาธิ แห่งสุดท้ายของผู้บิณฑบาตอาหารสูงสุด Gajah Mada แห่งอาณาจักรมัชปาหิตอันยิ่งใหญ่ของชาวในชวา ตะวันออก น้ำตกสูงตระหง่านแห่งนี้ได้รับการขนานนามว่าเป็นน้ำตกนิรันดร์ เนื่องจากน้ำของน้ำตกไม่เคยหยุด ไพร่ปรายลงมาไม่หยุดหย่อน เพื่ออำนวยความสะดวกแก่ผู้ที่โชคดีได้เดินได้



กลางวัน

๑๐บริการอาหารเที่ยง ณ ภัตตาคาร

จากนั้นนำท่านกลับสู่ เมืองที่ใหญ่เป็นอันดับที่สองของอินโดนีเซีย **สุราบาย่า** ใช้เวลาเดินทาง ประมาณ 3 ชั่วโมงเต็มไปด้วยบรรยากาศของเมืองใหญ่ที่สำคัญด้วยการจราจรที่ติดขัดอย่างไม่ สิ้นสุด เมืองแห่งนี้เคยมีบทบาทสำคัญในปี 1945-50 อันเป็นช่วงการปฏิวัติประชาชนของชาว อินโดนีเซีย (Indonesian National Revolution) ซึ่งนับเป็นหนึ่งในการต่อสู้ที่โหดร้ายของ สงครามการกอบกู้เอกราชที่เกิดขึ้น ณ ที่แห่งนี้ ทำให้สุราบาย่าได้ถูกขนานนามว่าเป็น “เมืองแห่ง วีระชน” ของอินโดนีเซีย การพัฒนาด้านเศรษฐกิจในช่วงระยะเวลาหลายปีที่ผ่านมา ทำให้มี ศูนย์การค้าผุดขึ้นมากมาย แต่อาหารและวัฒนธรรมก็ยังคงเป็นสิ่งที่น่าสนใจประจำเมือง แต่ในใจ กลางเมืองก็ยังมีกิจกรรมมากมายให้ทำ ไม่ว่าจะคุณจะเป็นผู้ที่สนใจในเรื่องราวทางประวัติศาสตร์ คลั่งไคล้ในสถาปัตยกรรม นักช้อปปิ้งผู้ทรหด หรือนักชิมสุดกล้า นอกจากนี้ อาคารในสไตล์โค โลเนียลก็มีให้ชมอยู่ทุกหนแห่ง ตั้งแต่พิพิธภัณฑสถานยาสูบ (House of Sampoerna Museum) ที่ สร้างขึ้นในปี 1862 ไปจนถึงโรงแรมมาจาพาฮิต (Majapahit Hotel) อันเป็นเอกลักษณ์ โดย โรงแรมแห่งนี้เคยเป็นที่ประท้วงของกลุ่มชาตินิยมอินโดนีเซียที่ต่อต้านการเป็นอาณานิคมในปี 1945 ซึ่งมีการฉีกรังดัดช้ออันโด่งดังเกิดขึ้นที่ทำให้อินโดนีเซียได้เอกราชกลับคืนมา สุราบาย่ายัง เป็นที่ตั้งของหนึ่งในห้างสรรพสินค้าที่ใหญ่ที่สุดในเอเชียตะวันออกเฉียงใต้ โดยช่วงเวลาที่ดีที่สุด ในการไปช้อปปิ้งคือในเดือนพฤษภาคมและเดือนมิถุนายน เมื่อมหกรรมงานลดราคาประจำปีได้ถูก จัดขึ้น ด้านอาหาร นักท่องเที่ยวสามารถมาลิ้มลองรสชาติอาหารพื้นเมืองของสุราบาย่าได้ในทุกๆ ที่ตั้งแต่แผงข้างทางไปจนถึงร้านอาหารมีระดับ

ค่ำ

๑๐บริการอาหารค่ำ ณ ภัตตาคาร

นำท่านสู่ที่พัก Surabaya Suite หรือเทียบเท่า 4 ดาว (เมืองสุราบาย่า)

เช้า ๑๐ รับประทานอาหารเช้า ณ ห้องอาหาร



นำท่านเดินทางชม **อนุสาวรีย์เรือดำน้ำสุราบาย่า** เรือดำน้ำขนาดเท่าของจริง KRI Pasopati 401 จัดแสดงด้วยความภาคภูมิใจเมื่อคุณเข้าสู่บริเวณพิพิธภัณฑ์เรือดำน้ำ Monkasel ครั้งหนึ่งเคยเป็นเรือประจัญบานจริงๆ อนุสาวรีย์แห่งนี้ตั้งอยู่กลางเมืองที่พลุกพล่านของสุราบาย่า และเป็นสถานที่ท่องเที่ยวที่น่าสนใจหาก

คุณมีโอกาสมาเยือนสุราบาย่า สิ่งที่ตั้งดูใจหลักของพิพิธภัณฑ์แห่งนี้คือเรือดำน้ำขนาดเท่าของจริง และยังเป็นอนุสาวรีย์เรือดำน้ำที่ใหญ่ที่สุดในภูมิภาคอีกด้วย คำอธิบายโดยละเอียดเกี่ยวกับกลไก

และเทคโนโลยีที่ใช้ในการสร้างเรือดำน้ำและวิธีที่ช่วยอินโดนีเซียให้ชนะสงครามก็เป็นสิ่งที่น่าสนใจอื่นๆ ของพิพิธภัณฑ์แห่งนี้เช่นกัน

ถึงเวลาอันสมควร นำท่านเดินทางสู่ ยอร์ึกยาคารีต้า (ใช้เวลาเดินทางประมาณ 5 ชั่วโมง)

กลางวัน ๑๐บริการอาหารเที่ยง ณ ภัตตาคาร

จากนั้นนำท่านชม **วัดพรามนันต์** ได้รับการยอมรับเป็นมรดกโลกจากองค์การยูเนสโก เป็นตำนานเร้นลับแห่งเทพเจ้าฮินดูทั้งสาม ชมต้นกำเนิดรามายณะและเจดีย์สามองค์ที่เรียงรายกันอย่างงดงามชมโบราณสถานที่เต็มไปด้วยสถาปัตยกรรมที่งดงามมหัศจรรย์ตำนานเทพแห่งฮินดู



ค่ำ ๑๐บริการอาหารค่ำ ณ ภัตตาคาร

วันที่หก

มหาเจดีย์บุโรพุทโธ - Domestic Flight - เตนพาซาร์ (B/L/D)

เช้า ๑๑ รับประทานอาหารเช้า ณ ห้องอาหารของโรงแรม

นำท่านเดินทางสู่ **มหาเจดีย์บุโรพุทโธ "BOROBUDUR"** ศาสนสถานของศาสนาพุทธที่ใหญ่ที่สุดในโลก สร้างขึ้นโดยกษัตริย์แห่งราชวงศ์ไศเลนทร์ เป็นสถาปัตยกรรมมหัศจรรย์อันยิ่งใหญ่ สร้างราวคริสต์ศตวรรษที่ 7-9 หรือพุทธศักราช 1393 ตั้งอยู่ทางภาคกลางของเกาะชวา บนที่ราบภูเขา ทางฝั่งขวาใกล้กับแม่น้ำโปรโก ห่างจาก ยอกยาการ์ตา ทางตะวันตกเฉียงเหนือ 40 กิโลเมตร มหาสถูปบุโรพุทโธ อันงดงามนั้นรังสรรค์ขึ้นด้วยความรัก ความศรัทธาอย่างเปี่ยมล้นต่อพระพุทธศาสนาของชนชาวศรีวิชัย ประติมากรรมแต่ละชิ้นได้รับการจัดวางอย่าง งดงามลงตัวและมีความหมายอันมีนัยถึงธรรม ธรรมชาติ หรือจักรวาล โดยสร้างขึ้นจากหินลาวา มีพื้นที่โดยรวม ประมาณ 55,000 ตารางเมตร รูปทรงด้านฐานเป็นสี่เหลี่ยมจัตุรัสกว้างยาวด้านละ 123 เมตร แต่ละด้านมีบันได และซุ้มประตูขึ้นสู่มหาเจดีย์ ซึ่งมีทั้งหมด 10 ชั้น ชั้น 1-6 มีลักษณะเป็นรูปสี่เหลี่ยม ส่วนชั้นที่ 7-10 มีลักษณะเป็น รูปทรงกลม ส่วนฐานของบุโรพุทโธ ประกอบด้วยชั้นบันไดใหญ่ 4 ชั้น กำแพงรอบฐานมีภาพสลักประมาณ 160 ภาพ เป็นภาพที่แสดงให้เห็นถึงความเป็นมนุษย์ที่ยังข้องอยู่ในกาม ผูกพันกับความสุข สนุกสนาน ความปรารถนา ทางโลกอันไม่รู้จบ ส่วนนี้จัดอยู่ในชั้นกามภูมิ ในส่วนที่สอง คือส่วนบนของฐานนั้น ผนังทั้งด้านนอกด้านในมีรูป สลักเรื่องราวเกี่ยวกับพุทธประวัติและชาดกต่างๆ ประมาณ 1,460 ภาพ ในส่วนนี้ถือเป็นชั้นรูปภูมิ คือชั้นตอนที่ มนุษย์หลุดพ้นจากกิเลสทางโลกมาได้บางส่วนส่วนที่สาม คือส่วนของฐานกลมที่มีเจดีย์ทรงระฆังคว่ำ จำนวน 72 องค์ แต่ละองค์บรรจุด้วยพระพุทธรูป ตั้งเรียงรายอยู่ 3 ระดับ โอบล้อมพระเจดีย์องค์ใหญ่ซึ่งเป็นสัญลักษณ์สุด ยอดของบุโรพุทโธ จำนวน 72 นั้น หากพิจารณาในทางธรรมแล้วหมายถึง รูป 18 เจตสิก 52 จิต 1 นิพพาน 1 และฐานพระเจดีย์ที่เป็นรูปบัวบานนั้นบ่งบอกถึงการรู้ตื่นและเบิกบาน ส่วนพระเจดีย์องค์ใหญ่นั้นภายในไม่ได้ บรรจุสิ่งใดไว้ อาจสื่อให้เห็นถึงความว่าง อันถึงที่สุดของนิพพานแล้ว ย่อมไร้ลักษณะ ไร้รูปรอยใดๆ ในส่วนนี้ถือ เป็นชั้นอรุภูมิ ที่มนุษย์ไม่ผูกพันกับทางโลกอีกต่อไป



โดยกษัตริย์แห่งราชวงศ์ไศเลนทร (Sailendra Dynasty) วัดแห่งนี้ตั้งอยู่ที่หมู่บ้าน Mendut ห่างจากกลุ่มวัดบุโรพุทโธ ประมาณ 3 กิโลเมตร พระอุโบสถ เป็นรูปทรงสูงคล้ายเจดีย์ ด้านในมีพระประธาน 3 องค์ วัดแห่งนี้ถูกค้นพบในปี 1836 อยู่ในสภาพซากปรักหักพังจนกระทั่งได้รับการบูรณะในปี 1897 ในปัจจุบันยังมีพระสงฆ์จำพรรษาอยู่ในวัดนี้ ซึ่งในระหว่างการบูรณะบุโรพุทโธ นักโบราณคดีก็พากันประหลาดใจที่พบว่า วัดทั้ง 3 แห่งนี้ตั้งอยู่ในตำแหน่งที่เป็นเส้นตรงเดียวกัน ทำให้นักโบราณคดีส่วนหนึ่งเชื่อว่า Candi Mendut และ Candi Pawon คือ ส่วนหนึ่งของบุโรพุทโธ

กลางวัน ๑๐ รับประทานอาหารเช้า ณ ภัตตาคาร

นำท่านเดินทางสู่เมือง เดนปาซาร์ โดยสายการบิน.....เที่ยวบินที่.....

ค่ำ ๑๐ บริการอาหารค่ำ ณ ภัตตาคาร

จากนั้นนำท่านสู่ที่พัก KUTA BEACH หรือเทียบเท่า ระดับ 4 ดาว

วันที่เจ็ด วัดเบซากีย - เทือกเขา Kintamani - วิหารศักดิ์สิทธิ์ เทมภักคีริงค์ (B/L/D)

เช้า ๑๐ รับประทานอาหารเช้า ณ ห้องอาหารของโรงแรม

จากนั้นเดินทางสู่ **วัดเบซากีย THE MOTHER OF TEMPLE** เป็นวัดที่รวบรวมความเป็นที่ที่สุดของ บาหลี ไร่หลายประการ นอกจากจะเป็นวัดที่ใหญ่ที่สุด สวยงามที่สุด มีความสำคัญมากที่สุด ยังเป็นวัดที่มีประวัติศาสตร์ยาวนานที่สุด วัดแห่งนี้ถือเป็นมารดา ของมวลวิหาร เพราะเป็นวัดในศาสนาฮินดูที่ใหญ่ที่สุดบน เกาะบาหลี และยังถือว่าเป็นวัดที่ศักดิ์สิทธิ์เหนือวัดทั้งปวง วัดเบซากีย เริ่มสร้างใน ศตวรรษที่ 8 และได้ขยายจนมีขนาดเท่าปัจจุบัน คนบาหลียกให้เป็นวัดหลวงหรือ Mother of Temple วัดแห่งนี้เป็นวัดที่มีขนาดกว้างใหญ่ไพศาล ประกอบด้วยวัดเล็กอีก 23 แห่ง อยู่ภายใน ซึ่งก็มีความสำคัญ ต่างๆกันไป โดยมีการจัดวางให้เรียงรายอยู่เป็นชั้นๆกว่า 7 ชั้น เรียงรายไปตามไหล่เขา และยังมีแท่นบูชาบรรพบุรุษของชาวบาหลี ตั้งเรียงรายอีกหลายร้อยแท่น มีฉากหลังที่สวยงามเป็น ภูเขาไฟคูนุงอากุง ซึ่งเป็นภูเขาไฟลูกที่ใหญ่ที่สุดในบาหลี และมีประวัติศาสตร์ที่ยาวนานมาตั้งแต่ก่อนประวัติศาสตร์เลยทีเดียว





จากนั้นเดินทางขึ้นสู่**เทือกเขา Kintamani** ที่งดงามราวสรวงสวรรค์และอากาศเย็นตลอดทั้งปี นำท่านชมความงามของ ภูเขาไฟกุนุงอาคุง ภูเขาไฟที่เชื่อกันว่าเป็นที่สถิตย์ของมวลเทพเจ้าต่างๆ ชมภูเขาไฟบาร์ตัวร์ ที่ยังคงรอวันปะทุอยู่ตลอดเวลา ชมทะเลสาบบาร์ตัวร์ ทะเลสาบน้ำจืด ที่งดงามบนปากปล่องภูเขาไฟ ให้ท่านได้เพลิดเพลิน แวะถ่ายรูปกับทัศนียภาพที่งดงามราวสรวงสวรรค์

กลางวัน 🍷 รับประทานอาหารกลางวัน ณ ภัตตาคาร อาหารพื้นเมืองแบบบาหาลิบุฟเฟ่ต์ ณ ภัตตาคารลอยฟ้าท่ามกลางหุบเขา อากาศเย็นตลอดปี LAKE VIEW





นำท่านสู่ **วิหารศักดิ์สิทธิ์ เทมภักคีริงค์** สร้างในศตวรรษที่ 13 เป็นวิหารศักดิ์สิทธิ์สมัยโบราณใช้ประกอบพิธีทางศาสนาในราชวงศ์ขัตติยราชเท่านัน ชมบ่อน้ำพุศักดิ์สิทธิ์ที่ TIRTA EMPUL ที่พุ่งขึ้นจากใต้ดินเป็นพันปี โดยไม่มีวันหมด ชมศิวลึงค์ศักดิ์สิทธิ์และแท่นบูชาเทพที่ศักดิ์สิทธิ์และมหัศจรรย์ ทำเนียบประธานาธิบดีบนเนินเขา ด้านหน้าปากถ้ำเป็นสระศักดิ์สิทธิ์ มีน้ำไหลพุ่งจากปากปล่องเกาะสลักเป็นรูปอัสตรี 6 นาง ชาวบาหลิเชื่อว่า ถ้าใครอยากมีลูกลองมาดื่มหรืออาบน้ำที่นี่ จะมีลูกเต็มบ้านหลานเต็มเมือง

**** หากมีการแจ้งเตือนภัยภูเขาไฟ ขอสงวนสิทธิ์ในการปรับไปชมวัดบาตุร์แทน ****

หากมีเวลาแวะชมโรงงานหัตถกรรม , ร้านกาแฟช็อคโกแลตและโรงงานผ้าบาติก, บาหลิสวิงค์ Bali Swing (Optional Tour ชำระเพิ่มประมาณ 15 USD โปรดใช้คราคาที่หน้างานอีกครั้ง)

ค่ำ ๑๐ บริการอาหารค่ำ ณ ภัตตาคาร
จากนั้นนำท่านเข้าสู่ที่พัก KUTA BEACH หรือเทียบเท่า ระดับ 4 ดาว

วันที่แปด ซ็อบบิงของที่ระลึก – สนามบิน – กรุงเทพฯ (สนามบินดอนเมือง) (B/-/-)

เช้า ๑๐ รับประทานอาหารเช้า ณ ห้องอาหารของโรงแรม
นำท่านไป ซ็อบบิงร้าน KRISNA ชื่อของที่ระลึกก่อนกลับ ได้เวลาอันสมควร นำท่านเดินทางสู่สนามบิน

12.05 น. ออกเดินทางสู่สนามบินดอนเมือง โดยสายการบิน AIR ASIA เที่ยวบินที่ FD397

15.40 น. เดินทางกลับถึงสนามบินดอนเมือง พร้อมความประทับใจ

*** เมื่อชำระค่ามัดจำแล้วถือว่ารับทราบเงื่อนไขการจองทัวร์ทุกประการ ***
พร้อมส่งสำเนาหน้าพาสปอร์ตให้เจ้าหน้าที่จองทัวร์ / ส่วนที่เหลือจ่ายก่อนเดินทาง 15 วัน
*** กรุณาตรวจสอบพาสปอร์ต ต้องมีอายุใช้งานเหลือไม่น้อยกว่า 6 เดือน นับจากวันเดินทาง***

หมายเหตุ โปรแกรมการเดินทางอาจเปลี่ยนแปลงตามความเหมาะสม บริษัทฯ ขอสงวนสิทธิ์ในการปรับเปลี่ยนราคา หากมีการปรับขึ้นของราคาน้ำมันของสายบินหรือการเปลี่ยนแปลงกฎการเข้าประเทศที่มีค่าใช้จ่ายเพิ่มเติม

อัตรานี้รวม

- ❖ ค่ารถโค้ชปรับอากาศบริการตลอดการเดินทางตามรายการทัวร์
- ❖ ตัวเครื่องบินและภาษีน้ำมันตามรายการ ไป/กลับตามกำหนดการของคณะทัวร์ รวมน้ำหนักกระเป๋า 20 กก.
- ❖ รวมไฟล์ทภายใน บาหลิ – ยอร์คยาการ์ตาร์ – บาหลิแล้ว
- ❖ ค่าอาหาร และเครื่องดื่มที่ระบุไว้ในรายการ
- ❖ ค่าที่พัก 7 คืนพักรวมละ 2-3 ท่าน
- ❖ ค่าบัตรเข้าชมสถานที่ท่องเที่ยวต่าง ๆ ตามรายการที่ได้ระบุไว้

- ❖ ค่าประกันอุบัติเหตุในการเดินทาง 1,000,000 บาท (ขึ้นอยู่กับเงื่อนไขของกรมธรรม์เฉพาะเหตุการณ์ที่เกิดขึ้นระหว่างวันเดินทางเท่านั้นโดยจะต้องใช้ใบรับรองแพทย์และใบเสร็จรับเงินในการเบิก)

อัตรานี้ไม่รวม

- ❖ ค่าทิปไกด์+ค่าทิปคนขับรถเหม่าจ่ายท่านละ 1,800 บาทชำระที่สนามบินดอนเมือง (ไม่รวมค่าทิปหัวหน้าทัวร์ตามความพึงพอใจ)
- ❖ ค่าทำหนังสือเดินทางไทย และค่าธรรมเนียมสำหรับผู้ถือพาสปอร์ตต่างชาติ
- ❖ ค่าอาหาร และเครื่องดื่มที่ไม่ได้ระบุไว้ในรายการ
- ❖ ค่าใช้จ่ายอื่นๆ ที่มีได้ระบุไว้ในรายการ เช่น ค่าชกัริด โทรศัพท์ ค่ามินิบาร์ ฯลฯ
- ❖ ภาษีมูลค่าเพิ่ม 7% และภาษีหัก ณ ที่จ่าย 3%

เอกสารที่ใช้ในการเดินทาง *** สำคัญมาก ***

- ❖ หนังสือเดินทางที่มีวันกำหนดอายุใช้งานเหลือไม่น้อยกว่า 6 เดือน หรือ 181 วัน นับจากวันที่จะออกเดินทาง

เงื่อนไขในการยกเลิกทัวร์

- ❖ ยกเลิกก่อนเดินทาง 45 วันขึ้นไป คืนค่าใช้จ่ายเต็มจำนวน
- ❖ ยกเลิกก่อนเดินทาง 15-44 วัน สงวนสิทธิ์ยึดค่าใช้จ่ายที่ชำระมาทั้งหมด
- ❖ ยกเลิกก่อนเดินทางน้อยกว่า 15 วัน สงวนสิทธิ์ยึดค่าทัวร์เต็มจำนวนหรือทั้งหมดที่ชำระมา
- ❖ กรณีมีเหตุยกเลิกทัวร์ โดยไม่ใช่ความผิดพลาดของบริษัททัวร์ เช่น เกิดจากสายการบิน ภัยธรรมชาติ หรือเหตุการณ์ต่างๆ แนวทางปฏิบัติจะเป็นไปตามสายการบินเท่านั้น
- ❖ กรณียกเลิก ช่วงวันหยุดเทศกาล วันหยุดนักขัตฤกษ์ วันหยุดยาว เนื่องจากเงื่อนไขการชำระเงินกับสายการบินและโรงแรมที่ต่างประเทศ ทำให้ไม่สามารถคืนค่าใช้จ่ายใดๆที่ชำระมาได้
- ❖ แนวทางปฏิบัติเป็นไปตาม พรบ. ธุรกิจนำเที่ยวทุกประการ

เงื่อนไขการจองทัวร์

หากไม่ได้ร่วมบริการทานอาหาร หรือค่าตัวเข้าชมใดๆ ในกรณีจอยทัวร์ไม่สามารถคืนเงินได้ เนื่องจากค่าบริการที่ต่างประเทศเป็นแบบเหม่าจ่าย

1. เนื่องจากตั๋วเครื่องบินต้องเดินทางตามวันที่ ที่ระบุบนหน้าตั๋วเท่านั้น จึงไม่สามารถยกเลิก หรือเปลี่ยนแปลงการเดินทางใด ๆ ทั้งสิ้น ถ้ากรณียกเลิก หรือเปลี่ยนแปลงการเดินทาง ทางบริษัทฯ ขอสงวนสิทธิ์ในการคืนเงินทั้งหมดหรือบางส่วนให้กับท่าน
2. กรณีที่กองตรวจคนเข้าเมืองทั้งที่กรุงเทพฯ และในต่างประเทศปฏิเสธมิให้เดินทางออกหรือเข้าประเทศที่บริษัทระบุในรายการเดินทาง บริษัทฯ ขอสงวนสิทธิ์ไม่คืนค่าบริการไม่ว่ากรณีใด ๆ
3. ทางบริษัทฯ จะไม่รับผิดชอบใดๆทั้งสิ้น หากท่านใช้บริการของทางบริษัทฯ ไม่ครบ อาทิ ไม่เที่ยวบางรายการ, ไม่ทานอาหารบางมื้อ เพราะค่าใช้จ่ายทุกอย่าง ทางบริษัทฯ ได้ชำระค่าใช้จ่ายให้ตัวแทนต่างประเทศแบบเหม่าจ่าย
4. ค่าทัวร์เป็นแบบเหม่าจ่ายกับบริษัททัวร์ในประเทศ ไม่สามารถคืนเงินค่าทัวร์ในทุกกรณี
5. ทางบริษัทฯ จะไม่รับผิดชอบใดๆ ทั้งสิ้น หากเกิดสิ่งของสูญหายจากการโจรกรรม และ/หรือ เกิดอุบัติเหตุที่เกิดจากความประมาทของตัวนักท่องเที่ยวเอง
6. เมื่อท่านตกลงชำระเงินไม่ว่าทั้งหมดหรือบางส่วนกับทางบริษัทฯ ทางบริษัทฯ จะถือว่าท่านได้ยอมรับในเงื่อนไขข้อตกลงต่างๆ ที่ได้ระบุไว้แล้วทั้งหมด

7. ผู้เดินทางจะต้องตรวจสอบสถานะของVisa ด้วยตนเอง เช่นการต่ออายุ หรือ การทำRe-Entry หรือ สิทธิหน้าที่ ต่างๆ หากมีเหตุหรือเกิดผลกระทบใดๆไม่ว่าในกรณีใดเกี่ยวกับ Visa ของท่าน ทางบริษัทจะไม่รับผิดชอบในทุกกรณี

หมายเหตุ

- ❖ หากทัวร์มีการยกเลิกเนื่องจากผู้เดินทางไม่ถึง 10 ท่าน คืนเงินเต็มจำนวน
- ❖ กรุ๊ปคอนเฟิร์มเดินทาง 10 ท่านขึ้นไป // 15 ท่าน มีหัวหน้าทัวร์เดินทางไปด้วยจากเมืองไทย
- ❖ หากมีเหตุสุดวิสัยอันเกิดจากประกาศสถานการณ์โควิดทำให้เดินทางไม่ได้ อ้างอิงตาม พรบ. ธุรกิจนำเที่ยว หักค่าใช้จ่ายที่เกิดขึ้นจริงโดยมีใบเสร็จยืนยันกับลูกค้า
- ❖ เรื่องห้องพักช่วงเทศกาล ห้องพักรับลูกค้าระบุตอนจองทัวร์ ทางบริษัทจะ Request ใ้ทางโรงแรมตามขั้นตอน ในบางครั้งโรงแรมอาจเปลี่ยนชนิดห้องพักของลูกค้า ณ วันเข้าพัก แต่ทางบริษัทยืนยันว่าจะเพียงพอต่อจำนวนลูกค้า เช่น
Request สำหรับเตียง Double Bed หากห้องไม่พอ อาจเป็นห้อง TWN ขยับเตียงให้ชิดกัน
Request สำหรับเตียง Triple Bed หากห้องไม่พอ จะจัดให้เป็น 2ห้อง โดยไม่เก็บเงินเพิ่ม ตามเงื่อนไขของโรงแรมที่จอง
- ❖ บริษัทฯ ขอสงวนสิทธิ์ที่จะเปลี่ยนแปลงรายละเอียดบางประการในทัวร์นี้ เมื่อเกิดเหตุจำเป็นสุดวิสัยจนไม่อาจแก้ไขได้และจะไม่รับผิดชอบใดๆ ในกรณีที่สูญหาย สูญเสียหรือได้รับบาดเจ็บนอกเหนือความรับผิดชอบของหัวหน้าทัวร์และเหตุสุดวิสัยบางประการ เช่น การนัดหยุดงาน ภัยธรรมชาติ การจลาจลต่างๆ เนื่องจากรายการทัวร์นี้เป็นแบบเหมาจ่ายเบ็ดเสร็จ หากท่านสละสิทธิ์การใช้บริการใดๆ ตามรายการ หรือถูกปฏิเสธการเข้าประเทศไม่ว่าในกรณีใดก็ตาม ทางบริษัทฯ ขอสงวนสิทธิ์ไม่คืนเงินในทุกกรณี
- ❖ บริษัทฯ มีสิทธิ์ที่จะเปลี่ยนแปลงหรือสับเปลี่ยนรายการได้ตามความเหมาะสมบริษัทขอสงวนสิทธิ์ที่จะเลื่อนการเดินทางในกรณีที่มีผู้ร่วมคณะไม่ถึง 15 ท่าน การไม่รับประทานอาหารเช้าบางมื้อไม่เกี่ยวข้องกับรายการ ไม่สามารถขอหักค่าบริการคืนได้ เพราะการชำระค่าทัวร์เป็นไปในลักษณะเหมาจ่าย เมื่อท่านได้ชำระเงินมัดจำหรือทั้งหมด ไม่ว่าจะเป็นการชำระผ่านตัวแทนของบริษัทฯ หรือชำระโดยตรงกับทางบริษัทฯ ทางบริษัทฯ จะขอถือว่าท่านรับทราบและยอมรับในเงื่อนไขต่างๆ
- ❖ บริษัทฯ ไม่รับผิดชอบค่าเสียหายในเหตุการณ์ที่เกิดจากสายการบิน ภัยธรรมชาติ ปฏิบัติและอื่นๆที่อยู่นอกเหนือการควบคุมของทางบริษัทฯหรือค่าใช้จ่ายเพิ่มเติมที่เกิดขึ้นทางตรงหรือทางอ้อม เช่น การเจ็บป่วย, การถูกทำร้าย, การสูญหาย, ความล่าช้า หรือจากอุบัติเหตุต่างๆ