



**089-659-1717**

Office 095-659-1717

H2otour59@gmail.com

309/167 คอนโดลุมพินี ชิววี่ ซะอำ ต.ชะอำ อ.ชะอำ จ.เพชรบุรี 76120



ใบอนุญาตเลขที่ 11/08185



@h2otour59

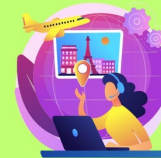

Thessaloniki - Kalambaka - Delphi - Mykonos - Santorini - Athens



นั่งเรือ See Jet High Speed Cruise เอเธนส์ - มิโคนอส & มิโคนอส - ซานโตรินี่  
 ✈️ บินตรงจากซานโตรินี่สู่เอเธนส์

- 📍 เทสซาโลนิกิ
- 📍 สถานที่มหัศจรรย์ آرامบนยอดเขา เมืองคาลัมบาค้า
- 📍 เมืองเดลฟี ชมโบราณสถานอันศักดิ์สิทธิ์ของเทพอะพอลโล
- 📍 เกาะ Mykonos "Little Venice" กับบ้านสุดเอกลักษณ์
- 📍 หน้าต่างฟ้าเข้ม บ้านเรือนสีขาวตัดอกไม้สีชมพู
- 📍 กังหันลมไฮไลท์ของเกาะมิโคนอส

- 📍 ชมพระอาทิตย์ตกสุดโรแมนติกหมู่บ้านเอียแห่งเกาะซานโตรินี่
- 📍 สองเรือโนทะเลสาบภูเขาไฟ
- 📍 ขึ้นเคเบิลคาร์
- 📍 บินตรงกลับสู่เอเธนส์
- 📍 กรุงเอเธนส์ ดินแดนแห่งเทพปกรณัมกรีก
- 📍 อะโครโพลิส วิหารแพนธีออน ย่านปราก้า ซ็อบบิ่ง



**วันที่ 1 กรุงเทพฯ – กรุงอิสตันบูล (ตุรกี)**

- 21.00 น. พร้อมคณะที่สนามบินสุวรรณภูมิ ชั้น 4 ประตู 9 เคาน์เตอร์ 5 สายการบิน Turkish Airlines เจ้าหน้าที่ให้การต้อนรับและอำนวยความสะดวกในการเช็คอิน
- 23.00 น. ออกเดินทางสู่สนามบินกรุงอิสตันบูล (สาธารณรัฐตุรกี) โดยเที่ยวบินที่ TK 069

**วันที่ 2 อิสตันบูล – เทซซาโลนิกี้ – คาลัมบาก้า – เมทีโอรา**

- 05.15 น. ถึงสนามบินกรุงอิสตันบูล รอเปลี่ยนเที่ยวบิน
- 07.25 น. ออกเดินทางโดยเที่ยวบินภายในประเทศสู่ เทซซาโลนิกี้ โดยเที่ยวบินที่ TK 1881
- 08.40 น. ถึงเมืองเทซซาโลนิกี้ รถอรับคณะแล้วนำท่านเที่ยวชมเมือง เริ่มจากจัตุรัส Aristotelous เป็นหัวใจที่มีชีวิตชีวาของเมืองเทซซาโลนิกี้ ที่นี่เรียงรายไปด้วยร้านค้า ร้านอาหาร บาร์ และโรงแรมที่หรูหรา สะท้อนลักษณะทางสถาปัตยกรรมแบบไบแซนไทน์อันเก่าแก่ของเมือง เมื่อมาที่นี่คุณจะได้สัมผัสจังหวะชีวิตของคนเมืองนี้ จัตุรัสมีพื้นที่ยาวไปถึงริมอ่าว Thermaikos Gulf ไปชมหอคอย White Tower of Thessaloniki หอคอยนี้เป็นที่รู้จักด้วยวิวัฒนาการมา สร้างขึ้นในยุคจักรวรรดิไบแซนไทน์ โดยทำหน้าที่เป็นโครงสร้างปกป้องท่าเรือของเมือง และชมอนุสาวรีย์ที่โด่งดังที่สุดของเมือง Arch of Galerius หรือที่เรียกว่า Kamara เป็นสัญลักษณ์ของเมืองและตัวอย่างของสถาปัตยกรรมโรมันสมัยศตวรรษที่ 4 ที่น่าสนใจ
- 12.00 น. รับประทานอาหารกลางวัน ณ ภัตตาคาร
- บ่าย เดินทางสู่เมืองคาลัมบาก้า (Kalambaka) เมืองเล็กๆ ที่ถูกโอบล้อมด้วยแนวเขาสูงชัน จนดูเหมือนเมืองทั้งเมืองถูกโอบล้อมเอาไว้ มีโบสถ์ ร้านค้า ร้านอาหาร ให้บริการนักท่องเที่ยวที่มาเยือน
- 18.00 น. รับประทานอาหารค่ำ ณ ภัตตาคารในโรงแรม
- พักโรงแรม Grand Meteora Hotel \*\*\*\* หรือเทียบเท่าในระดับเดียวกัน

## METEORA

คำว่า เมทีโอรา Meteora เป็นคำกรีกมีความหมายว่า "ล่องลอยอยู่กลางอากาศ" ซึ่งอารามบางหลังนั้นก็ตั้งอยู่บนภูเขาสูงโดดๆ มองบางมุมแล้วจะเหมือนลอยอยู่จริง ที่นี่ได้รับการขึ้นทะเบียนให้เป็นมรดกโลกทางธรรมชาติ และวัฒนธรรม โดยองค์การ UNESCO ในปี 1988



### วันที่ 3 อารามลอยฟ้า เมทีโอรา (Meteora) – เดลฟี

08.00 น. รับประทานอาหารเช้า ณ ภัตตาคาร

09.00 น. นำท่านชมสถานที่มหัศจรรย์อารามบนยอดเขา ณ เมืองคาลัมบาก้า (Kalambaka) ประเทศกรีซ ที่มีชื่อว่า เมทีโอรา (Meteora) เป็นชื่อที่ใช้เรียกกลุ่มอาราม และสำนักสงฆ์นิกายออร์ทอดอกซ์ ที่ตั้งอยู่บนยอดเขาสูงชันหลาย ๆ ลูก กลุ่มภูเขामีทีโอราที่มีความเป็นมาอย่างยาวนานตั้งแต่ก่อนที่จะมีกลุ่มนักบวชเข้ามาสร้างอารามบนนี้ ถูกกล่าวถึงในตำนานกรีกอยู่หลายครั้ง ต่อมาจึงกลายมาเป็นสถานที่ศักดิ์สิทธิ์ และเริ่มมีการสร้างอารามหลังแรกในช่วงศตวรรษที่ 14 และต่อมาก็มีการสร้างเพิ่มขึ้นเรื่อย ๆ ทั้งหมดประมาณ 20 กว่าหลัง แต่ด้วยกาลเวลาก็ทำให้ปัจจุบันหลงเหลือให้พวกเราได้ชมอยู่เพียง 6 หลังเท่านั้น

12.00 น. รับประทานอาหารกลางวัน ณ ภัตตาคาร

บ่าย ออกเดินทางโดยรถโค้ชสู่เมืองเดลฟี นครศักดิ์สิทธิ์ที่สำคัญ และมีชื่อเสียงมากที่สุดแห่งหนึ่งของกรีกโบราณระหว่างศตวรรษที่ 4 - 7 ก่อนคริสตกาล เดลฟีเป็นจุดศูนย์กลางของยุคคลาสสิก ซึ่งผู้คนนับหมื่นนับพันจากรัฐอื่นๆต่างเดินทางมาเพื่อขอเทพพยากรณ์จากอพอลโล (Apollo) เพราะเป็นคำพยากรณ์ที่ทรงอิทธิพลและผู้คนเลื่อมใสที่สุดในสมัยกรีก

18.00 น. รับประทานอาหารค่ำ ณ ภัตตาคารในโรงแรม

พักโรงแรม Amalia Hotel Delphi\*\*\*\* หรือเทียบเท่าในระดับเดียวกัน



## DELPHI

เป็นเมืองโบราณในประเทศกรีซที่มีความสำคัญทางประวัติศาสตร์และวัฒนธรรมอย่างมาก โดยเฉพาะในยุคกรีกโบราณซึ่งเมืองนี้เป็นศูนย์กลางของศาสนาและวัฒนธรรม และมีชื่อเสียงในฐานะที่ตั้งของวิหารอพอลโล (Temple of Apollo) และ คำพยากรณ์ของเทพอพอลโล (Oracle of Apollo) ซึ่งถือเป็นหนึ่งในศูนย์กลางทางจิตวิญญาณที่สำคัญที่สุดในโลกกรีก

## TEMPLE OF THE OLYMPIAN ZEUS

เดิมวิหารเทพเจ้าซุส มีเสาทำนบแบบโครีนเธียนทั้งหมด 104 ต้นซึ่งปัจจุบันหลงเหลือให้เห็นเพียง 15 ต้นเท่านั้น ภายในวิหารเคยมีรูปปั้นของเทพเจ้าซุสสร้างด้วยงาช้างและทองคำขนาดยักษ์ประทับอยู่ วิหารแห่งนี้ตั้งอยู่ติดกับซุ้มประตูเฮเดรียน (Hadrian's Arch) ซึ่งเป็นแนวแบ่งแยกพื้นที่เขตเมืองเก่าออกจากเมืองใหม่



### วันที่ 4 เคลฟี - วิหารพอลโล - เอเธนส์ - วิหารเทพเจ้าซุส

08.00 น. รับประทานอาหารเช้า ณ กัฏดาการ

09.00 น. ชมโบราณสถานอันศักดิ์สิทธิ์ของเทพีอะธีนาประกอบ ด้วยอนุสาวรีย์ที่สวยงามที่สุดของเคลฟี มีลักษณะเป็นหอเสากลมแล้วเข้าสู่โบราณสถาน ของเทพพอลโลแห่งเคลฟีที่ล้อมล้อมภายใน กรอบสี่เหลี่ยมนี้มีวิหาร อพอลโลอยู่ตรงกลางโรงละครกลางแจ้งรูปครึ่งวงกลม และสนามกีฬา อยู่บนสุดสิ่งเหล่านี้ล้วนคุ้มค่าต่อการได้ไปชมจากนั้นไปชมน้ำพุคาสตาเลีย ที่มินามาจากแหล่ง น้ำพุร้อนมีอายุเก่าแก่กว่า 3,000 ปี

12.00 น. รับประทานอาหารกลางวัน ณ กัฏดาการ

บ่าย เดินทางสู่กรุงเอเธนส์ ดินแดนแห่งตำนานระหว่างเทพเจ้ากับมนุษย์ เป็นที่ก่อเกิดนักปราชญ์ ราชบัณฑิตผู้ยิ่งใหญ่ของโลกอีกทั้งเป็นแหล่งอารยธรรมโบราณที่เป็นรากฐานของศิลปะและ วัฒนธรรมของโลก เข้าสู่ตัวเมืองเอเธนส์ นำชม Panathenaic Olympic Stadium ซึ่งได้สร้างขึ้นเมื่อปี 1896 ซึ่งเป็นสถานที่จัดโอลิมปิกเกมส์เป็นครั้งแรกในยุคโมเดิร์นของกรีซ แล้วไปชมโบราณสถาน Temple of the Olympian Zeus และนำท่านเข้าสู่ซินติγμαสแควร์ (Syntagma Square หรือ Constitution Square) เพื่อมาที่ดูการเปลี่ยนเวรทหารบริเวณหน้า อาคารรัฐสภา ซึ่งเป็นสถานที่ที่นักท่องเที่ยวส่วนใหญ่ไม่พลาด ชุดที่ทหารใส่เป็นชุดทหารกรีก โบราณซึ่งมีลักษณะคล้ายชุดของชายชาวสกอตแลนด์คือใส่เป็นกระโปรงและรองเท้าจะมี ลักษณะพิเศษคือมีหูติดอยู่ที่ปลายเท้า และจุดเด่นนั้นอยู่ที่ท่วงท่าการเดินของทหารที่ไม่ซ้ำแบบ ใคร

18.00 น. รับประทานอาหารค่ำ ณ กัฏดาการในโรงแรม

พักโรงแรม NJV Athens Plaza \*\*\*\*\* หรือเทียบเท่าในระดับเดียวกัน



## MYKONOS

หนึ่งในสถานที่ท่องเที่ยวยอดนิยมของกรีซ เป็นหนึ่งในหมู่เกาะไซคลาดิส(Cyclades) ในเขตทะเลอีเจียน เป็นสถานที่ที่เหล่าชนชั้นสูงทั่วโลกต่างนิยมล่องเรือยอร์ชมาพักผ่อนตากอากาศตลอดจนนางแบบดาราสอลลิวูด เกาะมีโคนอสแห่งนี้ เป็นเกาะที่มีความงามเหนือจินตนาการโดย เต็มไปด้วยร้านขายของพื้นเมือง และแหล่งเรียมย์อันหรูหราของอาร์ตรูปทึ่ วงกลม บ้านรูปทรงก้อนน้ำตาล กังหันลมทาศด้วยสีขาวตุสอะอาดดา บ้านริมทะเลแบบอีเจียนดั้งเดิมที่ไม่มีสถาปัตยกรรมใดในโลกเสมอเหมือน นับว่าเป็นเอกลักษณ์ของเกาะมีโคนอสอย่างแท้จริง



วันที่ 5 กรุงเอเธนส์ - Sea Jet high speed cruise - มีโคนอส - ย่าน Old Town - ลิตเติล เวนิส - Windmills

- 06.00 น. ออกเดินทางสู่ท่าเรือ Piraeus เพื่อเดินทางสู่เกาะมีโคนอส
- 07.00 น. ออกเดินทางสู่เกาะมีโคนอสด้วยเรือ SEAJETS CHAMPION JET 1 เรือโดยสารขนาดใหญ่ สามารถบรรจุผู้โดยสารได้ถึง 1,000 คนภายในมีจำหน่ายอาหารและเครื่องดื่มใช้เวลาเดินทาง ประมาณ 2.35 ชั่วโมง ระหว่างทางให้ท่านได้ชมทัศนียภาพของทะเลเอเจียน และความสวยงามของหมู่เกาะต่าง ๆ
- 09.35 น. เดินทางถึงเกาะมีโคนอส (Mykonos) รถอรับคณะแล้วเข้าสู่ย่าน มีโคนอสทาวน์ หรือ โขรา CHORA หรือ โธราHORA เมืองหลวงของเกาะมีโคนอส โดยตัวเมืองนั้นตั้งอยู่บริเวณหน้าอ่าว ใกล้กับท่าเรือ เป็นจุดรับ-ส่ง นักท่องเที่ยวไปตามจุดต่าง ๆ มีเรือประมงมากมายจอดเทียบท่า เรียงรายอย่างสวยงาม เป็นเมืองที่ได้รับการขนานนามว่าเป็น “ลิตเติล เวนิส” มีความโดดเด่น และงดงาม อีกทั้งยังได้รับการยอมรับว่าเป็นหนึ่งในสถานที่ที่มีความสวยงามและโรแมนติกที่สุดแห่งหนึ่งของโลก นำชมความงามของเหล่าอาคารบ้านเรือนที่ถูกแต่งแต้มด้วยสีขาวตัดกับประตู หน้าต่างสีฟ้าเข้ม ประดับระเบียงด้วยกระถางดอกไม้สีสันสดใส ช่วยเพิ่มสีสันให้เมืองสีขาวแห่งนี้มีชีวิตชีวามากขึ้นอีกด้วย
- 12.00 น. รับประทานอาหารกลางวัน ณ ภัตตาคาร



นำท่านเที่ยวชมเสน่ห์ของเกาะมิโคนอสแห่งนี้ ถ่ายภาพกับกังหันลมแห่งมิโคนอส MYKONOS WINDMILLS ซึ่งเป็น สัญลักษณ์แห่งความงามของเกาะเป็นกังหันลมโบราณที่ตั้งรับลมทะเล ถูกสร้างขึ้นในช่วงศตวรรษที่ 16 โดยสถาปัตยกรรมที่มีลักษณะที่คล้ายกัน คือ มีอาคารรูปร่างกลมสีขาว และหลังคาแหลม โดยกังหันถูกใช้ในการผลิตแป้งข้าวสาลี และได้ทำการหยุดการผลิตในช่วงกลางศตวรรษที่ 20 ปัจจุบันเป็นอีกหนึ่งจุดท่องเที่ยวที่ถูกถ่ายภาพมากที่สุดในทะเลอีเจียน

อิสระให้ท่านได้เดินเที่ยวช้อปปิ้งที่ตลอดสองข้างทางล้วนแล้วแต่มีบรรยากาศและกลิ่นอายที่มีความเป็นเมดิเตอร์เรเนียน ตื่นตาไปกับร้านขายของที่ระลึก ร้านเสื้อผ้า หอศิลป์ ร้านอาหาร และคาเฟ่ เล็กๆ ที่น่ารัก บาร์อันทันสมัยมากมาย หรือพักผ่อนแบบชาวกรีก จิบกาแฟรสเข้มข้น กับเค้กวาฟเฟิลที่ส่งกลิ่นหอมกรุ่นอิสระให้ท่านได้พักผ่อนอริยาบถได้ตามอัธยาศัย

รับประทานอาหารค่ำ ณ ภัตตาคาร

18.00 น. นำท่านเข้าสู่ที่พักโรงแรม Hotel Mykonos Kosmoplaz Beach Resort\*\*\*\*

หรือเทียบเท่าในระดับเดียวกัน



**วันที่ 6 มิโคนอส – Sea Jet high speed cruise – เกาะซานโตรินี่ - หมู่บ้านเอีย**

07.00 น. รับประทานอาหารเช้าที่โรงแรม

09.50 น. ออกเดินทางสู่เกาะซานโตรินี่ ด้วยเรือ SEAJETS CHAMPION JET 1

11.30 น. เดินทางถึง เกาะซานโตรินี่ SANTORINI ISLAND เกาะที่ได้รับการยกย่องให้เป็น ราชนิแห่งเมดิเตอร์เรเนียนเพราะโลกชื่นชมในทิวทัศน์ที่สวยงามแปลกตาของเกาะภูเขาไฟแห่งนี้ตั้งอยู่ทางใต้สุดของ หมู่เกาะโคคลาดิส CYCLADES ISLAND ในแถบ ทะเลเอเจียนเกาะแห่งนี้มีขนาดเล็กโดยมีความยาวเพียง 18 กิโลเมตร มีชื่อเสียงโด่งดังเป็นอันดับ 1 ใน “หมู่เกาะโคคลาดิส” มีชาวกรีกอาศัยอยู่บนเกาะไม่ถึงสองหมื่นคน แต่เกาะเต็มไปด้วยความโรแมนติกด้วยกลุ่มบ้านเรือนทรงกระบอกสีขาวสะอาดตา มียอดโบสถ์ทรงโดมรายล้อมรอบด้วยสีฟ้าสดจากทุกทิศประดุจหน้าต่างงดงามดั่งภาพวาดในโปสการ์ด

12.30 น. รับประทานอาหารกลางวัน ณ ภัตตาคาร

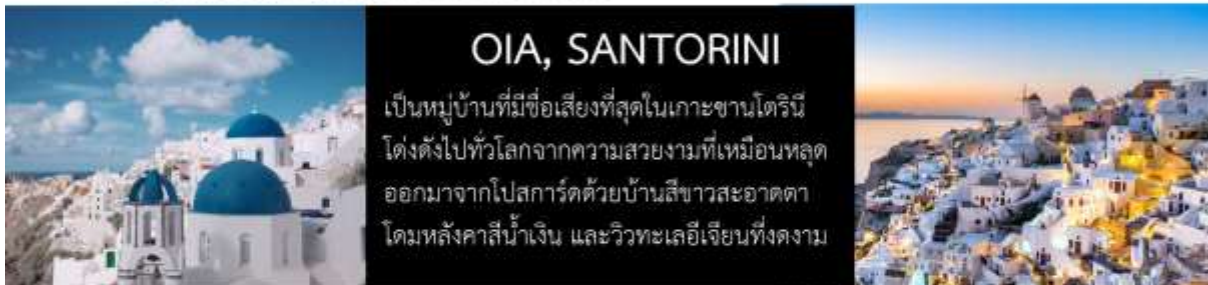

**OIA, SANTORINI**  
เป็นหมู่บ้านที่มีชื่อเสียงที่สุดในเกาะซานโตรินี่ โด่งดังไปทั่วโลกจากความสวยงามที่เหมือนหลุดออกมาจากโปสการ์ดด้วยบ้านสีขาวสะอาดตา โดมหลังคาสีน้ำเงิน และวิวทะเลเอเจียนที่งดงาม

นำท่านเดินทางสู่หมู่บ้านเอีย ความงดงามของหมู่บ้านโดดเด่นสะอาดตาถึงขนาดที่ศิลปินหลายคนนำมาเป็นแบบวาดรูปกันเลยทีเดียว

อิสระท่านเดินชมสิ่งที่เป็นเอกลักษณ์ของหมู่บ้านเอียนั้นก็คือสถาปัตยกรรมสไตล์โคคลาดิสอันโดดเด่นที่มีรูปทรงเหมือนบ้านชาวกรีกสมัยเก่าโนนิยาย ซึ่งเป็นเสน่ห์ดึงดูดนักท่องเที่ยวทั่วโลกต่างเดินทางไปสัมผัสกับความงดงามนี้โดยเฉพาะการได้ออกไปเดินสำรวจตามตรอกซอกซอยเล็ก ๆ ชมความน่ารักน่าชังของตัวอาคารบ้านเรือน ร้านค้า และโบสถ์ ซึ่งทั้งหมดจะสร้างด้วยอิฐทาสีขาวโพลน ตัดกับท้องฟ้าสีคราม ดอกไม้บานาพันธุ์สีอันสวยงามช่างดูสดใสเหลือเกิน แล้วยังตั้งลดหลั่นกันตามหน้าผาสูงชันยิ่งเพิ่มความน่ามองให้กับหมู่บ้านเอียยิ่งขึ้นไปอีก

โปรแกรมที่ไม่ควรพลาดเด็ดขาดนั่นก็คือสัมผัสบรรยากาศสุดแสนโรแมนติกของการชมพระอาทิตย์ตกดินที่หมู่บ้านเอีย เป็นจุดชมพระอาทิตย์ตกดินที่สวยงามที่สุดของเกาะ อิสระให้ชมภาพพระอาทิตย์สีแดง สาดแสงอ่อนอมส้มบริเวณปลายท้องฟ้า ฟ้าครามมองไกลสุดสายตา ช่างเป็นภาพงดงามเหนือคำบรรยายที่ธรรมชาติได้บรรจงสร้างไว้

19.30 น. รับประทานอาหารค่ำ ณ ภัตตาคาร

นำท่านเข้าสู่ที่พักโรงแรม Fanari Villas Oia\*\*\*\* หรือเทียบเท่าในระดับเดียวกัน



**วันที่ 7 เกาะซานโตรินี่ – ล่องเรือในทะเลสาบภูเขาไฟ - ฟิรา – ซันเคเบิ้ลคาร์ - ไวน์เทสติ้ง**

08.00 น. รับประทานอาหารเช้าที่โรงแรม

นำท่าน ล่องเรือในทะเลสาบภูเขาไฟ Santorini Volcano ที่สวยงามแปลกตา ซึ่งเกิดจากการระเบิดตัวของภูเขาไฟระเบิดและการยุบตัวของเกาะ โดยเรือจะนำท่านานสู่บริเวณบ่อน้ำพุร้อน เพื่อให้ท่านได้สัมผัสความงามของน้ำทะเลสีฟ้าสดเหลืองทองแดงแปลกตา ให้ท่านลงไปว่ายน้ำในบ่อน้ำพุร้อน อีกหนึ่งประสบการณ์ที่หาได้ยาก

12.00 น. รับประทานอาหารกลางวัน ณ ภัตตาคาร

นำท่าน แวะชิมไวน์ที่ Santo Winery ที่นี้มีไวน์ให้ท่านได้เลือกชิมหลากหลาย ราคาไม่แพง แอมรรสชาตินุ่มลิ้นที่ไม่ควรพลาดลิ้มลอง และซื้อกลับบ้านเป็นของฝาก นำท่านชม เมืองฟิรา (Fira) เมืองหลวงของซานโตรินี่ ซึ่งออกเสียงได้อีกอย่างว่าอิรา (Thira) นั่งเคเบิลคาร์ชมวิวของเกาะซานโตรินี่ แบบมุมสูง และให้ท่านได้สัมผัสประสบการณ์สนุกๆ ด้วยการนั่งลา (Donky) หรือ ซีลา อันเป็นพาหนะที่โด่งดัง และเก่าแก่ของชาวกรีก

19.30 น. รับประทานอาหารค่ำ ณ ภัตตาคาร

นำท่านเข้าสู่ที่พักโรงแรม Fanari Villas Oia\*\*\*\* หรือเทียบเท่าในระดับเดียวกัน





## วันที่ 8 เกาะซานโตรินี่ – ปินกลับสู่กรุงเอเธนส์

- 08.00 น. **รับประทานอาหารเช้าที่โรงแรม**
- 11.00 น. **อำลาเกาะซานโตรินี่** รถรอรับแล้วเดินทางสู่สนามบิน
- 12.00 น. **รับประทานอาหารกลางวัน ณ ภัตตาคาร**
- 14.55 น. **ออกเดินทางสู่กรุงเอเธนส์** โดยสายการบิน Aegean Airlines เที่ยวบินที่ A3359
- 15.40 น. **เดินทางกลับถึงกรุงเอเธนส์** รถรอรับท่านแล้วเดินทางเข้าสู่ที่พักโรงแรม
- 19.00 น. **รับประทานอาหาร ณ ภัตตาคาร Dionysos Zonar's Fine dining restaurant**  
นำท่านเข้าสู่ที่พักโรงแรม NJV Athens Plaza \*\*\*\*\* หรือเทียบเท่าในระดับเดียวกัน

## วันที่ 9 อะโครโพลิส - วิหารแพนธีออน - ย่านปราโก้ - ช็อปปิ้ง - Outlet - เดินทางกลับ

- 08.00 น. **รับประทานอาหารเช้าที่โรงแรม**  
นำท่านเข้าชมอะโครโพลิส (Acropolis) โบราณสถานอันทรงคุณค่าทางประวัติศาสตร์และโบราณคดีซึ่งตั้งอยู่บนภูเขาสูง เชื่อกันว่าบนเนินเขาแห่งนี้เป็นที่สถิตของเทพอธีนาซึ่งต่อมาองค์การยูเนสโก (UNESCO) ได้ประกาศให้เป็นมรดกโลกด้านวัฒนธรรม ในปี ค.ศ.1987 นำชม วิหารพาร์เธนอน (Parthenon) วิหารศักดิ์สิทธิ์ที่สร้างด้วยหินอ่อนทั้งหลัง รายล้อมด้วยเสาหินแบบดอริกซึ่งได้รับการยอมรับว่าเป็นสถาปัตยกรรมชิ้นเอกของโลก สร้างขึ้นในโลกยุคคลาสสิกหรือยุคทองของกรีซ ช่วงประมาณ 450-300 ปีก่อนคริสตกาล และทั่วโลกต่างยอมรับกันว่า เป็นวิหารแบบดอริกที่ใหญ่ และสมบูรณ์แบบที่สุดในโลกศิลปะของกรีซ ผ่านชมสถานที่สำคัญในสภาพซากปรักหักพังต่างๆ ซึ่งแสดงให้เห็นถึงความยิ่งใหญ่ของชุมชนในอดีตที่พิภพอันธอะโครโพลิส (Acropolis Museum) รวบรวมสิ่งของมีค่ามากมาย จากนั้นท่านเดินทางสู่ย่านเก่าแก่บริเวณเชิงเขาที่เรียกว่า พลาโก้ (Plaka) แหล่งรวมนักท่องเที่ยวจากทั่วทุกมุมโลก ถนนหนทางตรอกซอกซอยเต็มไปด้วย ร้านค้า บาร์ภัตตาคาร คีตกัก พลุกลั่นไปด้วยผู้คนทั้งกลางวันและยามค่ำคืน ถนนคนเดินที่เป็นระเบียบสวยงาม
- 12.00 น. **รับประทานอาหารกลางวัน ณ ภัตตาคาร**  
แล้วนำท่านไปช้อปปิ้ง McArthurGlen Designer Outlet Athens ร้านค้าแบรนด์ worldwide กว่า 100 ร้านค้าให้ท่านได้เลือกซื้อหา และท่านสามารถขอรับคืนภาษีนักท่องเที่ยวได้
- 22.10 น. **ออกเดินทางสู่สนามบินกรุงอิสตันบูล (สาธารณรัฐตุรกี) โดยเที่ยวบินที่ TK 1844**
- 23.40 น. **ถึงสนามบินกรุงอิสตันบูล** รอเปลี่ยนเที่ยวบินเพื่อเดินทางกลับสู่ประเทศไทย

## วันที่ 10 เดินทางกลับประเทศไทย

- 01.45 น. **ออกเดินทางสู่กรุงเทพฯ ประเทศไทย โดยเที่ยวบินที่ TK 068**
- 15.25 น. **นำท่านเดินทางกลับถึงกรุงเทพฯ** โดยสวัสดิภาพ

## อัตราค่าทัวร์ Amazing Greece 10 วัน 7 คืน

PERIOD	Tour Fare Adults	Child 4-11 With Bed	Child 4-6 No Bed	SGL SUPP	NO TKT ADL / CHD
11 - 20 เมษายน 68 (เทศกาลสงกรานต์)	169,000.-	152,000.-	136,000.-	22,000	40,000.- / 30,000.-
01 - 10 พฤษภาคม 68	169,000.-	152,000.-	136,000.-	22,000	40,000.- / 30,000.-
09 - 18 พฤษภาคม 68	169,000.-	152,000.-	136,000.-	22,000	40,000.- / 30,000.-
30 พ.ค. - 08 มิ.ย 68 (วันหยุดนักขัตฤกษ์)	169,000.-	152,000.-	136,000.-	22,000	40,000.- / 30,000.-
09 - 18 กรกฎาคม 68 (วันหยุดนักขัตฤกษ์)	179,000.-	162,000.-	144,000.-	30,000.-	40,000.- / 30,000.-
25 ก.ค. - 3 ส.ค. 68 (วันหยุดนักขัตฤกษ์)	179,000.-	162,000.-	144,000.-	30,000.-	40,000.- / 30,000.-
08 - 17 สิงหาคม 68	179,000.-	162,000.-	144,000.-	30,000.-	40,000.- / 30,000.-
05 - 14 กันยายน 68	179,000.-	162,000.-	144,000.-	30,000.-	40,000.- / 30,000.-
17 - 26 ตุลาคม 68 (วันหยุดนักขัตฤกษ์)	169,000.-	152,000.-	136,000.-	22,000	40,000.- / 30,000.-
21 - 30 พฤศจิกายน 68	169,000.-	152,000.-	136,000.-	22,000	40,000.- / 30,000.-
04 - 13 ธันวาคม 68	169,000.-	152,000.-	136,000.-	22,000	40,000.- / 30,000.-
26 ธ.ค. 68 - 04 ม.ค. 69	179,000.-	162,000.-	144,000.-	30,000.-	40,000.- / 30,000.-

## ค่าทัวร์รวม

---

- ค่าตัวเครื่องบินไป-กลับ รวมค่าภาษี และส่วนเพิ่มของน้ำมันเชื้อเพลิง ณ วันที่ 1 มกราคม 25
- ค่าตัวภายในประเทศ ซานโตรินี – เอเธนส์ / ค่าเรือ Jet เอเธนส์ - มิโคนอส ชั้นเบสิคซิเนส
- ค่ารถโค้ชมาตรฐานยุโรป ท่องเที่ยวตามโปรแกรมที่ระบุ
- ค่าโรงแรมที่พักตามที่ระบุในโปรแกรม หรือเทียบเท่าในระดับราคาเดียวกัน โดยพักเป็นห้องแบบ Twin / Double
- ค่าอาหารตามที่ระบุในรายการ คัดสรรเมนูและให้ท่านได้เลือกรับกับอาหารท้องถิ่นในแต่ละประเทศ
- ค่าทิปพนักงานขับรถท่องเที่ยวตามโปรแกรมตลอดการเดินทาง คิดอัตรา 2 € ต่อท่าน / วัน
- ค่าธรรมเนียมวีซ่ากรีซ (เชงเก้น)
- ค่าประกันการเดินทางของ บริษัท อลิอันซ์ ออยุธยา ประกันภัย จำกัด (มหาชน) (ประเทศไทย) จำกัด แผนการเดินทางท่องเที่ยวแบบกลุ่ม คุ้มครองการสูญเสียชีวิต/อวัยวะ/สายตาหรือทุพพลภาพการสิ้นเชิง จากอุบัติเหตุ สำหรับผู้เอาประกันภัย อายุ 16-75 ปี จำนวนเงินเอาประกันภัย 2,000,000 บาท/ค่ารักษาพยาบาลในต่างประเทศ 2,000,000 รวมค่ารักษาพยาบาลต่อเนื่องหลังจากกลับประเทศไทย 50,000 บาท (ภายใน 7 วันหลังจากกลับประเทศไทย) ครอบคลุมถึงสุขภาพที่ไม่ได้เกิดจากโรคประจำตัว
- **หากมีความประสงค์จะเพิ่มความคุ้มครอง ในกรณีสัมภาระในการเดินทางสูญหายตลอดจนความล่าช้าของสัมภาระและเที่ยวบิน กรุณาสอบถามและโปรดศึกษาจากรายละเอียดของกรมธรรม์ตามเอกสาร แนบท้ายใบจองทัวร์**
- ค่ายกกระเป๋าใบใหญ่ท่านละ 1 ใบ น้ำหนักไม่เกิน 23 กิโลกรัม ส่วนกระเป๋าใบเล็กอยู่ในความดูแลของท่านเองไม่เกิน 7 กิโลกรัม

## ค่าทัวร์ไม่รวม

---

- ค่าภาษีมูลค่าเพิ่ม 7% ของค่าบริการทัวร์
- ค่าภาษีหัก ณ ที่จ่าย 3%
- ค่าทิปหัวหน้าทัวร์ และไกด์ท้องถิ่น
- ค่าทำหนังสือเดินทาง (พาสปอร์ต)
- ค่าใช้จ่ายส่วนตัว อาทิ ค่าโทรศัพท์, ค่าช้อปปิ้ง, ค่าเครื่องดื่มในห้องพัก และค่าอาหารที่สั่งมาในห้องพัก ค่าอาหารและเครื่องดื่มที่สั่งพิเศษในร้านอาหารนอกเหนือจากที่ทางบริษัทฯ จัดให้ ยกเว้นจะตกลงกันเป็นกรณีพิเศษ เช่น หากท่านทานได้เฉพาะอาหารทะเลเพียงอย่างเดียว ท่านต้องมีค่าใช้จ่ายเพิ่ม
- **ชั้นวางกระเป๋า Carry On สำหรับขึ้นเครื่อง ต้องทำการจองล่วงหน้า และมีค่าใช้จ่ายในการนำขึ้นเครื่อง**
- **อัตราแลกเปลี่ยนอยู่ที่ 36.1 บาท อ้างอิงจากอัตราแลกเปลี่ยน ธนาคารกรุงเทพ ณ วันที่ 1 มกราคม 26 หากช่วงวันเดินทางมีการปรับเปลี่ยนอัตราแลกเปลี่ยนเนื่องจากเงินบาทอ่อนทางบริษัทขอสงวนสิทธิ์ในการเรียกเก็บเงินส่วนต่าง**
- **ในกรณีที่สายการบินเรียกเก็บ Fuel Charge เพิ่มจากที่บริษัทคิดไว้ ณ วันที่ 1 มกราคม 26 ค่าน้ำมันผันผวนที่เพิ่มขึ้นทางบริษัทขอสงวนสิทธิ์ในการเรียกเก็บเพิ่มตามความเป็นจริง**

# TERM AND CONDITION

## การจองทัวร์

หากท่านสนใจและประสงค์จะเดินทางกับ European Holiday กรุณาติดต่อ Travel Agent ใกล้บ้านหรือที่ท่านรู้จักและเชื่อถือได้ ซึ่งจะดูแลท่านด้วยขั้นตอนที่ง่าย สะดวก และมีประสิทธิภาพ เพื่อเป็นการยืนยันการเดินทางของท่าน

- **กรุณาจองทัวร์และชำระเงินมัดจำล่วงหน้า 60,000 บาท** ต่อผู้เดินทางหนึ่งท่าน ภายใน 3 วันนับจากวันที่จอง ซึ่งเงินมัดจำดังกล่าวจะเป็นการยืนยันการจองของท่าน
- **และกรุณาชำระค่าทัวร์ส่วนที่เหลือล่วงหน้า 45 วันก่อนการเดินทาง** หากท่านไม่ชำระเงินส่วนที่เหลือตามวันที่กำหนด ทางบริษัทฯ ถือว่าท่านยกเลิกการเดินทางโดยไม่มีเงื่อนไข

**แม้กรณีที่ยังไม่ทราบผลวีซ่า ทางบริษัทฯ ขออนุญาตเก็บค่าทัวร์ที่เหลือทั้งหมดก่อน ตามเงื่อนไขการ ชำระเงินค่าทัวร์ทั้งหมดก่อนเดินทาง 45 วัน**

## ทางบริษัทฯ ขอสงวนสิทธิ์ในการไม่รับจองทัวร์

เนื่องจากสถานที่ท่องเที่ยวต่างๆ ในโปรแกรมไม่เชื่ออำนาจต่อบุคคลดังต่อไปนี้ ทางบริษัทฯ ขอสงวนสิทธิ์ในการไม่รับจองทัวร์สำหรับลูกค้าดังต่อไปนี้

- เด็กที่มีอายุในระหว่างแรกเกิดถึง 3 ขวบ
- ผู้สูงอายุที่มีความจำเป็นต้องใช้วีลแชร์, ไม่เท้า หรือเครื่องมือต่างๆ ในการพยุงตัว
- ผู้เดินทางที่บ่งบอกการเป็นบุคคลไร้ความสามารถ
- ท่านที่มีความประสงค์จะร่วมเดินทางกับทัวร์ หรือแยกจากคณะทัวร์ระหว่างทาง/กลางทาง
- บุคคลที่มีความประพฤติไม่เหมาะสมระหว่างทัวร์ อาทิเช่น ผู้ที่ดื่มสุรานมรถ, ไม่รักษาวเวลา, เลี้ยงคัง พุดจาหยาบคาย สร้างความรำคาญให้แก่ผู้ร่วมคณะ, ผู้ที่ไม่ยอมรับเงื่อนไขระหว่างทัวร์ ที่มีระบุข้อชัดเจนในโปรแกรมทัวร์, ผู้ที่ก่อหอบตประหวัง ขูขงให้ผู้ร่วมเดินทางบังคับให้หัวหน้าทัวร์ต้องทำการออกเหนือโปรแกรมทัวร์ ซึ่งบางครั้งอาจจะมีผลกระทบกับผู้ร่วมคณะท่านอื่นหรือโปรแกรมท่องเที่ยวได้

## ค่าธรรมเนียมประกันภัยและค่าธรรมเนียมน้ำมันเชื้อเพลิงของสายการบิน

คิดตามอัตราที่ทางสายการบินปรับค่าธรรมเนียม ณ วันที่ 1 พฤษภาคม 2567 การเปลี่ยนแปลงของสายการบินในภายหลัง ถือเป็นค่าทัวร์ส่วนเพิ่มที่ทางบริษัทฯ ขอสงวนสิทธิ์ในการเรียกเก็บตามความเป็นจริง ณ วันที่ออกตั๋ว

## ตัวค่าเข้าชมสถานที่ต่างๆ

การจัดโปรแกรมทัวร์เป็นการกำหนดโปรแกรมตลอดทั้งปี หากวันเดินทางดังกล่าวตรงกับวันที่สถานที่เข้าชมนั้น ๆ ปิดทำการ หรือ ปิดโดยมิได้แจ้งล่วงหน้า หรือ การเปิดรับจองผ่านทาง Online โดยในวันที่คณะจะเข้าชมไม่สามารถจองผ่านระบบดังกล่าวได้ **ทางบริษัทฯ จะคืนเงิน Entrance Fee ตามที่ระบุไว้ในเอกสารของสถานที่นั้น ๆ** หรือ สลับโปรแกรมเพื่อให้ท่านได้เข้าชมสถานที่ดังกล่าวได้ แต่หากมีการล่าช้า หรือเหตุหนึ่งเหตุใดในระหว่างการเดินทาง เป็นผลทำให้ท่านไม่สามารถเข้าชมสถานที่ดังกล่าวได้ ทางบริษัทฯ จะไม่มีการคืนเงินใดให้แก่ท่าน เนื่องจากได้ชำระ Reservation Fee ไปแล้ว กรุณาสอบถามรายละเอียดสถานที่เข้าชมจากเจ้าหน้าที่ในช่วงวันเดินทางของท่านก่อนชำระเงิน

### โรงแรมและห้องพัก

- ห้องพักแบบ Twin คือห้องพักที่มีเตียงเดี่ยวขนาดเล็ก 3.5 ฟุต 2 เตียงในหนึ่งห้อง / สำหรับพัก 2 ท่าน
- ห้องพักแบบ Double คือห้องพักที่มีเตียงขนาด Queen Size ขนาด 5 ฟุต 1 เตียง / สำหรับพัก 2 ท่าน
- ห้องพักแบบ Triple Room คือห้องพักที่มีเตียงขนาด 5 ฟุต 1 เตียง+3.5 ฟุต 1 เตียง / หรือเตียง 3.5 ฟุต 3 เตียง / สำหรับผู้พัก 3 ท่าน (ทั้งนี้ขึ้นอยู่กับการวางผังมาตรฐานในแต่ละโรงแรมที่แตกต่างกันในแต่ละประเทศ)
- ห้องพักแบบ Single คือห้องพักที่มีเตียงขนาดเล็กขนาด 3.5 ฟุต 1 เตียงในหนึ่งห้อง / สำหรับพัก 1 ท่าน
- ห้องพักแบบ Double Single Used คือห้องพักที่มีเตียงขนาด Queen Size ขนาด 5 ฟุต 1 เตียง / สำหรับพัก 1 ท่าน
- ห้องพักในโรงแรมเป็นแบบห้องพักรู (Twin / Double) ในกรณีที่ท่านมีความประสงค์จะพักแบบ 3 ท่าน / 3 เตียง (Triple Room) ขึ้นอยู่กับข้อกำหนดของห้องพัก และการวางรูปแบบของห้องพักของแต่ละโรงแรม ซึ่งมักมีความแตกต่างกัน ซึ่งอาจจะทำให้ท่านไม่ได้ห้องติดกันตามที่ต้องการ
- โรงแรมหลายแห่งในยุโรปจะไม่เปิดเครื่องปรับอากาศ เนื่องจากอยู่ในแถบที่มีอุณหภูมิต่ำ เครื่องปรับอากาศที่มีจะให้บริการในช่วงฤดูร้อนเท่านั้น
- ในกรณีที่มีการจัดประชุมนานาชาติ (Trade Fair) เป็นผลให้ค่าโรงแรมสูงขึ้น 3-4 เท่าตัว บริษัทฯ ขอสงวนสิทธิ์ ในการปรับเปลี่ยน หรือย้ายเมืองเพื่อให้เกิดความเหมาะสม
- โรงแรมใหญ่ที่มีลักษณะเป็น Traditional Building ห้องที่เป็นห้องเดี่ยวอาจเป็นห้องที่มีขนาดกะทัดรัด และไม่มีอ่างอาบน้ำ ซึ่งขึ้นอยู่กับลักษณะของแต่ละโรงแรมนั้น ๆ และห้องแต่ละห้องอาจมีลักษณะแตกต่างกันด้วย หากท่านต้องการความสะดวกสบายและห้องใหญ่กว่า ท่านสามารถจ่ายเพิ่มเป็นห้องแบบ DOUBLE SINGLE USE เป็นค่าใช้จ่ายเพิ่มเติมได้

### กระเป๋าเดินทาง

- ค่ายกกระเป๋าใบใหญ่ท่านละ 1 ใบ น้ำหนักไม่เกิน 23 กิโลกรัม (ขอสงวนสิทธิ์ในการคืนเงินในกรณีบางโรงแรมไม่สามารถจัดการได้) ส่วนกระเป๋าใบเล็กอยู่ในความดูแลของท่านเองไม่เกิน 7 กิโลกรัม **\*\*ความเสียหายอันเกิดจากการยกขึ้นลงโดยคนขับรถ หรือพนักงานโรงแรม ท่านไม่อาจเรียกร้องค่าชดเชยในความเสียหายได้\*\***
- สำหรับน้ำหนักของสัมภาระที่ทางสายการบินอนุญาตให้บรรทุกได้ทั้งหมดคือ 23 กิโลกรัม (สำหรับผู้โดยสารชั้นประหยัด / Economy Class Passenger) การเรียกค่าระวางน้ำหนักเพิ่มเป็นสิทธิของสายการบินที่ท่านไม่อาจปฏิเสธได้
- สำหรับกระเป๋าสัมภาระที่ทางสายการบินอนุญาตให้นำขึ้นเครื่องได้ ต้องมีน้ำหนักไม่เกิน 7 กิโลกรัม และมีความกว้าง+ยาว+สูง ไม่เกิน 115 เซนติเมตร หรือ 25 เซนติเมตร (9.75 นิ้ว) x 56 เซนติเมตร (21.5 นิ้ว) x 46 เซนติเมตร (18 นิ้ว) **\*\*ในกรณีที่เป็น Luggage Cabin ท่านต้องซื้อกระเป๋าสัมภาระเพื่อนำขึ้นเครื่องแยกต่างหาก\*\***
- ในบางรายการทัวร์ ที่ต้องมีสัมภาระขึ้นเครื่องในเที่ยวบินในประเทศ น้ำหนักของกระเป๋าจะถูกกำหนดให้ต่ำกว่ามาตรฐานได้ ทั้งนี้ขึ้นอยู่กับข้อกำหนดของแต่ละสายการบิน บริษัทฯ ขอสงวนสิทธิ์ไม่รับภาระความรับผิดชอบค่าใช้จ่ายในน้ำหนักส่วนที่เกิน
- กระเป๋าและสัมภาระที่มีล้อเลื่อน แม้จะมีขนาดตามกำหนด แต่ทางสายการบินถือว่าเป็น Luggage Cabin และกำหนดให้ผู้โดยสารชำระเงินเพิ่มในกรณีที่นำขึ้นเครื่อง
- บริษัทฯ ขอสงวนสิทธิ์ในความรับผิดชอบต่อการเกิดการสูญหาย, สูญหายของกระเป๋า และสัมภาระของผู้โดยสาร ซึ่งความรับผิดชอบให้เป็นไปตามกรมธรรม์แบบ MSIG
- ค่าดูแลขนส่งกระเป๋าเดินทางโดยสายการบิน , Coach Driver และ Hotel Porter service ในระหว่างการเดินทางท่องเที่ยว หากเกิดความเสียหาย หรือ สูญหาย หรือ ทรัพย์สินมีค่าสูญหายในทุกกรณี ท่านสามารถเรียกร้องได้ตามสิทธิ์ที่ระบุไว้ในกรมธรรม์การเดินทางเท่านั้น ทางบริษัทฯ ขอสงวนสิทธิ์ความรับผิดชอบในทุกกรณี

### ตัวค่าเข้าชมสถานที่ต่างๆ

การจัดโปรแกรมทัวร์เป็นการกำหนดโปรแกรมตลอดทั้งปี หากวันเดินทางดังกล่าวตรงกับวันที่สถานที่เข้าชมนั้น ๆ ปิดทำการ หรือ ปิดโดยมิได้แจ้งล่วงหน้า หรือ การปิดรับจองผ่านทาง Online โดยในวันทีคณะจะเข้าชมไม่สามารถจองผ่านระบบดังกล่าวได้ **ทางบริษัทฯจะคืนเงิน Entrance Fee ตามที่ระบุไว้ในเอกสารของสถานที่นั้น ๆ** หรือ สลับโปรแกรมเพื่อให้ท่านได้เข้าชมสถานที่ดังกล่าวได้ แต่หากมีการล่าช้าหรือเหตุหนึ่งเหตุใดในระหว่างการเดินทาง เป็นผลทำให้ท่านไม่สามารถเข้าชมสถานที่ดังกล่าวได้ ทางบริษัทฯจะไม่มีการคืนเงินใดให้แก่ท่าน เนื่องจากได้ชำระ Reservation Fee ไปแล้ว กรุณาสอบถามรายละเอียดสถานที่เข้าชมจากเจ้าหน้าที่ในช่วงวันเดินทางของท่านก่อนชำระเงิน

## การยกเลิกการจองทัวร์ (CANCELLATION)

**ยกเลิกก่อนการเดินทาง 30 วัน**  
**ทางบริษัทจะคืนค่าใช้จ่ายที่สามารถคืนได้**

**ยกเลิกก่อนการเดินทางน้อยกว่า 30 วัน**  
**ไม่คืนค่าทัวร์ ค่าวีซ่า และค่าโรงแรม (หัก 100% ของค่าทัวร์)**

• หากท่านยกเลิกการเดินทางในเงื่อนไขใด เงื่อนไขหนึ่ง แต่ท่านสามารถหาผู้เดินทางมาแทนได้ โดยสามารถยื่นขอวีซ่าได้ทันตามกำหนดเวลา ทางบริษัทฯ จะคืนค่าใช้จ่ายเพิ่มคือค่าวีซ่า และค่าเปลี่ยนชื่อตัวเท่านั้น และต้องไม่อยู่ในเงื่อนไขของตัวที่ NON-CHANGE NAME & NON-REFUND

• หากท่านยกเลิกการเดินทาง อันเนื่องมาจากบุคคลใดบุคคลหนึ่งในคณะของท่านไม่ได้รับการพิจารณาอนุมัติวีซ่า ไม่ว่าด้วยเหตุผลใดๆ ก็ตามอันเป็นการพิจารณาของสถานทูต ซึ่งการยกเลิกเฉพาะบุคคลหรือยกเลิกพร้อมกันทั้งหมด ให้อธิบายเป็นการยกเลิกตามเงื่อนไขของวันเวลาที่ยกเลิกดังกล่าวข้างต้น ในกรณีที่ท่านไม่แน่ใจว่าจะได้รับการพิจารณาอนุมัติวีซ่าจากทางสถานทูต ทางบริษัทฯ ขอแนะนำให้ท่านยื่นขอวีซ่าแบบเดี่ยว ซึ่งจะรู้ผลเร็วกว่าการยื่นขอวีซ่าแบบกรุ๊ป

บริษัทฯ ขอสงวนสิทธิ์ในการยกเลิกการเดินทางในกรณีที่มีผู้เดินทาง ต่ำกว่า 15 ท่าน โดยที่จะแจ้งให้ผู้เดินทางทราบล่วงหน้าก่อน 15 วัน และขอสงวนสิทธิ์ในการเปลี่ยนแปลงการท่องเที่ยว รวมทั้งไม่สามารถรับผิดชอบจากกรณีที่เกิดเหตุจำเป็นสุดวิสัยดังนี้ การล่าช้าของสายการบิน, การนัดหยุดงาน, ภัยธรรมชาติ, การก่อจลาจล, อุบัติเหตุ ฯลฯ และทางบริษัทฯ จะไม่รับผิดชอบค่าใช้จ่ายที่เกิดขึ้น หากท่านถูกปฏิเสธการเข้าเมือง อันเนื่องจากการกระทำที่ส่อไปในทางผิดกฎหมายหรือการหลบหนีเข้าเมือง ฯลฯ และจะไม่คืนเงินค่าทัวร์ที่ท่านชำระมาแล้ว

## หมายเหตุและเงื่อนไขเพิ่มเติม

- กรณีที่ท่านออกบัตรโดยสารขาไป-ขากลับ และบัตรโดยสารภายในเอง (ตัวภายในประเทศ เช่น ตัวเครื่องบิน , ตัวรถทัวร์ , ตัวรถไฟ) กรุณาติดต่อสอบถามเพื่อยืนยัน กับเจ้าหน้าที่ก่อนทุกครั้ง และควรจองบัตรโดยสารภายในที่สามารถเดินทางและเวลาเดินทางได้ เพราะมีบางกรณีเที่ยวการบินอาจมี การปรับเปลี่ยนไฟล์ทบิน หรือ เวลาบิน โดยไม่แจ้งให้ทราบล่วงหน้า ทั้งนี้ขึ้นอยู่กับฤดูกาล สภาพภูมิอากาศ และ ตารางบินของท่าอากาศยาน เป็นสำคัญเท่านั้น สิ่งสำคัญท่านจำเป็นต้องมาถึงสนามบินเพื่อเช็คอินก่อนเครื่องบิน อย่างน้อย 3 ชั่วโมง โดยในส่วนนี้หากเกิด ความเสียหายใดๆ บริษัทของสงวนสิทธิ์ในการไม่รับผิดชอบค่าใช้จ่ายที่เกิดขึ้นใดๆทั้งสิ้น
- กรณีที่ออกบัตรโดยสาร (ตัว) เรียบร้อยแล้ว มีรายละเอียดส่วนใดผิด ทางบริษัทของสงวนสิทธิ์ในการรับผิดชอบไม่ว่า ส่วนใดส่วนหนึ่ง หากท่านไม่ดำเนินการส่งสำเนาหน้าแรกของหนังสือเดินทางให้ทางบริษัทเพื่อใช้ ในการออกบัตรโดยสาร
- หลังจากท่านชำระค่าทัวร์ครบตามจำนวนเรียบร้อยแล้วทางบริษัทจะนำส่งใบนัดหมายและเตรียมตัวการ เดินทางให้ท่านอย่างน้อย 3 หรือ 5 วัน ก่อนออกเดินทาง
- ในกรณีบริษัทออกบัตรโดยสารเครื่องบินแบบหมู่คณะ (ตัวกรุ๊ป) ท่านจะไม่สามารถเลื่อนไฟล์ท วันไปหรือกลับส่วนใดได้ จำเป็นจะต้องไป และ กลับ ตามกำหนดการเท่านั้น หากต้องการเปลี่ยนแปลงกรุณาติดต่อเจ้าหน้าที่เป็นกรณีพิเศษ
- กรณีที่ท่านเป็นอิสลาม ไม่ทานเนื้อสัตว์ หรือ แพ้อาหารบางประเภท กรุณาแจ้งเจ้าหน้าที่เป็นกรณีพิเศษ
- บริษัทฯ จะไม่รับผิดชอบต่อเสียหายในเหตุการณ์ที่เกิดจากยานพาหนะ การยกเลิกเที่ยวบิน การล่าช้าของสายการบิน ภัยธรรมชาติ การเมือง จราจร ประท้วง คำสั่งของเจ้าหน้าที่รัฐ และอื่นๆ ที่อยู่นอกเหนือการควบคุมของทางบริษัท
- เมื่อท่านออกเดินทางไปกับคณะแล้ว ท่านงดใช้บริการใดบริการหนึ่ง หรือไม่เดินทางพร้อมคณะ ถือว่าท่านสละสิทธิ์ ไม่สามารถเรียกร้องค่าบริการคืนได้ ไม่ว่ากรณีใดๆ ทั้งสิ้น
- บริษัทของสงวนสิทธิ์ ในการไม่รับผิดชอบต่อทั้งสิ้น หากเกิดสิ่งของสูญหายระหว่างการเดินทางและของสงวนสิทธิ์ในการเรียกเก็บ ค่าใช้จ่ายตามจริง กรณีท่านลืมสิ่งของไว้ที่โรงแรมและจำเป็นต้องส่งมายัง จุดหมายปลายทางตามที่ท่านต้องการ
- บริษัทของสงวนสิทธิ์การเก็บค่าน้ำมันและภาษีสนามบินทุกแห่งเพิ่มหากสายการบินมีการปรับขึ้นก่อนวันเดินทาง
- เนื่องจากการเดินทางท่องเที่ยวในครั้งนี้ เป็นการชำระแบบจ่ายขาดกับบริษัทในต่างประเทศ ทางบริษัทจึงของสงวนสิทธิ์ ไม่ สามารถขอรับเงินคืนได้ในบริการบางส่วน หรือ ส่วนใดส่วนหนึ่งที่ท่านไม่ต้องการได้รับบริการ หากระหว่างเดินทาง สถานที่ท่องเที่ยวใด ที่ไม่สามารถเข้าชมได้ ไม่ว่าด้วยสาเหตุใดก็ตาม ทางบริษัทของสงวนสิทธิ์ในการไม่สามารถคืนค่าใช้จ่ายไม่ว่าส่วนใดส่วนหนึ่งให้ท่าน เนื่องจากทางบริษัทได้ทำการจองและถูกเก็บค่าใช้จ่ายแบบเหมาจ่ายไปล่วงหน้าทั้งหมดแล้ว แต่หากกรณีสถานที่เข้าชม ไม่สามารถเข้าชมได้ เนื่องจากสภาพอากาศ ทางบริษัทจะทำการเรียกเงินคืนจากบริษัทในต่างประเทศให้ท่าน ใช้เวลาทำการ 15-30 วัน (ไม่รวมเสาร์-อาทิตย์)
- หากมีสถานที่ ร้านค้าที่ไม่สามารถเปิดให้บริการได้ภายหลัง โปรแกรมอาจมีการเปลี่ยนแปลงได้ตามความเหมาะสม โดยไม่แจ้งให้ทราบ ล่วงหน้า โดยส่วนนี้ทางบริษัทจะคำนึงถึงประโยชน์ของลูกค้าเป็นสำคัญหากกรณีนี้จำเป็นจะต้องมีค่าใช้จ่ายเพิ่ม ทางบริษัทจะแจ้งให้ ทราบล่วงหน้า
- บริษัทฯ ขอสงวนสิทธิ์ในการยกเลิกการเดินทางในกรณีที่มีผู้เดินทาง ต่ำกว่า 15 ท่าน โดยที่จะแจ้งให้ผู้เดินทางทราบล่วงหน้าก่อน 10-15 วัน ค่าวีซ่าที่ดำเนินการไปแล้วท่านจะไม่สามารถขอเงินคืนได้ และของสงวนสิทธิ์ในการเปลี่ยนแปลงการท่องเที่ยว รวมทั้งไม่สามารถรับผิดชอบต่อกรณีที่เกิดเหตุจำเป็นสุดวิสัยดังนี้ การล่าช้าของสายการบิน, การนัดหยุดงาน, ภัยธรรมชาติ, การก่อจลาจล, อุบัติเหตุ ฯลฯ และทางบริษัทฯ จะไม่รับผิดชอบต่อค่าใช้จ่ายที่เกิดขึ้น หากท่านถูกปฏิเสธการเข้าเมือง อันเนื่องจากการกระทำที่ส่อไปในทางผิดกฎหมายหรือการหลบหนีเข้าเมือง ฯลฯ และจะไม่คืนเงินค่าทัวร์ที่ท่านชำระมาแล้ว

**หลังจากการจองทัวร์และชำระเงินมัดจำแล้ว ทางบริษัทฯ ถือว่าท่านได้ยอมรับในข้อตกลง และเงื่อนไขที่บริษัทฯ ได้ระบุไว้ข้างต้นทุกประการ**

# เอกสารในการยื่นวีซ่าของประเทศไทย (15 วันทำการ ไม่นับวันเสาร์ - อาทิตย์และวันหยุด)

การขอวีซ่าประเทศไทยผู้เดินทางทุกท่านต้องมา สแกนลายนิ้วมือ ด้วยตนเอง ณ สถานทูตกรีซ  
อาคาร สาธารณศร ชั้น 23 เลขที่ 100/41 ถนนสาทรเหนือ แขวงสีลม เขตบางรัก กทม. 10500

## PASSPORT

- พาสปอร์ตที่ยังไม่หมดอายุ และมีอายุไม่ต่ำกว่า 6 เดือนก่อนวันหมดอายุ หากมีพาสปอร์ตเล่มเก่าไม่ว่าจะเคยมีวีซ่า  
ในกลุ่มประเทศเชงเก้นหรือประเทศอื่น ต้องนำไปแสดงด้วยเพื่อเป็นการจ่ายต่อการอนุมัติวีซ่า

## REQUIRED DOCUMENTATION:

- สำเนาทะเบียนบ้าน / สำเนาบัตรประชาชน หรือบัตรข้าราชการ / สำเนาใบเปลี่ยนชื่อ-สกุล / สำเนาทะเบียนสมรส, หย่า  
สำเนาสูติบัตร ในกรณีอายุไม่ถึง 20 ปีบริบูรณ์
- หนังสือรับรองการทำงานจากบริษัท (ภาษาอังกฤษ) / สังกัดที่ทำงานอยู่ต้องเป็นภาษาอังกฤษเท่านั้นโดยระบุ  
ตำแหน่ง, อัตราเงินเดือนในปัจจุบัน, วันเดือนปีที่เริ่มทำงานกับบริษัทนี้ และช่วงเวลาที่ขอผลงานเพื่อเดินทางไปท่องเที่ยว  
หลังจากนั้นจะกลับมามีงานตามปกติหลังครบกำหนดเวลา และสลิปเงินเดือนย้อนหลัง 3 เดือน
- กรณีที่เป็นเจ้าของกิจการ ขอสำเนาใบทะเบียนการค้า, ใบทะเบียนพาณิชย์ และหนังสือรับรองบริษัทที่ คัดไว้ไม่เกิน 6  
เดือน พร้อมวัตถุประสงค์ หรือใบเสียภาษี และหลักฐานการเงินของบริษัท ย้อนหลัง 6 เดือน
- หนังสือรับรองจากทางธนาคาร และ Statement บัญชีเงินฝากออมทรัพย์ส่วนตัว ย้อนหลัง 6 เดือน การเงินต้อง  
อัปเดตเป็นเดือนปัจจุบัน ควรเลือกเล่มที่มีการเข้าออกของเงินสม่ำเสมอ และมีจำนวนไม่ต่ำกว่า 6 หลัก เพื่อให้เห็นว่า  
มีฐานะการเงินเพียงพอที่จะครอบคลุมกับค่าใช้จ่ายได้อย่างไม่เดือดร้อนเมื่อกลับสู่ภูมิสำเนา ในกรณีที่เดินทางเป็น  
ครอบครัวหากใช้บัญชีใดบัญชีหนึ่งในการยื่นวีซ่า ต้องออกหนังสือรับรองค่าใช้จ่ายในครอบครัวด้วย **\*\*\*สถานทูต  
ไม่รับบัญชีกระแสรายวัน\*\*\***  
กรณีที่บริษัทของท่าน เป็นผู้รับผิดชอบค่าใช้จ่ายในการเดินทางให้กับผู้เดินทางทั้งหมด นอกเหนือจากเอกสารข้อ 1-6  
แล้ว ทางบริษัทจะต้องออกจดหมายอีกหนึ่งฉบับเพื่อแสดงความรับผิดชอบต่อค่าใช้จ่าย และการกลับมาทำงานของ  
ท่าน โดยระบุชื่อผู้เดินทางและเหตุผลที่จัดการเดินทางนี้ในจดหมายด้วย
- วีซ่าประเภทท่องเที่ยวต้องมีเงินใช้จ่ายอย่างน้อยวันละ 50 ยูโรต่อวัน

## FOR STUDENT OR CHILD

- กรณีที่เป็นนักเรียน นักศึกษาจะต้องมี หนังสือรับรองจากสถาบันการศึกษา (ภาษาอังกฤษ) ตัวจริง
- กรณีที่เด็กอายุต่ำกว่า 20 ปี เดินทางไปกับ บิดาหรือมารดา ท่านใดท่านหนึ่ง จะต้องทำจดหมายยินยอม โดยที่บิดา,  
มารดา จะต้องไปยื่นเรื่องแสดงความจำนงในการอนุญาตให้บุตรเดินทางไปกับอีกท่านหนึ่ง และเดินทางระบุวันที่  
อย่างถูกต้องออกโดยเขตท้องที่ตามทะเบียนบ้านของเด็ก แปลเป็นภาษาอังกฤษ ได้ ณ ที่ว่าการอำเภอหรือเขต โดยมี  
นายอำเภอ หรือผู้อำนวยการเขตลงลายมือชื่อ และประทับตรารับรองจากทางราชการอย่างถูกต้อง
- การบิดเบือนข้อเท็จจริงประการใดก็ตาม อาจจะถูกจับ มีโทษติดหมายจำคุกเป็นการถาวร และถึงแม้ท่านจะถูกปฏิเสธวีซ่า สถานทูตไม่คืนค่าธรรมเนียมที่  
ได้ชำระไปแล้ว และหากต้องการขอวีซ่าครั้งใหม่ ก็ต้องชำระค่าธรรมเนียมใหม่ทุกครั้ง
  - กรณีที่ท่านยกเลิกการเดินทางยกเว้นจากโควิดแล้ว ทางบริษัทฯขอสงวนสิทธิ์ในการแจ้งสถานทูต ยกเลิกวีซ่าของท่าน เนื่องจากการขอวีซ่าในแต่ละประเทศ จะ  
ถูกบันทึกไว้เป็นสถิติในนามของบริษัทฯ ทางสถานทูตไม่มีนโยบายในการคืนค่าธรรมเนียมวีซ่าให้กับผู้ร้องขอ หากท่านไม่ผ่านการพิจารณาวีซ่า ไม่ว่าจะเป็นอย่าง  
ใดก็ตาม ท่านไม่สามารถเรียกร้องคืนค่าวีซ่าได้

หลังจากการจองทัวร์และชำระเงินมัดจำแล้ว ทางบริษัทฯ ถือว่าท่านได้ยอมรับในข้อตกลง  
และเงื่อนไขที่บริษัทฯ ได้ระบุไว้ข้างต้นทุกประการ