



089-659-1717

Office 095-659-1717

H2otour59@gmail.com

309/167 คอนโดลุมพินี ซิวว ชะอำ ต.ชะอำ อ.ชะอำ จ.เพชรบุรี 76120



ใบอนุญาตเลขที่ 11/08185



@h2otour59

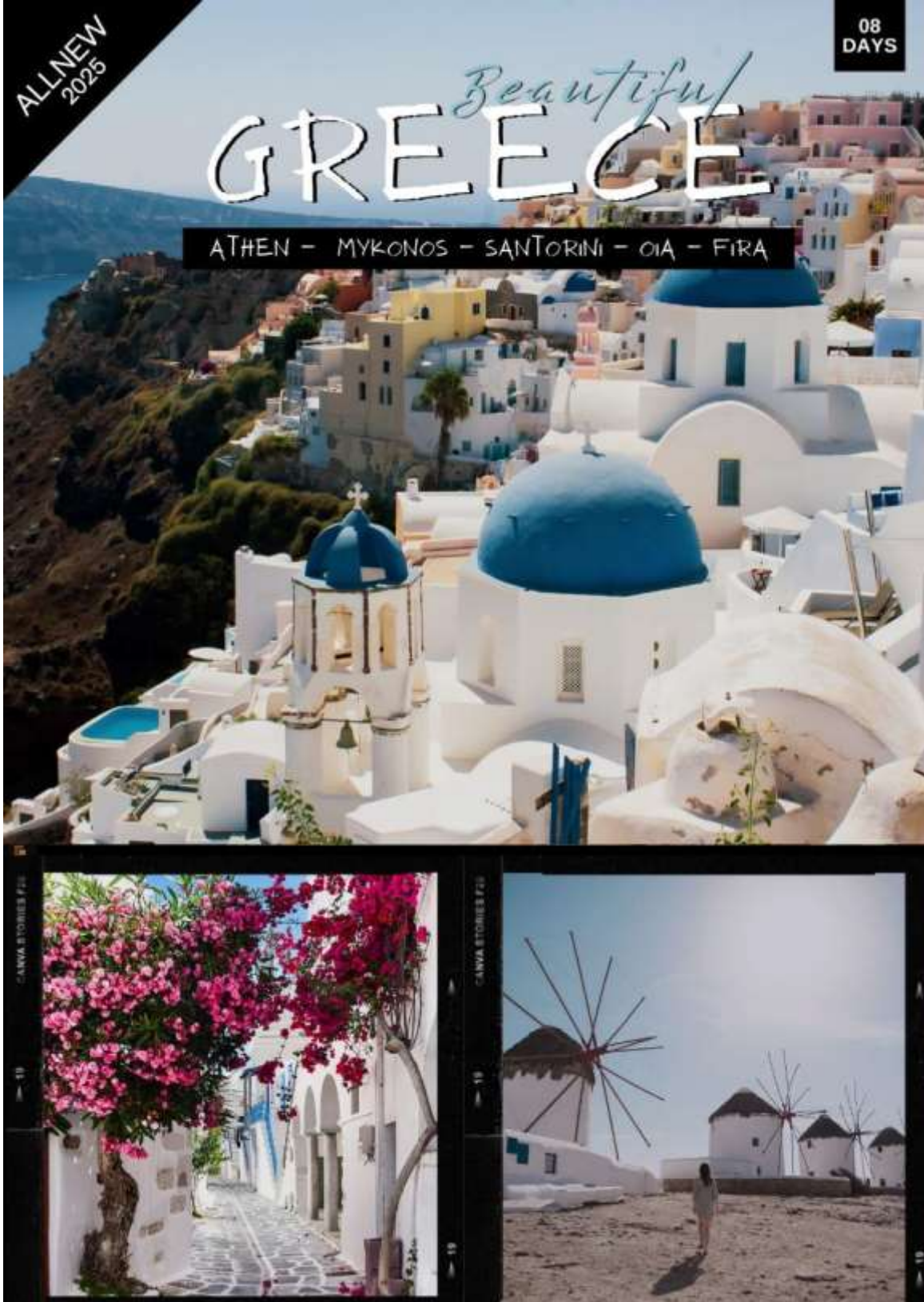

วันที่ 1 กรุงเทพฯ – กรุงอิสตันบูล (ตุรกี)

- 19.00 น. พร้อมคณะที่สนามบินสุวรรณภูมิ ชั้น 4 ประตู 9 เคาน์เตอร์ S สายการบิน Turkish Airlines เจ้าหน้าที่ให้การต้อนรับและอำนวยความสะดวกในการเช็คอิน
- 22.55 น. ออกเดินทางสู่สนามบินกรุงอิสตันบูล (สาธารณรัฐตุรกี) โดยเที่ยวบินที่ TK 069



วันที่ 2 กรุงอิสตันบูล (ตุรกี) – กรุงเอเธนส์ (สาธารณรัฐกรีซ) - อะโครโพลิส - มหาวิหารพาร์เธนอน

- 05.10 น. เดินทางถึงสนามบินอิสตันบูล รอเปลี่ยนเที่ยวบินเพื่อเดินทางสู่ประเทศกรีซ
- 07.40 น. ออกเดินทางสู่กรุงเอเธนส์ ประเทศกรีซ โดยเที่ยวบินที่ TK 1845
- 09.05 น. ถึงสนามบินกรุงเอเธนส์ (เวลาท้องถิ่นช้ากว่าประเทศไทย 5 ชั่วโมง) ผ่านการตรวจคนเข้าเมืองและศุลกากรแล้ว จากนั้นเดินทางโดยรถโค้ชปรับอากาศเข้าสู่ตัวเมืองเอเธนส์ นำชม Panathenaic Olympic Stadium ซึ่งได้สร้างขึ้นเมื่อปี 1896 ซึ่งเป็นสถานที่จัดโอลิมปิกเกมส์เป็นครั้งแรกในยุคโมเดิร์นของกรีซ แล้วไปชมโบราณสถาน Temple of the Olympian Zeus เดิมวิหารเทพเจ้าซุส มีเสาค้ำยันแบบโครินเธียนทั้งหมด 104 ต้นซึ่งปัจจุบันหลงเหลือให้เห็นเพียง 15 ต้นเท่านั้น ภายในวิหารเคยมีรูปปั้นของเทพเจ้าซุสสร้างด้วยงาช้างและทองคำขนาดยักษ์ประทับอยู่ วิหารแห่งนี้ตั้งอยู่ติดกับซุ้มประตูเฮเดรียน (Hadrian's Arch) ซึ่งเป็นแนวแบ่งแยกพื้นที่เขตเมืองเก่าออกจากเมืองใหม่
- 12.00 น. รับประทานอาหารกลางวัน ณ ภัตตาคาร



PARTHENON

รายล้อมด้วยเสาหินแบบดอริกซึ่งได้รับการยอมรับว่าเป็นสถาปัตยกรรมชิ้นเอกของโลก สร้างขึ้นในโลกยุคคลาสสิกหรือยุคทองของกรีซ ช่วงประมาณ 450-300 ปีก่อนคริสตกาล และทั่วโลกต่างยอมรับกันว่าเป็นวิหารแบบดอริกที่ใหญ่ และสมบูรณ์แบบที่สุดในโลกศิลปะของกรีซ ผ่านชมสถานที่สำคัญในสภาพซากปรักหักพังต่างๆซึ่งแสดงให้เห็นถึงความยิ่งใหญ่ของชุมชนในอดีต พิพิธภัณฑ์อะโครโพลิส(Acropolis Museum) รวบรวมสิ่งของมีค่ามากมาย

บ่าย นำท่านเข้าชมอะโครโพลิส หลังจากนั้นนำท่านชมวิหารพาร์เธนอน (Parthenon) วิหารศักดิ์สิทธิ์ที่สร้างด้วยหินอ่อนทั้งหลาย จากนั้นท่านเดินทางสู่ย่านเก่าแก่ บริเวณเชิงเขาที่เรียกว่า พลาซ่า (Plaka) แหล่งรวมนักท่องเที่ยวจากทั่วทุกมุมโลก ถนนหนทางตรอกซอกซอยเต็มไปด้วย ร้านค้า บาร์ภัตตาคาร คีตกีฬา พลุกล่นไปด้วยผู้คน ทั้งกลางวัน และยามค่ำคืน ถนนคนเดินที่เป็นระเบียบสวยงาม

แล้วนำท่านไปช้อปปิ้ง McArthurGlen Designer Outlet Athens ร้านค้าแบรนด์ worldwide กว่า 100 ร้านค้า ให้ท่านได้เลือกซื้อหา และท่านสามารถขอรับคืนภาษีนักท่องเที่ยวได้

18.00 น. รับประทานอาหารค่ำ ณ ภัตตาคาร

นำท่านเข้าสู่ที่พักโรงแรม Piraeus Theoxenia Hotel ***** หรือเทียบเท่าในระดับราคาเดียวกัน



MYKONOS

เป็นสถานที่ที่เหล่าชนชั้นสูงทั่วโลกต่างนิยมล่องเรือยอร์ชมาพักผ่อนตากอากาศ ตลอดจนถึงแบบคาราฮอลลีวูด เป็นเกาะที่มีความงามเหนือจินตนาการโดย เต็มไปด้วยร้านขายของพื้นเมือง และแหล่งรื่นรมย์อันหรูหราของอ่าวรูปกึ่งวงกลม บ้านรูปทรงก้อนน้ำตาล กังหันลมทาศิวลิวอดดา บ้านริมทะเลแบบอีเจียนดั้งเดิมที่ไม่มีสถาปัตยกรรมใดในโลกเสมอเหมือน นับว่าเป็นเอกลักษณ์ของเกาะมิโคนอสอย่างแท้จริง

วันที่ 3	กรุงเอเธนส์ – Sea Jet high speed cruise – มิโคนอส - ย่าน Old Town – ลิตเติ้ล เวนิส – Windmills
06.00 น.	ออกเดินทางสู่ท่าเรือ Piraeus เพื่อเดินทางสู่เกาะมิโคนอส
07.00 น.	ออกเดินทางสู่เกาะมิโคนอสด้วยเรือ SEAJETS CHAMPION JET 1 เรือโดยสารขนาดใหญ่สามารถบรรจุผู้โดยสารได้ถึง 1,000 คนภายในมีจำหน่ายอาหารและเครื่องดื่มใช้เวลาเดินทางประมาณ 2.35 ชั่วโมง ระหว่างทางให้ท่านได้ชมทัศนียภาพของทะเลเอเจียน และความสวยงามของหมู่เกาะต่าง ๆ
09.35 น.	เดินทางถึงเกาะมิโคนอส (Mykonos) หนึ่งในสถานที่ท่องเที่ยวยอดนิยมของกรีซ เป็นหนึ่งในหมู่เกาะ ไชคลาดิส (Cyclades) ในเขตทะเลอีเจียน รถรอรับคณะแล้วเข้าสู่ย่าน มิโคนอสทาวน์ หรือ ไชรา CHORA หรือ ไชรา HORA เมืองหลวงของ เกาะมิโคนอส โดยตัวเมืองนั้นตั้งอยู่บริเวณหน้าอ่าวใกล้กับท่าเรือ เป็นจุดรับ-ส่งนักท่องเที่ยวไปตามจุดต่างๆ มีเรือประมงมากมายจอดเทียบท่าเรียงรายอย่างสวยงาม เป็นเมืองที่ได้รับการขนานนามว่าเป็น “ลิตเติ้ล เวนิส” มีความโดดเด่นและงดงาม อีกทั้งยังได้รับการยอมรับว่าเป็นหนึ่งในสถานที่ที่มีความสวยงามและโรแมนติกที่สุด แห่งหนึ่งของโลก นำชมความงดงามของเหล่าอาคารบ้านเรือนที่ถูกแต่งแต้มด้วยสีขาวตัดกับประตู หน้าต่างสีฟ้าเข้ม ประดับระเบียงด้วยกระถางดอกไม้สีสดสดใส ช่วยเพิ่มสีสันให้เมืองสีขาวแห่งนี้มีชีวิตชีวา มากขึ้นอีกด้วย
12.00 น.	รับประทานอาหารกลางวัน ณ ภัตตาคาร



ป้าย นำท่านเที่ยวชมเสน่ห์ของเกาะมิโคนอสแห่งนี้ ถ่ายภาพกับกังหันลมแห่งมิโคนอส MYKONOS WINDMILLS ซึ่งเป็นสัญลักษณ์แห่งความงามของเกาะเป็นกังหันลมโบราณที่ตั้งรับลมทะเล ถูกสร้างขึ้นในช่วงศตวรรษที่ 16 โดยสถาปัตยกรรมที่มีลักษณะที่คล้ายกัน คือ มีอาคารรูปร่างกลมสีขาว และหลังคาแหลม โดยกังหันถูกใช้ในการผลิตแป้งข้าวสาลี และได้ทำการหยุดการผลิตในช่วงกลางศตวรรษที่ 20 ปัจจุบันเป็นอีกหนึ่งจุดท่องเที่ยวที่ถูกถ่ายภาพมากที่สุดในทะเลอีเจียน

อีสระให้ท่านได้เดินเที่ยวช้อปปิ้งที่ตลอดสองข้างทางล้วนแล้วแต่มีบรรยากาศและกลิ่นอายที่มีความเป็นเมดิเตอร์เรเนียน ตื่นตาไปกับร้านขายของที่ระลึก ร้านเสื้อผ้า หอศิลป์ ร้านอาหาร และคาเฟ่ เล็ก ๆ ที่น่ารัก บาร์

อันทันสมัยมากมาย หรือพักผ่อนแบบชาวกรีก จิบกาแฟสดเข้มข้น ๆ กับเค้กวาฟเฟิลที่ส่งกลิ่นหอมกรุ่น อีสาระให้ท่านได้พักผ่อนอิริยาบถได้ตามอัธยาศัย

18.00 น. รับประทานอาหารค่ำ ณ ภัตตาคาร

นำท่านเข้าสู่ที่พักโรงแรม Hotel Mykonos Kosmoplaz Beach Resort**** หรือเทียบเท่าในระดับเดียวกัน



วันที่ 4 มิโคนอส – Sea Jet high speed cruise – เกาะซานโตรินี่ - หมู่บ้านเอีย

07.00 น. รับประทานอาหารเช้าที่โรงแรม

09.50 น. ออกเดินทางสู่เกาะซานโตรินี่ ด้วยเรือ SEAJETS CHAMPION JET 1

11.30 น. เดินทางถึง เกาะซานโตรินี่ SANTORINI ISLAND เกาะที่ได้รับการยกย่องให้เป็น ราชนิแห่งเมดิเตอร์เรเนียน เพราะโลกชื่นชมในทิวทัศน์ที่สวยงามแปลกตาของเกาะภูเขาไฟแห่งนี้ตั้งอยู่ทางใต้สุดของ หมู่เกาะไซคลาดิส CYCLADES ISLAND ในแถบ ทะเลเอเจียนเกาะแห่งนี้มีขนาดเล็กโดยมีความยาวเพียง 18 กิโลเมตร มีชื่อเสียงโด่งดังเป็นอันดับ 1 ในหมู่เกาะไซคลาดิส มีชาวกรีกอาศัยอยู่บนเกาะไม่ถึงสองหมื่นคน แต่เกาะเต็มไปด้วยความโรแมนติกด้วยกลุ่มบ้านเรือนทรงกระบอกสีขาวสะอาดตา มียอดโบสถ์ทรงโดมรายล้อมรอบด้วยสีฟ้าสดจากทุกทิศประตู่หน้าต่างงดงามดังภาพวาดในโปสการ์ด

12.30 น. รับประทานอาหารกลางวัน ณ ภัตตาคาร





นำท่านเดินทางสู่หมู่บ้านเอีย ความงดงามของหมู่บ้านโดดเด่นสะดุดตาถึงขนาดที่ศิลปินหลายคนนำมาเป็นแบบวาดรูปกันเลยทีเดียว อีสาระท่านเดินชมสิ่งที่เป็นเอกลักษณ์ของหมู่บ้านเอียนั่นก็คือสถาปัตยกรรมสไตล์โคคลาดิสอันโดดเด่น ที่มีรูปทรงเหมือนบ้านชาวกรีกสมัยเก่าในนิยาย ซึ่งเป็นเสน่ห์ดึงดูดนักท่องเที่ยวทั่วโลกต่างเดินทางไปสัมผัสกับความงดงามนี้โดยเฉพาะการได้ออกไปเดินสำรวจตามตรอกซอกซอยเล็กๆ ชมความน่ารักน่าชังของตัวอาคารบ้านเรือน ร้านค้า และโบสถ์ ซึ่งทั้งหมดจะสร้างด้วยอิฐทาสีขาวโพลน ตัดกับท้องฟ้าสีคราม ดอกไม้บานาพันธุ์สีอันสวยงามช่างดูสดใสเหลือเกิน แถมยังตั้งลดหลั่นกันตามหน้าผา สูงชันยิ่งเพิ่มความน่ามองให้กับหมู่บ้านเอียยิ่งขึ้นไปอีก โปรแกรมที่ไม่ควรพลาดเด็ดขาดนั่นก็คือสัมผัสบรรยากาศสุดแสนโรแมนติกของการชมพระอาทิตย์ตกดินที่หมู่บ้านเอีย เป็นจุดชมพระอาทิตย์ตกดินที่สวยงามที่สุดของเกาะ อีสระให้ชมภาพพระอาทิตย์สีแดง สาดแสงอ่อนอมส้มบริเวณปลายท้องฟ้าสีฟ้าครามมองไกลสุดสายตา ช่างเป็นภาพงดงามเหนือคำบรรยายที่ธรรมชาติได้บรรจงสร้างไว้

19.30 น.

รับประทานอาหารค่ำ ณ ภัตตาคาร

นำท่านเข้าสู่ที่พักโรงแรม Fanari Villas Oia**** หรือเทียบเท่าในระดับเดียวกัน



วันที่ 5 เกาะซานโตรินี่ – ล่องเรือในทะเลสาบภูเขาไฟ - ฟิรา – ขึ้นเคเบิลคาร์ - ไวน์เทสดั่ง

08.00 น. รับประทานอาหารเช้าที่โรงแรม

นำท่าน ล่องเรือในทะเลสาบภูเขาไฟ Santorini Volcano ที่สวยงามแปลกตา ซึ่งเกิดจากการระเบิดตัวของภูเขาไฟระเบิดและการยุบตัวของเกาะ โดยเรือจะนำท่านขึ้นสู่บริเวณบ่อน้ำพุร้อน เพื่อให้ท่านได้สัมผัสความงามของน้ำทะเลสีฟ้าสดเหลืองทองแดงแปลกตา ให้ท่านลงไปว่ายน้ำในบ่อน้ำพุร้อน อีกหนึ่งประสบการณ์ที่หาได้ยาก

12.00 น. รับประทานอาหารกลางวัน ณ ภัตตาคาร

นำท่าน แวะชิมไวน์ที่ Santo Winery ที่มีไวน์ให้ท่านได้เลือกชิมหลากหลาย ราคาไม่แพง แถมรสชาตินุ่มลิ้นที่ไม่ควรพลาดลิ้มลอง และซื้อกลับบ้านเป็นของฝาก

นำท่านชม **เมืองฟิรา (Fira)** เมืองหลวงของซานโตรินี่ ซึ่งออกเสียงได้อีกอย่างว่าธีรา (Thira) นั่งเคเบิลคาร์ชมวิวของเกาะซานโตรินี่ แบบมุมสูง และให้ท่านได้สัมผัสประสบการณ์สนุกๆ ด้วยการนั่งลา (Donky) หรือ ชีลา อันเป็นพาหนะที่โด่งดัง และเก่าแก่ของชาวกรีก



19.30 น. รับประทานอาหารค่ำ ณ ภัตตาคาร
นำท่านเข้าสู่ที่พักโรงแรม Fanari Villas Oia**** หรือเทียบเท่าในระดับเดียวกัน



วันที่ 6 เกาะซานโตรินี่ – บินกลับสู่กรุงเอเธนส์

08.00 น. รับประทานอาหารเช้าที่โรงแรม
09.00 น. อำลาเกาะซานโตรินี่ รถรอรับแล้วเดินทางสู่สนามบินออกเดินทางสู่กรุงเอเธนส์
โดยสายการบินภายในประเทศเดินทางกลับถึงกรุงเอเธนส์ รถรอรับท่านแล้วเดินทางสู่ภัตตาคาร
12.00 น. รับประทานอาหารกลางวัน ณ ภัตตาคาร

บ่าย อีสระให้ท่านเที่ยวชมย่าน ซินต์กมาสแควร์ (Syntagma Square หรือ Constitution Square) เพื่อมาที่ดูการ
เปลี่ยนเวรทหาร บริเวณหน้าอาคารรัฐสภา ซึ่งเป็นสถานที่ที่นักท่องเที่ยวส่วนใหญ่ไม่พลาด ชุติที่ทหารใส่เป็นชุดทหารกรีก
โบราณซึ่งมี ลักษณะคล้ายชุดของชายชาวสกอตแลนด์คือใส่เป็นกระโปรง และรองเท้าจะมีลักษณะพิเศษคือมี ฟุติดอยู่ที่
ปลายเท้า และจุดเด่นนั้นอยู่ที่วงทำการเดินของทหารที่ไม่ซ้ำแบบใคร ย่านซินต์กมา เป็นย่านช้อปปิ้งสินค้าทั้งแบรนด์
หรู และแบรนด์ท้องถิ่น ให้ท่านจับจ่ายซื้อหาตามอัธยาศัย

19.00 น. รับประทานอาหาร ณ ภัตตาคาร
นำท่านเข้าสู่ที่พักโรงแรม NJV Plaza Hotel***** หรือเทียบเท่าในระดับเดียวกัน

วันที่ 7 เดินทางกลับกรุงเทพฯ

07.00 น. รับประทานอาหารเช้าที่โรงแรม
10.35 น. ออกเดินทางสู่สนามบินกรุงอิสตันบูล (สาธารณรัฐตุรกี) โดยเที่ยวบินที่ TK 1844
12.05 น. ถึงสนามบินกรุงอิสตันบูล รอเปลี่ยนเที่ยวบินเพื่อเดินทางกลับสู่ประเทศไทย
16.50 น. ออกเดินทางสู่กรุงเทพฯ ประเทศไทย โดยเที่ยวบินที่ TK 058

วันที่ 8 เดินทางกลับถึงประเทศไทย

06.20 น. นำท่านเดินทางกลับถึงกรุงเทพฯ โดยสวัสดิภาพ

ทุกรายการสงกรานต์

จองก่อน 15 ธันวาคม 2567 รับส่วนลดพิเศษ 5,000 บาท

จองก่อน 15 มกราคม 2567 รับส่วนลดพิเศษ 3,000 บาท

PERIOD	Tour Fare Adults	Child 4-11 With Bed	Child 4-6 No Bed	SGL Supp	NO TKT ADL / CHD
12 - 19 เมษายน 68 เทศกาลสงกรานต์	159,000.-	144,000.-	128,000.-	22,000.-	-40,000.-/-30,000.-
01 - 8 พฤษภาคม 68	159,000.-	144,000.-	128,000.-	22,000.-	-40,000.-/-30,000.-
10 - 17 พฤษภาคม 68	159,000.-	144,000.-	128,000.-	22,000.-	-40,000.-/-30,000.-
30 พ.ค. - 6 มิ.ย 68 (วันหยุดนักขัตฤกษ์)	159,000.-	144,000.-	128,000.-	22,000.-	-40,000.-/-30,000.-
9 - 16 กรกฎาคม 68 (วันหยุดนักขัตฤกษ์)	175,000.-	158,000.-	140,000.-	36,000.-	-40,000.-/-30,000.-
25 ก.ค. - 1 ส.ค. 68 (วันหยุดนักขัตฤกษ์)	175,000.-	158,000.-	140,000.-	36,000.-	-40,000.-/-30,000.-
8 - 15 สิงหาคม 68	175,000.-	158,000.-	140,000.-	36,000.-	-40,000.-/-30,000.-
5 - 12 กันยายน 68	159,000.-	144,000.-	128,000.-	22,000.-	-40,000.-/-30,000.-
10 - 17 ตุลาคม 68 (วันหยุดนักขัตฤกษ์)	159,000.-	144,000.-	128,000.-	22,000.-	-40,000.-/-30,000.-

หมายเหตุ

- โปรแกรมดังกล่าวข้างต้นเป็นการนำเสนอโปรแกรมท่องเที่ยว ซึ่งอาจมีการเปลี่ยนแปลงเนื่องจากการจัดโปรแกรมของแต่ละวันเดินทางจะไม่เหมือนกัน โปรแกรมท่องเที่ยวที่สมบูรณ์ครบถ้วนจะส่งให้ท่าน 7 วันก่อนการเดินทางเท่านั้น
- ทางบริษัทได้เตรียมการเดินทางของคณะทัวร์ก่อน 45 วัน โดยซื้อตั๋วเครื่องบิน, เช่ารถโค้ช, จองที่พัก, ร้านอาหาร สถานที่เข้าชมต่างๆ ไว้ล่วงหน้าให้กับกรุ๊ปทัวร์ กรณีที่เกิดเหตุการณ์ อาทิ การยกเลิกเที่ยวบิน, การล่าช้าของสายการบิน, การพลาดเที่ยวบิน (ขึ้นเครื่องไม่ทัน), การนัดหยุดงาน, การจลาจล, ภัยพิบัติ, การถูกปฏิเสธการเข้าเมือง ทำให้การเดินทางล่าช้า หรือเหตุสุดวิสัยอื่นๆ ไม่สามารถเดินทางไปยังจุดหมายตามโปรแกรมได้ หัวหน้าทัวร์ มีสิทธิ์ในการเปลี่ยนโปรแกรมและไม่สามารถคืนเงินค่าใช้จ่ายต่างๆ ที่ชำระแล้ว เพราะทางบริษัทฯ ได้ชำระค่าใช้จ่ายต่างๆ ล่วงหน้าแล้ว และหากมีค่าใช้จ่ายอื่นๆ เกิดขึ้นนอกจากในรายการทัวร์ หัวหน้าทัวร์จะแจ้งให้ท่านทราบ เพราะเป็นสิ่งที่ทางบริษัท ฯ มิอาจรับผิดชอบได้

ค่าทัวร์รวม :

- ค่าตัวเครื่องบินไป-กลับ รวมค่าภาษี และส่วนเพิ่มของน้ำมันเชื้อเพลิง ณ วันที่ 1 ตุลาคม 2567
- ค่ารถโค้ชมาตรฐานยุโรป ท่องเที่ยวตามโปรแกรมที่ระบุ
- ค่าโรงแรมที่พักตามที่ระบุในโปรแกรม หรือเทียบเท่าในระดับราคาเดียวกัน โดยพักเป็นห้องแบบ Twin / Double
- ค่าอาหารตามที่ระบุในรายการ คัดสรรเมนูและให้ท่านได้เลิศรสกับอาหารท้องถิ่นในแต่ละประเทศ
- ค่าทิปพนักงานขับรถท่องเที่ยวตามโปรแกรมตลอดการเดินทาง คิดอัตรา 2 € ต่อท่าน / วัน
- ค่าธรรมเนียมวีซ่ากรีซ (เชงเก้น) ค่าประกันการเดินทางของ บริษัท อลิอันซ์ อยุธยา ประกันภัย จำกัด (มหาชน) (ประเทศไทย) จำกัดแผนการเดินทางท่องเที่ยวแบบกลุ่ม กลุ่มโครงการสูญเสียชีวิต/อวัยวะ/สายตาหรือทุพพลภาพถาวรสิ้นเชิง จากอุบัติเหตุ สำหรับผู้เอาประกันภัย อายุ 16-75 ปี จำนวนเงินเอาประกันภัย 2,000,000 บาท/ ค่ารักษาพยาบาลในต่างประเทศ 2,000,000 รวมค่ารักษาพยาบาลต่อเนื่องหลังจากกลับประเทศไทย 50,000 บาท (ภายใน 7 วันหลังจากกลับประเทศไทย) ครอบคลุมถึงสุขภาพที่ไม่ได้เกิดจากโรคประจำตัว
- หากมีความประสงค์จะเพิ่มความคุ้มครอง ในกรณีสัมภาระในการเดินทางสูญหายตลอดจนความล่าช้าของสัมภาระและเที่ยวบิน กรุณาสอบถามและโปรดศึกษาจากรายละเอียดของกรมธรรม์ตามเอกสาร แนบท้าย ใบจองทัวร์
- ค่ายกกระเป๋าใบใหญ่ท่านละ 1 ใบ น้ำหนักไม่เกิน 23 กิโลกรัม ส่วนกระเป๋าใบเล็กอยู่ในความดูแลของท่านเองไม่เกิน 7 กิโลกรัม

ค่าทัวร์ไม่รวม :

- ค่าภาษีมูลค่าเพิ่ม 7% ของค่าบริการทัวร์
- ค่าภาษีหัก ณ ที่จ่าย 3%
- ค่าทิปหัวหน้าทัวร์ และไกด์ท้องถิ่น
- ค่าทำหนังสือเดินทาง (พาสปอร์ต)
- ค่าใช้จ่ายส่วนตัว อาทิ ค่าโทรศัพท์, ค่าซักรีด, ค่าเครื่องดื่มในห้องพัก และค่าอาหารที่สั่งมาในห้องพัก ค่าอาหารและเครื่องดื่มที่สั่งพิเศษในร้านอาหารนอกเหนือจากที่ทางบริษัทฯ จัดให้ ยกเว้นจะตกลงกันเป็นกรณีพิเศษ เช่น หากท่านทานได้เฉพาะอาหารทะเลเพียงอย่างเดียว ท่านต้องมีค่าใช้จ่ายเพิ่ม
- ชั้นวางกระเป๋า Carry On สำหรับขึ้นเครื่อง ต้องทำการจองล่วงหน้า และมีค่าใช้จ่ายในการนำขึ้นเครื่อง

- อัตราแลกเปลี่ยนอยู่ที่ 40.14 บาท อ้างอิงจากอัตราแลกเปลี่ยน ธนาคารกรุงเทพ ณ วันที่ 10 มิถุนายน 2024 หากช่วงวันเดินทางมีการปรับเปลี่ยนอัตราแลกเปลี่ยนเนื่องจากเงินบาทอ่อน ทางบริษัทขอสงวนสิทธิ์ในการเรียกเก็บเงินส่วนต่าง
- ในกรณีที่สายการบินเรียกเก็บ Fuel Charge เพิ่มจากที่บริษัทคิดไว้ ณ วันที่ 1 มิถุนายน 2024 ค่าน้ำมันผันผวนที่เพิ่มขึ้นทางบริษัทขอสงวนสิทธิ์ในการเรียกเก็บเพิ่มตามความเป็นจริง

การจองทัวร์ (How to make your reservation)

หากท่านสนใจและประสงค์จะเดินทางกับ European Holiday กรุณาติดต่อ Travel Agent ใกล้บ้านหรือที่ท่านรู้จักและเชื่อถือได้ ซึ่งจะดูแลท่านด้วยขั้นตอนที่ง่าย สะดวก และมีประสิทธิภาพ เพื่อเป็นการยืนยันการเดินทางของท่าน **กรุณาจองทัวร์และชำระเงินมัดจำล่วงหน้า 60,000 บาท** ต่อผู้เดินทางหนึ่งท่าน ภายใน 3 วันนับจากวันที่จอง ซึ่งเงินมัดจำดังกล่าวจะเป็นการยืนยันการจองของท่าน และกรุณาชำระค่าทัวร์ส่วนที่เหลือล่วงหน้า 45 วันก่อนการเดินทาง หากท่านไม่ชำระเงินส่วนที่เหลือตามวันที่กำหนด ทางบริษัทถือว่าท่านยกเลิกการเดินทางโดยไม่มีเงื่อนไข **แม้กรณีที่ยังไม่ทราบผลวีซ่า ทางบริษัท ขออนุญาตเก็บค่าทัวร์ที่เหลือทั้งหมดก่อน ตามเงื่อนไขการ ชำระเงินค่าทัวร์ทั้งหมดก่อนเดินทาง 45 วัน**

ทางบริษัท ขอสงวนสิทธิ์ในการไม่รับจองทัวร์ (Cannot make your reservation)

เนื่องจากสถานที่ท่องเที่ยวต่างๆ ในโปรแกรมไม่เอื้ออำนวยต่อบุคคลดังต่อไปนี้ ทางบริษัท ขอสงวนสิทธิ์ในการไม่รับจองทัวร์สำหรับลูกค้าดังต่อไปนี้

- เด็กที่มีอายุในระหว่างแรกเกิดถึง 3 ขวบ
- ผู้สูงอายุที่มีความจำเป็นต้องใช้วีลแชร์, ไม่เท่า หรือเครื่องมือต่างๆ ในการพยุงตัว
- ผู้เดินทางที่บ่งบอกการเป็นบุคคลไร้ความสามารถ
- ท่านที่มีความประสงค์จะร่วมเดินทางกับทัวร์ หรือแยกจากคณะทัวร์ระหว่างทาง/กลางทาง
- บุคคลที่มีความประพฤติไม่เหมาะสมระหว่างทัวร์ อาทิเช่น ผู้ที่ดื่มสุราบนรถ, ไม่รักษาเวลา, เสียดัง พูดจาหยาบคาย สร้างความรำคาญให้แก่ผู้ร่วมคณะ, ผู้ที่ไม่ยอมรับเงื่อนไขระหว่างทัวร์ ที่มีระบุอยู่ชัดเจนในโปรแกรมทัวร์, ผู้ที่ก่อหวอด ประท้วง ยุยงให้ผู้ร่วมเดินทางบังคับให้หัวหน้าทัวร์ต้องทำการนอกเหนือโปรแกรมทัวร์ ซึ่งบางครั้งอาจจะมีผลกระทบกับผู้ร่วมคณะท่านอื่นหรือโปรแกรมท่องเที่ยวได้

ค่าธรรมเนียมประกันภัยและค่าธรรมเนียมน้ำมันเชื้อเพลิงของสายการบิน

คิดตามอัตราที่ทางสายการบินปรับค่าธรรมเนียม ณ วันที่ 1 พฤษภาคม 2567 การเปลี่ยนแปลงของสายการบินในภายหลัง ถือเป็นค่าตัวส่วนเพิ่มที่ทางบริษัทฯ ขอสงวนสิทธิ์ในการเรียกเก็บตามความเป็นจริง ณ วันที่ออกตั๋ว

† ค่าเข้าชมสถานที่ต่างๆ

การจัดโปรแกรมทัวร์เป็นการกำหนดโปรแกรมตลอดทั้งปี หากวันเดินทางดังกล่าวตรงกับวันที่สถานที่เข้าชมนั้น ๆ ปิดทำการ หรือ ปิดโดยมิได้แจ้งล่วงหน้า หรือ การเปิดรับจองผ่านทาง Online โดยในวันที่คณะจะเข้าชมไม่สามารถจองผ่านระบบดังกล่าวได้ ทางบริษัทฯจะคืนเงิน Entrance Fee ตามที่ระบุไว้ในเอกสารของสถานที่นั้นๆ หรือ สลับโปรแกรมเพื่อให้ท่านได้เข้าชมสถานที่ดังกล่าวได้ แต่หากมีการล่าช้า หรือเหตุหนึ่งเหตุใดในระหว่างการเดินทาง เป็นผลทำให้ท่านไม่สามารถเข้าชมสถานที่ดังกล่าวได้ ทางบริษัทฯจะไม่มี การคืนเงินใดให้แก่ท่าน เนื่องจากได้ชำระ Reservation Fee ไปแล้ว กรุณาสอบถามรายละเอียดสถานที่เข้าชมจากเจ้าหน้าที่ในช่วงวันเดินทางของท่านก่อนชำระเงิน

โรงแรมและห้องพัก

- ห้องพักแบบ Twin คือห้องพักที่มีเตียงเดี่ยวขนาดเล็ก 3.5 ฟุต 2 เตียงในหนึ่งห้อง / สำหรับพัก 2 ท่าน
- ห้องพักแบบ Double คือห้องพักที่มีเตียงขนาด Queen Size ขนาด 5 ฟุต 1 เตียง / สำหรับพัก 2 ท่าน
- ห้องพักแบบ Triple Room คือห้องพักที่เตียงขนาด 5 ฟุต 1 เตียง+3.5 ฟุต 1 เตียง / หรือเตียง 3.5 ฟุต 3 เตียง / สำหรับผู้พัก 3 ท่าน (ทั้งนี้ขึ้นอยู่กับការวางผังมาตรฐานในแต่ละโรงแรมที่แตกต่างกันในแต่ละประเทศ)
- ห้องพักแบบ Single คือห้องพักที่มีเตียงขนาดเล็กขนาด 3.5 ฟุต 1 เตียงในหนึ่งห้อง / สำหรับพัก 1 ท่าน
- ห้องพักแบบ Double Single Used คือห้องพักที่มีเตียงขนาด Queen Size ขนาด 5 ฟุต 1 เตียง / สำหรับพัก 1 ท่าน
- ห้องพักในโรงแรมเป็นแบบห้องพักคู่ (Twin / Double) ในกรณีที่ท่านมีความประสงค์จะพักแบบ 3 ท่าน / 3 เตียง (Triple Room) ขึ้นอยู่กับข้อจำกัดของห้องพัก และการวางรูปแบบของห้องพักของแต่ละโรงแรม ซึ่งมักมีความแตกต่างกัน ซึ่งอาจจะทำให้ท่านไม่ได้ห้องติดกันตามที่ต้องการ
- โรงแรมหลายแห่งในยุโรปจะไม่มีเครื่องปรับอากาศ เนื่องจากอยู่ในแถบที่มีอุณหภูมิต่ำ เครื่องปรับอากาศที่มีจะให้บริการในช่วงฤดูร้อนเท่านั้น

- ในกรณีที่มีการจัดประชุมนานาชาติ (Trade Fair) เป็นผลให้ค่าโรงแรมสูงขึ้น 3-4 เท่าตัว บริษัทฯ ขอสงวนสิทธิ์ในการปรับเปลี่ยน หรือย้ายเมืองเพื่อให้เกิดความเหมาะสม
- โรงแรมในยุโรปที่มีลักษณะเป็น Traditional Building ห้องที่เป็นห้องเดี่ยวอาจเป็นห้องที่มีขนาดกะทัดรัด และไม่มีอ่างอาบน้ำ ซึ่งขึ้นอยู่กับการออกแบบของแต่ละโรงแรมนั้น ๆ และห้องแต่ละห้องอาจมีลักษณะแตกต่างกันด้วย หากท่านต้องการความสะดวกสบายและห้องใหญ่กว่า ท่านสามารถจ่ายเพิ่มเป็นห้องแบบ DOUBLE SINGLE USE เป็นค่าใช้จ่ายเพิ่มเติมได้

กระเป๋าเดินทาง

- ค่ายกกระเป๋าใบใหญ่ท่านละ 1 ใบ น้ำหนักไม่เกิน 23 กิโลกรัม (ขอสงวนสิทธิ์ในการคืนเงินในกรณีบางโรงแรมไม่สามารถจัดการได้) ส่วนกระเป๋าใบเล็กอยู่ในความดูแลของท่านเองไม่เกิน 7 กิโลกรัม
****ความเสียหายอันเกิดจากการยกขึ้นลงโดยคนขับรถ หรือ พนักงานโรงแรม ท่านไม่อาจเรียกร้องค่าชดเชยในความเสียหายได้****
- สำหรับน้ำหนักของสัมภาระที่ทางสายการบินอนุญาตให้บรรทุกใต้ท้องเครื่องบิน คือ 23 กิโลกรัม (สำหรับผู้โดยสารชั้นประหยัด / Economy Class Passenger) การเรียกค่าระวางน้ำหนักเพิ่มเป็นสิทธิของสายการบินที่ท่านไม่อาจปฏิเสธได้
- สำหรับกระเป๋าสัมภาระที่ทางสายการบินอนุญาตให้นำขึ้นเครื่องได้ ต้องมีน้ำหนักไม่เกิน 7 กิโลกรัม และมีความกว้าง+ยาว+สูง ไม่เกิน 115 เซนติเมตร หรือ 25 เซนติเมตร (9.75 นิ้ว) x 56 เซนติเมตร (21.5 นิ้ว) x 46 เซนติเมตร (18 นิ้ว) ****ในกรณีที่ เป็น Luggage Cabin ท่านต้องซื้อกระเป๋าสัมภาระเพื่อนำขึ้นเครื่องแยกต่างหาก****
- ในบางรายการทัวร์ ที่ต้องมีบินด้วยสายการบินภายในประเทศ น้ำหนักของกระเป๋าอาจจะถูกกำหนดให้ต่ำกว่ามาตรฐานได้ ทั้งนี้ขึ้นอยู่กับข้อกำหนดของแต่ละสายการบิน บริษัท ฯ ขอสงวนสิทธิ์ไม่รับภาระความรับผิดชอบค่าใช้จ่ายในน้ำหนักส่วนที่เกิน
- กระเป๋าและสัมภาระที่มีล้อเลื่อน แม้จะมีขนาดตามกำหนด แต่ทางสายการบินถือว่าเป็น Luggage Cabin และกำหนดให้ผู้โดยสารชำระเงินเพิ่มในกรณีที่นำขึ้นเครื่อง
- บริษัทฯ ขอสงวนสิทธิ์ในความรับผิดชอบต่อกรณีเกิดการสูญหาย, สูญหายของกระเป๋า และสัมภาระของผู้โดยสาร ซึ่งความรับผิดชอบให้เป็นไปตามกรมธรรม์แบบ MSIG

- ค่าดูแลขนส่งกระเป๋าเดินทางโดยสายการบิน , Coach Driver และ Hotel Porter service ในระหว่างการเดินทางท่องเที่ยว หากเกิดความเสียหาย หรือ สูญหาย หรือ ทรัพย์สินมีค่าสูญหายในทุกกรณี ท่านสามารถเรียกร้องได้ตามสิทธิที่ระบุไว้ในกรมธรรม์การเดินทางเท่านั้น ทางบริษัทฯ ขอสงวนสิทธิ์ความรับผิดชอบในทุกกรณี

การยกเลิกการจองทัวร์ (Cancellation)

ยกเลิกก่อนการเดินทาง 30 วัน ทางบริษัทจะคืนค่าใช้จ่ายที่สามารถคืนได้

ยกเลิกก่อนการเดินทางน้อยกว่า 30 วัน ไม่คืนค่าทัวร์ ค่าวีซ่า และค่าโรงแรม (หัก 100% ของค่าทัวร์)

- หากท่านยกเลิกการเดินทางในเงื่อนไขใด เงื่อนไขหนึ่ง แต่ท่านสามารถหาผู้เดินทางมาแทนได้ โดยสามารถยื่นขอวีซ่าได้ทันตามกำหนดเวลา ทางบริษัทฯ จะคิดค่าใช้จ่ายเพิ่มคือค่าวีซ่า และค่าเปลี่ยนชื่อตัวเท่านั้น และต้องไม่อยู่ในเงื่อนไขของตัวที่ NON-CHANGE NAME & NON-REFUND
- หากท่านยกเลิกการเดินทาง อันเนื่องมาจากบุคคลใดบุคคลหนึ่งในคณะของท่านไม่ได้รับการพิจารณาอนุมัติวีซ่า ไม่ว่าจะด้วยเหตุผลใดๆ ก็ตามอันเป็นการพิจารณาของสถานทูต ซึ่งการยกเลิกเฉพาะบุคคลหรือยกเลิกพร้อมกันทั้งหมด ให้ถือเป็นการยกเลิกตามเงื่อนไขของวันเวลาที่ยกเลิกดังกล่าวข้างต้น ในกรณีที่ท่านไม่แน่ใจว่าจะได้รับการพิจารณาอนุมัติวีซ่าจากทางสถานทูต ทางบริษัทฯ ขอแนะนำให้ท่านยื่นขอวีซ่าแบบเดี่ยว ซึ่งจะรู้ผลเร็วกว่าการยื่นขอวีซ่าแบบกรุ๊ป

บริษัทฯ ขอสงวนสิทธิ์ในการยกเลิกการเดินทางในกรณีที่ผู้เดินทาง ต่ำกว่า 15 ท่าน โดยที่จะแจ้งให้ผู้เดินทางทราบล่วงหน้าก่อน 15 วัน และขอสงวนสิทธิ์ในการเปลี่ยนแปลงการท่องเที่ยว รวมทั้งไม่สามารถรับผิดชอบต่อกรณีที่เกิดเหตุจำเป็นสุดวิสัยดังนี้ การล่าช้าของสายการบิน, การนัดหยุดงาน, ภัยธรรมชาติ, การก่อจลาจล, อุบัติเหตุ ฯลฯ และทางบริษัทฯ จะไม่รับผิดชอบต่อค่าใช้จ่ายที่เกิดขึ้น หากท่านถูกปฏิเสธการเข้าเมือง อันเนื่องจากการกระทำที่ส่อไปในทางผิดกฎหมายหรือการหลบหนีเข้าเมือง ฯลฯ และจะไม่คืนเงินค่าทัวร์ที่ท่านชำระมาแล้ว

หมายเหตุและเงื่อนไขเพิ่มเติม

- กรณีที่ท่านออกบัตรโดยสารขาไป-ขากลับ และบัตรโดยสารภายในเอง (ตัวภายในประเทศ เช่น ตัวเครื่องบิน , ตัวรถทัวร์ , ตัวรถไฟ) กรุณาติดต่อสอบถามเพื่อยืนยัน กับเจ้าหน้าที่ก่อนทุกครั้ง และควรจองบัตรโดยสารภายในที่สามารถเลื่อนวันและเวลาเดินทางได้ เพราะมีบางกรณีที่สายการบินอาจมี การปรับเปลี่ยนไฟล์ทบิน หรือ เวลาบิน โดยไม่แจ้ง ให้ทราบล่วงหน้า ทั้งนี้ขึ้นอยู่กับฤดูกาล สภาพภูมิอากาศ และ ตารางบินของท่าอากาศยาน เป็นสำคัญ เท่านั้น สิ่งสำคัญ ท่านจำเป็นต้องมาถึงสนามบินเพื่อเช็คอินก่อนเครื่องบิน อย่างน้อย 3 ชั่วโมง โดยในส่วนนี้หากเกิด ความเสียหายใดๆบริษัทขอสงวนสิทธิ์ในการไม่รับผิดชอบค่าใช้จ่ายที่เกิดขึ้นใดๆทั้งสิ้น
- กรณีที่ออกบัตรโดยสาร (ตัว) เรียบร้อยแล้ว มีรายละเอียดส่วนใดผิด ทางบริษัทขอสงวนสิทธิ์ในการรับผิดชอบไม่ ว่าส่วนใดส่วนหนึ่ง หากท่านไม่ดำเนินการส่งสำเนาหน้าแรกของหนังสือเดินทางให้ทางบริษัทเพื่อใช้ในการออกบัตรโดยสาร
- หลังจากท่านชำระค่าตั๋วครบตามจำนวนเรียบร้อยแล้วทางบริษัทจะนำส่งใบนัดหมายและเตรียมตัวการเดินทาง ให้ท่านอย่างน้อย 3 หรือ 5 วัน ก่อนออกเดินทาง
- ในกรณีบริษัทออกบัตรโดยสารเครื่องบินแบบหมู่คณะ (ตัวกรุ๊ป) ท่านจะไม่สามารถเลื่อนไฟล์ท วันไปหรือกลับส่วนใดได้ จำเป็นจะต้องไป และ กลับ ตามกำหนดการเท่านั้น หากต้องการเปลี่ยนแปลงกรุณาติดต่อเจ้าหน้าที่เป็นกรณีพิเศษ
- กรณีที่ท่านเป็นอิสลาม ไม่ทานเนื้อสัตว์ หรือ แพ้อาหารบางประเภท กรุณาแจ้งเจ้าหน้าที่เป็นกรณีพิเศษ
- บริษัทฯ จะไม่รับผิดชอบต่อความเสียหายในเหตุการณ์ที่เกิดจากยานพาหนะ การยกเลิกเที่ยวบิน การล่าช้าของสายการบิน ภัยธรรมชาติ การเมือง จราจร ประท้วง คำสั่งของเจ้าหน้าที่รัฐ และอื่นๆ ที่อยู่นอกเหนือการควบคุมของทางบริษัท
- เมื่อท่านออกเดินทางไปกับคณะแล้ว ท่านงดใช้บริการใดบริการหนึ่ง หรือไม่เดินทางพร้อมคณะ ถือว่าท่านสูญเสียสิทธิ์ ไม่สามารถเรียกร้องค่าบริการคืนได้ ไม่ว่าจะกรณีใดๆทั้งสิ้น
- บริษัทขอสงวนสิทธิ์ ในการไม่รับผิดชอบต่อใดๆทั้งสิ้น หากเกิดสิ่งของสูญหายระหว่างการเดินทางและขอสงวนสิทธิ์ในการเรียกเก็บ ค่าใช้จ่ายตามจริง กรณีท่านลืมสิ่งของไว้ที่โรงแรมและจำเป็นต้องส่งมายัง จุดหมายปลายทางตามที่ท่านต้องการ
- บริษัทขอสงวนสิทธิ์การเก็บค่าน้ำมันและภาษีสนามบินทุกแห่งเพิ่มหากสายการบินมีการปรับขึ้นก่อนวันเดินทาง

- เนื่องจากการเดินทางท่องเที่ยวในครั้งนี้เป็น การชำระแบบจ่ายขาดกับบริษัทในต่างประเทศ ทางบริษัทจึงขอสงวนสิทธิ์ ไม่ สามารถขอรับเงินคืนได้ในบริการบางส่วน หรือ ส่วนใดส่วนหนึ่งที่ท่านไม่ต้องการได้รับบริการ หาก ระหว่างเดินทาง สถานที่ท่องเที่ยวใด ที่ไม่สามารถเข้าชมได้ ไม่ว่าจะด้วยสาเหตุใดก็ตาม ทางบริษัทขอสงวนสิทธิ์ใน การไม่สามารถคืนค่าใช้จ่ายไม่ว่าส่วนใดส่วนหนึ่งให้ท่าน เนื่องจากทางบริษัทได้ทำการจองและถูกเก็บค่าใช้จ่าย แบบเหมาจ่ายไปล่วงหน้าทั้งหมดแล้ว แต่หากกรณีสถานที่เข้าชม ไม่สามารถเข้าชมได้ เนื่องจากสภาพอากาศ ทางบริษัทจะทำการเรียกเงินคืนจากบริษัทในต่างประเทศให้ท่าน ใช้เวลาทำการ 15-30 วัน (ไม่รวมเสาร์-อาทิตย์)
- หากมีสถานที่ ร้านค้าที่ไม่สามารถเปิดให้บริการได้ภายหลัง โปรแกรมอาจมีการเปลี่ยนแปลงได้ตามความ เหมาะสม โดยไม่แจ้งให้ทราบ ล่วงหน้า โดยส่วนนี้ทางบริษัทจะคำนึงถึงประโยชน์ของลูกค้าเป็นสำคัญหากกรณี ที่ จำเป็นจะต้องมีค่าใช้จ่ายเพิ่ม ทางบริษัทจะแจ้งให้ ทราบล่วงหน้า
- บริษัทฯ ขอสงวนสิทธิ์ในการยกเลิกการเดินทางในกรณีที่มีผู้เดินทาง ต่ำกว่า 15 ท่าน โดยที่จะแจ้งให้ผู้เดินทาง ทราบล่วงหน้าก่อน 10-15 วัน ค่าวีซ่าที่ดำเนินการไปแล้วท่านจะไม่สามารถขอเงินคืนได้ และขอสงวนสิทธิ์ในการ เปลี่ยนแปลงการท่องเที่ยว รวมทั้งไม่สามารถรับผิดชอบจากกรณีที่เกิดเหตุจำเป็นสุดวิสัยดังนี้ การล่าช้าของสาย การบิน, การนัดหยุดงาน, ภัยธรรมชาติ, การก่อจลาจล, อุบัติเหตุ ฯลฯ และทางบริษัทฯ จะไม่รับผิดชอบค่าใช้จ่ายที่ เกิดขึ้น หากท่านถูกปฏิเสธการเข้าเมือง อันเนื่องจากการกระทำที่ส่อไปในทางผิดกฎหมายหรือการหลบหนีเข้า เมือง ฯลฯ และจะไม่คืนเงินค่าทัวร์ที่ท่านชำระมาแล้ว หลังจากการจองทัวร์และชำระเงินมัดจำแล้ว ทางบริษัทฯ ถือ ว่าท่านได้ยอมรับในข้อตกลงและเงื่อนไขที่บริษัทฯ ได้ระบุไว้ข้างต้นทุกประการ

เอกสารในการยื่นวีซ่าของประเทศกรีซ

(15 วันทำการ ไม่นับวันเสาร์ - อาทิตย์และวันหยุด)

การขอวีซ่าประเทศกรีซผู้เดินทางทุกท่านต้องมา สแกนลายนิ้วมือ ด้วยตนเอง ณ สถานทูตกรีซ

- **PASSPORT**
พาสปอร์ตที่ยังไม่หมดอายุ และมีอายุไม่ต่ำกว่า 6 เดือนก่อนวันหมดอายุ หากมีพาสปอร์ตเล่มเก่าไม่ว่าจะเคยมีวีซ่าในกลุ่มประเทศเชงเก้นหรือประเทศอื่น ต้องนำไปแสดงด้วยเพื่อเป็นการง่ายต่อการอนุมัติวีซ่า
- **Required Documentation**
 - สำเนาทะเบียนบ้าน / สำเนาบัตรประชาชน หรือบัตรข้าราชการ / สำเนาใบเปลี่ยนชื่อ-สกุล / สำเนาทะเบียนสมรส, หย่า สำเนาสูติบัตร ในกรณีอายุไม่ถึง 20 ปีบริบูรณ์

- หนังสือรับรองการทำงานจากบริษัท (ภาษาอังกฤษ) / สังกัดที่ท่านทำงานอยู่ต้องเป็นภาษาอังกฤษเท่านั้นโดยระบุตำแหน่ง, อัตราเงินเดือนในปัจจุบัน, วันเดือนปีที่เริ่มทำงานกับบริษัทนี้ และช่วงเวลาที่ยอลางานเพื่อเดินทางไปท่องเที่ยว หลังจากนั้นจะกลับมาทำงานตามปกติหลังครบกำหนดลา และสลิปเงินเดือนย้อนหลัง 3 เดือน
- กรณีที่เป็นเจ้าของกิจการ ขอสำเนาใบทะเบียนการค้า, ใบทะเบียนพาณิชย์ และหนังสือรับรองบริษัทที่ คัดไว้ไม่เกิน 1 เดือน พร้อมวัตถุประสงค์ หรือใบเสียภาษี และหลักฐานการเงินของบริษัท ย้อนหลัง 6 เดือน
- หนังสือรับรองจากทางธนาคาร และ Statement บัญชีเงินฝากออมทรัพย์ส่วนตัว ย้อนหลัง 6 เดือน การเงินต้องอัปเดตเป็นเดือนปัจจุบัน ควรเลือกเล่มที่มีการเข้าออกของเงินสม่ำเสมอ และมีจำนวนไม่ต่ำกว่า 6 หลัก เพื่อให้เห็นว่ามีความฐานะการเงินเพียงพอที่จะครอบคลุมกับค่าใช้จ่ายได้อย่างไม่เดือดร้อนเมื่อกลับสู่ภูมิลำเนา ในกรณีที่เดินทางไปเป็นครอบครัวหากใช้บัญชีใดบัญชีหนึ่งในการยื่นขอวีซ่า ต้องออกหนังสือรับรองค่าใช้จ่ายในครอบครัวด้วย *****สถานทูตไม่รับบัญชีกระแสรายวัน*****
- กรณีที่บริษัทของท่าน เป็นผู้รับผิดชอบค่าใช้จ่ายในการเดินทางให้กับผู้เดินทางทั้งหมด นอกเหนือจากเอกสารข้อ 1-6 แล้ว ทางบริษัทจะต้องออกจดหมายอีกฉบับเพื่อแสดงความรับผิดชอบต่อค่าใช้จ่าย และการกลับมาทำงานของท่าน โดยระบุชื่อผู้เดินทางและเหตุผลที่จัดการเดินทางนี้ในจดหมายด้วย

● FOR STUDENT OR CHILD

- กรณีที่เป็นนักเรียน นักศึกษาจะต้องมี หนังสือรับรองจากสถาบันการศึกษา (ภาษาอังกฤษ) ตัวจริง
- กรณีที่เด็กอายุต่ำกว่า 20 ปี เดินทางไปกับ บิดาหรือมารดา ท่านใดท่านหนึ่ง จะต้องทำจดหมายยินยอม โดยที่บิดา, มารดา จะต้องไปยื่นเรื่องแสดงความจำนงในการอนุญาตให้บุตรเดินทางไปกับอีกท่านหนึ่งได้ ณ ที่ว่าการอำเภอหรือเขต โดยมีนายอำเภอ หรือผู้อำนวยการเขตลงลายมือชื่อ และประทับตรารับรองจากทางราชการอย่างถูกต้อง
- การบิดเบือนข้อเท็จจริงประการใดก็ตาม อาจจะถูกจับ มีให้เดินทางเข้าประเทศเป็นการถาวร และถึงแม้ว่าท่านจะถูกปฏิเสธวีซ่า สถานทูตไม่คืนค่าธรรมเนียมที่ได้ชำระไปแล้ว และหากต้องการขอยื่นคำร้องใหม่ ก็ต้องชำระค่าธรรมเนียมใหม่ทุกครั้ง
- กรณีที่ท่านยกเลิกการเดินทางภายหลังจากได้วีซ่าแล้ว ทางบริษัทฯ ขอสงวนสิทธิ์ในการแจ้งสถานทูต ยกเลิกวีซ่าของท่าน เนื่องจากการขอวีซ่าในแต่ละประเทศ จะถูกบันทึกไว้เป็นสถิติในนามของบริษัทฯ ทางสถานทูตไม่มี

นโยบายในการคืนค่าธรรมเนียมวีซ่าให้กับผู้ร้องขอ หากท่านไม่ผ่านการพิจารณาวีซ่า ไม่ว่าจะเป็เหตุผลใดก็ตาม
ท่านไม่สามารถเรียกร้อนคืนค่าวีซ่าได้

หลังจากการจองทัวร์และชำระเงินมัดจำแล้ว ทางบริษัทฯ ถือว่าท่านได้ยอมรับในข้อตกลง และเงื่อนไขที่บริษัทฯ ได้ระบุไว้
ข้างต้นทุกประการ