



089-659-1717

Office 095-659-1717

H2otour59@gmail.com

309/167 คอนโดลุมพินี ชิววี่ ซะอำ ต.ชะอำ อ.ชะอำ จ.เพชรบุรี 76120



ใบอนุญาตเลขที่ 11/08185



@h2otour59

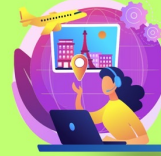

2024

GEORGIA คึกคัก ฉั้่นรักจอร์เจีย 6 วัน 4 คืน

เที่ยวจอร์เจีย ดินแดนสองทวีป สัมผัสดินแดนศักดิ์สิทธิ์แห่งเทือกเขาคอเคซัส

โดยสารการบิน AIR ARABIA (G9)

VGE64G9-10

6D4N GEORGIA คึกคัก ฉั้่นรักจอร์เจีย

AirArabia
ออกเดินทาง
ม.ค. - เม.ย. 68
เริ่มต้น
36,999

มหาวิหารจาวารี • วิหารสเวทิตไซ • อุทยานประวัติศาสตร์จอร์เจีย • Freedom Square • เนโครโพลิสบิซันไทน์กาลา
อูลูสตาดีนพระเมารัส • โคมารโบโกราต อคาโบโกราต • สะพานแห่งสันติภาพ • เป็นต้นตอถนนเคอเคซัส
เมืองเก่าโซฟี • ตารานปีทูลูยี • ถนนคนเดิน รูสตาเวลี • โมสกีตอดี เมืองบอร์ • ฮอปป์ม East Point Mall

วันที่	โปรแกรมทัวร์	อาหาร			โรงแรม
		เช้า	เที่ยง	เย็น	
1	สนามบินสุวรรณภูมิ - สนามบินชาร์จาห์ - สนามบินทบิลีซี - Galleria Mall			✗	โรงแรมมาตรฐานจอร์เจีย 4 ดาว หรือเทียบเท่า
2	อุทยานประวัติศาสตร์จอร์เจีย - วิหารสเวตส์โคเวลี - มหาวิหารจวารี - Freedom Square	✓	✓	✗	โรงแรมมาตรฐานจอร์เจีย 4 ดาว หรือเทียบเท่า
3	นั่งกระเช้าชมป่ามณาริกาลา - อนุสาวรีย์พระแม่จอร์เจีย - ถ่ายรูปหน้าโรงอาบน้ำโบราณ อะบาโนตูบानी - สะพานแห่งสันติภาพ - เดินเล่นถนนคนเดินชาเตอนี้	✓	✓	✗	โรงแรมมาตรฐานจอร์เจีย 4 ดาว หรือเทียบเท่า
4	เมืองไซห์นากี - ชมเมืองเก่าไซห์นากี - อารามนักบุญนีโน่ - ถนนคนเดิน Rustaveli Avenue	✓	✓	✗	โรงแรมมาตรฐานจอร์เจีย 4 ดาว หรือเทียบเท่า
5	โบสถ์ทรินิตี้ วิหารศักดิ์สิทธิ์ของเมืองทบิลีซี - ซุปเปอร์มาร์เก็ต East Point Mall - สนามบินทบิลีซี - สนามบินชาร์จาห์	✓	✗	✗	
6	สนามบินสุวรรณภูมิ	✗			

** รายการทัวร์ข้างต้นอาจมีการสลับปรับเปลี่ยนได้ตามความเหมาะสม ขึ้นอยู่กับสถานการณ์หน้างาน **

ตารางการเดินทาง สายการบินแอร์อาระเบีย

AirArabia

ขาไป

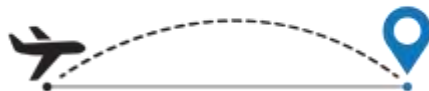

G9-822 BKK-SHJ 08.10-12.10

G9-293 SHJ-TBS 13.05-16.30

ขากลับ

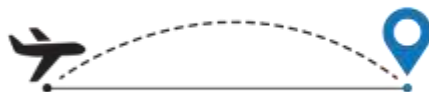

G9-294 TBS-SHJ 17.20-20.25

G9-821 SHJ-BKK 22.20-07.20+1

AirArabia
العربية للطيران



อัตราค่าบริการ

กำหนดวันเดินทาง	ราคาโปรโมชั่นพิเศษ		
	ราคาทัวร์ ผู้ใหญ่ / เด็ก	ราคาจอยแลนต์ (ไม่รวมตัว เครื่องบิน)	พักเดี่ยว (เพิ่ม)
28 มกราคม-02 กุมภาพันธ์ 2568 **วันตรุษจีน**	38,888	19,900	7,900
11-16 กุมภาพันธ์ 2568 **วันมาฆบูชา**	38,888	19,900	7,900
25 กุมภาพันธ์-02 มีนาคม 2568	37,777	19,900	7,900
04-09 มีนาคม 2568	37,777	19,900	7,900
11-16 มีนาคม 2568	36,999	19,900	7,900
02-07 เมษายน 2568 **วันจักรี**	41,999	21,900	9,900
11-16 เมษายน 2568 **วันสงกรานต์**	43,999	21,900	9,900
12-17 เมษายน 2568 **วันสงกรานต์**	43,999	21,900	9,900
13-18 เมษายน 2568 **วันสงกรานต์**	42,999	21,900	9,900
14-19 เมษายน 2568 **วันสงกรานต์**	42,999	21,900	9,900
15-20 เมษายน 2568 **วันสงกรานต์**	41,999	21,900	9,900
30 เมษายน-05 พฤษภาคม 2568 **วันแรงงาน**	42,999	21,900	9,900
01-06 พฤษภาคม 2568 **วันแรงงาน**	42,999	21,900	9,900

เด็กทารก Infant ราคาท่านละ 9,900 บาท (ทารกต้องมีอายุไม่เกิน 2 ปีบริบูรณ์ ณ วันเดินทางกลับ)

****เด็กทารก ไม่มีที่นั่งบนเครื่องบิน ไม่มีน้ำหนักกระเป๋า ไม่มีเตียง****

****จอยแลนต์ (ไม่รวมตัวเครื่องบิน ไป-กลับ) หากลูกค้าต้องการจอยแลนต์ กรุณาสอบถามสถานะกรุ๊ปก่อนทำการจอง****

*ค่าบริการข้างต้นเฉพาะนักท่องเที่ยวถือพาสปอร์ตไทยเท่านั้น กรณีถือพาสปอร์ตต่างชาติชำระเพิ่ม 3,000 บาท

ค่าทัวร์ไม่รวมค่าจ้างคนขับรถท้องถิ่น ท่านละ 3,500 บาท *ชำระที่สนามบินก่อนออกเดินทาง*

ค่าทิปหัวหน้าทัวร์ (ตามมาตรฐานการให้ทิป วันละ 100 บาท/ท่าน/วัน) ที่นั่งขึ้นอยู่กับความพึงพอใจของลูกค้า

วันแรก **สนามบินสุวรรณภูมิ - สนามบินชาร์จาห์ - สนามบินทบิลีซี - Galleria Mall** (-/-/-)

05.00 น. คณะพร้อมกัน ณ สนามบินสุวรรณภูมิ อาคารผู้โดยสารขาออกระหว่างประเทศ ชั้น 4 เคาน์เตอร์สายการบินแอร์อาราเบีย Air Arabia (G9) โดยมีเจ้าหน้าที่บริษัทฯ คอยต้อนรับและอำนวยความสะดวกด้านเอกสารการเดินทาง

*****เที่ยวบินหรือเวลาอาจมีการเปลี่ยนแปลง ทั้งนี้ขึ้นอยู่กับสายการบินเป็นผู้กำหนด*****

ขอสงวนสิทธิ์ในการเลือกที่นั่งบนเครื่องบิน เนื่องจากเป็นตั๋วกรุ๊ป การจัดที่นั่งจะเป็นระบบ RANDOM ที่นั่งอาจจะไม่ได้นั่งติดกัน ทางบริษัทไม่สามารถเข้าไปแทรกแซงได้ ซึ่งเป็นไปตามเงื่อนไขของสายการบิน

08.10 น. ออกเดินทางสู่ ท่าอากาศยานนานาชาติชาร์จาห์ สหรัฐอาหรับเอมิเรตส์ โดยเที่ยวบินที่ G9-822 (ใช้เวลาบินประมาณ 6 ชั่วโมง) **(ไม่มีบริการอาหารและเครื่องดื่มบนเครื่อง)**

12.10 น. เดินทางถึง สนามบินชาร์จาห์ (รอเวลาสำหรับเปลี่ยนเที่ยวบินประมาณ 55 นาที)

13.05 น. ออกเดินทางสู่ เมืองทบิลีซี (TBILISI) ประเทศจอร์เจีย โดยเที่ยวบินที่ G9-293 (ใช้เวลาบินประมาณ 3.30 ชั่วโมง) **(ไม่มีบริการอาหารและเครื่องดื่มบนเครื่อง)**

16.30 น. ถึงสนามบินทบิลีซี (TBILISI) ประเทศจอร์เจีย นำท่านผ่านพิธีการตรวจคนเข้าเมือง, ศุลกากรและรับสัมภาระเรียบร้อย **(เวลาท้องถิ่นของประเทศจอร์เจียช้ากว่าประเทศไทยประมาณ 3 ชั่วโมง กรุณาปรับเวลาให้ตรงตามเวลาท้องถิ่นเพื่อความสะดวกในการนัดหมาย)**



ให้อ่านอิสระที่ Galleria Tbilisi Mall ซึ่งเป็นห้างสรรพสินค้าที่ดีที่สุดในทบิลีซี เนื่องจากมีร้านค้ามากมายให้เลือก เช่น ร้านขายเสื้อผ้า ร้านขายรองเท้า และมีซูเปอร์มาร์เก็ตให้บริการ

ให้ท่านเพลิดเพลินกับการเดินเล่นอย่างเต็มอิมใจ อิสระอาหารเย็นตามอัธยาศัย

ที่พัก **โรงแรมมาตรฐานจอร์เจีย 4 ดาว หรือเทียบเท่า**

เช้า รับประทานอาหารเช้า ณ ห้องอาหารของโรงแรม



นำท่านชม **อนุสาวรีย์ประวัติศาสตร์จอร์เจีย (The Chronicle of Georgia)** หนึ่งในสัญลักษณ์ของเมืองทบิลีซี ออกแบบโดย Zurab Tsereteli สถาปนิกชื่อดังและจิตรกรประติมากรชาวจอร์เจีย - รัสเซียสร้างขึ้นเมื่อปี ค.ศ. 1985 ถูกสร้างขึ้นเพื่อเฉลิมฉลอง 3,000 ปีแห่งอาณาจักรอิบิไตของจอร์เจีย และ 2,000 ปีแห่งศาสนาคริสต์ในจอร์เจีย มีลักษณะเป็นแท่งหินสีดำขนาดใหญ่ แกะสลักเป็นรูปต่างๆที่สื่อถึงเรื่องราวในอดีตของประเทศจอร์เจีย

ประกอบด้วยแท่งเสายักษ์ 16 ต้น แต่ละต้นสูงถึง 35 เมตร แต่ละต้นจะแกะสลักลวดลายต่างๆที่บอกเล่าเรื่องราวในประวัติศาสตร์ของจอร์เจีย โดยแบ่งออกเป็น 3 ส่วน ส่วนล่างสุดเป็นเรื่องราวในพระคัมภีร์ศาสนาคริสต์ ส่วนกลางเป็นเรื่องราวของข้าราชการชนชั้นสูง และชั้นบนสุดบอกเล่าถึงเหตุการณ์สำคัญของจอร์เจีย ท่านสามารถชมวิวเมืองจากมุมสูงได้จากสถานที่แห่งนี้

จากนั้นนำท่านเดินทางไปยัง **เมืองมิชเคห์ตา (Mtskheta)** เมืองเล็กๆ ที่มีภูมิประเทศอันสวยงาม และเป็นหนึ่งในเมืองที่เก่าแก่ที่สุดของประเทศจอร์เจีย มีอายุกว่า 3,000 ปี เคยเป็นเมืองหลวงเก่า เนื่องจากมีโบราณสถานทางด้านประวัติศาสตร์มากมายหลายแห่ง ในปี ค.ศ.1994 องค์การยูเนสโกได้ขึ้นทะเบียนโบราณสถานแห่งเมืองมิชเคห์ตาให้เป็นมรดกโลก ความพิเศษอีกอย่างของเมืองนี้ก็คือจุดบรรจบระหว่างแม่น้ำ 2 สาย คือแม่น้ำอักราวิ (Aragvi) และแม่น้ำมิควารี (Mtkvari) ซึ่งเป็นแม่น้ำที่มีสีต่างกันอีกด้วย กลายเป็นภาพแปลกตาเมื่อยามมารวมตัวกัน



ชม UNESCO world Heritage มรดกโลกแห่งจอร์เจีย! วิหารจวารีโบสถ์แห่งไม้กางเขนศักดิ์สิทธิ์
และวิหารสเวติสโคเวลี (Svetitskhoveli Cathedral) หรือเสาที่มีชีวิต

นำท่านชม วิหารสเวติสโคเวลี (Svetitskhoveli Cathedral) ซึ่งคำว่า sveti หมายถึง "เสา" และ tskhoveli หมายถึง "ชีวิต" เรียกง่าย ๆ รวมกันก็คือวิหารเสามีชีวิต สิ่งก่อสร้างยุคโบราณที่มีขนาดใหญ่ที่สุดของประเทศจอร์เจีย สร้างราวศตวรรษที่ 11 เป็นศูนย์กลางที่ทำให้ชาวจอร์เจียเปลี่ยนความเชื่อและหันมานับถือศาสนาคริสต์ และให้ศาสนาคริสต์มาเป็นศาสนาประจำชาติของจอร์เจียเมื่อปี ค.ศ.337 เชื่อกันว่าเป็นที่ฝังเส้นผมของพระเยซูก่อนที่จะสิ้นพระชนม์บนไม้กางเขน วิหารแห่งนี้ยังคงเป็นที่ประกอบพิธีราชาภิเษกของกษัตริย์ประเทศจอร์เจีย และเป็นที่ยังพระศพของกษัตริย์ถึง 10 พระองค์อีกด้วย



เที่ยง

🕒 รับประทานอาหารกลางวัน ณ ภัตตาคาร

นำท่านชม **วิหารจวารี (Jvari Monastery - วิหารแห่งไม้กางเขน)** ศาสนสถานเก่าแก่และศักดิ์สิทธิ์ที่สุดแห่งหนึ่ง เป็นโบสถ์ไม้กางเขนอันศักดิ์สิทธิ์ของศาสนาคริสต์นิกายออร์ทอดอกซ์ อายุกว่า 1,500 ปีที่ตั้งตระหง่านอยู่บนเนินเขาริมน้ำ และยังเป็นต้นแบบให้กับโบสถ์วิหารมากมายทั่วทั้งจอร์เจีย สง่างามและทรงพลังจนกลายเป็นต้นกำเนิดของตำนานทะเลสาบแห่งน้ำตา (ปัจจุบันไม้กางเขนในมหาวิหารไม่ใช่ของเก่าแต่ดั้งเดิม มีเพียงฐานหินที่ตั้งอยู่ ยังเป็นของเก่าแต่ดั้งเดิม)



จากนั้นนำท่านอิสระที่ **Freedom Square หรือ Liberty Square** ตั้งอยู่ใจกลางเมืองทบิลีซี รัฐจอร์เจีย ทางตะวันออกเฉียงใต้ของถนนรัสเซีย ภายใต้จักรวรรดิรัสเซีย เป็นที่รู้จักกันในชื่อ Erivansky หรือ Paskevich-Erivansky Square ในขณะที่เป็นส่วนหนึ่งของสหภาพโซเวียต จักรวรรดิ Beria และ Lenin Square

ให้ท่านเพลิดเพลินกับการเดินเล่นอย่างเต็มอิมใจ อิสระอาหารเย็นตามอัธยาศัย

ที่พัก โรงแรมมาตรฐานจอร์เจีย 4 ดาว หรือเทียบเท่า

วันที่สาม นั่งกระเช้าชมป้อมนาริกาลา - อนุสาวรีย์พระแม่จอร์เจีย - ถ่ายรูปหน้าโรงอาบน้ำโบราณ อะบาโนตุบानी - สะพานแห่งสันติภาพ - เดินเล่นถนนคนเดินชาเดอเนี (B/L/-)

เช้า รับประทานอาหารเช้า ณ ห้องอาหารของโรงแรม

นำท่าน **นั่งกระเช้าชมเสน่ห์ของเมืองทบิลีซี** ที่มีการรักษาเอกลักษณ์ของเมืองเก่าที่ก่อตั้งขึ้นมาตั้งแต่สมัยศตวรรษที่ 5 ควบคู่ไปกับการพัฒนาบ้านเมืองให้ทันสมัยได้อย่างสมบูรณ์แบบ ชมอาคารบ้านเรือนที่สวยงาม ตัวบ้านทาสีพาสเทล หลังคาบ้านโทนสีส้มสดใส จากนั้นถึงด้านบนนำท่านชม **ป้อมนาริกาลา (Narikala Fortress)** ป้อมปราการขนาดใหญ่และเก่าแก่ นักประวัติศาสตร์ยกย่องว่า



ป้อมนาริกาลาเป็นป้อมแห่งหนึ่งที่แข็งแกร่งและดีได้ยากที่สุด โดยชื่อ NARI-KALA เป็นภาษาเปอร์เซีย มีความหมายว่า ป้อมที่ไม่สามารถตีแตกได้ สันนิษฐานว่าสร้างขึ้นในช่วงศตวรรษที่ 4 แต่เดิมนั้นถูกสร้างขึ้นเพื่อใช้เป็นปกป้องเมืองทบิลีซีจากยามศึกสงครามก่อนที่ในปัจจุบันจะกลายเป็นแหล่งแลนด์มาร์กที่สำคัญของเมืองทบิลีซี



ชมประติมากรรมรูปปั้น Mother of Georgia ออนุสาวรีย์พระแม่แห่งจอร์เจีย เป็นรูปปั้นหญิงสาวสูง 20 เมตร ตั้งตระหง่านบนยอดเขาโซโลลาเก (Solo Laki Hill) ซึ่งเป็นอีกหนึ่งสัญลักษณ์แห่งจิตวิญญาณของชาวจอร์เจีย รูปปั้นนี้สร้างขึ้นในปี ค.ศ. 1958 เนื่องในโอกาสเฉลิมฉลองการก่อตั้งกรุงทลิวปีซีตรบรอบ 1500 ปี รูปปั้นนี้ออกแบบโดยประติมากรชาวจอร์เจีย มีความสูง 20 เมตร ทำด้วยอลูมิเนียม ลักษณะของรูปปั้นเป็นสตรีในชุดพื้นเมือง มือขวาถือดาบ มือซ้ายถือแก้วไวน์ โดยที่แก้วไวน์หมายถึงผู้มาเยือนที่เป็นมิตร ชาวจอร์เจียก็พร้อมที่จะผูกมิตรด้วยเครื่องดื่มที่เก่าแก่ของประเทศอย่างไวน์ชั้นดี แต่ถ้าหากมาเยือนหมายถึงจะเป็นศัตรู ดาบในมือก็พร้อมที่จะปกป้องไม่ให้ใครมารุกราน

แวะถ่ายรูปหน้า โรงอาบน้ำโบราณ อะบานอตูบานี (Abanotubani Tbilisi Sulfur Baths) ย่านอะบานอตูบานี (Abanotubani) หรือ ย่าน Sulfur Baths ย่านเมืองเก่าที่เป็นแหล่งของน้ำแร่ซัลเฟอร์ ว่ากันว่าน้ำพุร้อนของที่นี่มีแร่ธาตุหลายอย่าง ที่ทำให้ผิวพรรณของเราเปล่งปลั่งชมโรงอาบน้ำโบราณที่มีเอกลักษณ์เป็นหลังคาโดมสีน้ำตาล มีซุ้มประดับตกแต่งด้วยลวดลายสีน้ำเงิน ดูวิจิตรงดงามมองไปยังด้านหลังจะเห็นวิวสุดอลังของป้อมปราการนารีกาลา



เที่ยง ๑๐ | รับประทานอาหารกลางวัน ณ ภัตตาคาร

นำท่านชม สะพานแห่งสันติภาพ THE BRIDGE OF PEACE เป็นงานสถาปัตยกรรมที่น่าสนใจในเมืองทบิลีซี ตั้งนั้นอยู่บนแม่น้ำมตควารี เชื่อมระหว่างเขตเมืองเก่า และเมืองใหม่ ออกแบบโดย สถาปนิกชาวอิตาลีเยน ชื่อ MICHELE DE LUCCHI ตัวสะพานมีความยาว 150 เมตร ประกอบด้วยโครงสร้างที่เป็นเหล็กและกระจกใส ประดับไฟ LED เปิดใช้งานครั้งแรกเมื่อปีค.ศ. 2010



นำท่าน เดินเล่นชมไลฟ์สไตล์ยามค่ำคืน ณ ย่านถนนคนเดินชาเดอณี (Shardeni Street) แหล่งศูนย์รวมทางสังคม และวัฒนธรรมของชาวจอร์เจีย ตั้งอยู่ในย่านใจกลางเมืองเก่า ความเป็นกันเองแบบยุโรป ตลอดทางเต็มไปด้วยร้านค้า ร้านขายของที่ระลึกแบบพื้นเมือง ร้านกาแฟ สิ่งก่อสร้างบ้านเรือนแบบทบิลิซีที่โดดเด่น รวมไปถึงแหล่งรวมร้านอาหาร และร้านกาแฟสุดเก๋มากมาย



ให้ท่านเพลิดเพลินกับการเดินเล่นอย่างเต็มอิ่มจุใจ อีสรอาหารเย็นตามอัธยาศัย

ที่พัก โรงแรมมาตรฐานจอร์เจีย 4 ดาว หรือเทียบเท่า

วันที่สี่ เมืองไซหนากี - ชมเมืองเก่าไซหนากี - อารามนักบุญนีโน่ - ถนนคนเดิน Rustaveli Avenue (B/L/-)

เช้า รับประทานอาหารเช้า ณ ห้องอาหารของโรงแรม

นำท่านเดินทางสู่ เมืองไซหนากี Sighnaghi เมืองโบราณที่มีสถาปัตยกรรมแบบดั้งเดิมที่สวยงามที่ตั้งอยู่บนเนินเขาสูง 800 เมตร สุดโดดเด่นที่หาชมได้ยากจอร์เจียถือว่าเป็นหนึ่งที่ยืนชื่อว่ามีสถานที่ท่องเที่ยวที่สวยงามมากมายให้ผู้คนได้เดินทางไปเยี่ยมชม (ใช้เวลาเดินทางประมาณ 2 ชั่วโมง)

กำแพงเมืองโบราณไซหนากี (Sighnaghi City Wall) กำแพงนี้มีความยาวถึง 5 กิโลเมตร และมีหอคอย 23 หลังเพียงแห่งเดียวในจอร์เจีย ที่สร้างขึ้นในสมัยของกษัตริย์จอร์เจีย อิเรเคลที่ 2 ในปี ค.ศ. 1770 ซึ่งนับเป็นอนุสรณ์สถานทางประวัติศาสตร์ที่สำคัญที่สุดในเขตคาเคติ

นำท่านถ่ายรูป อารามนักบุญนีโน่ วิหารแห่งนี้ตั้งอยู่ในเมืองไซหนากี (Sighnaghi) สร้างขึ้นในสมัยศตวรรษที่ 9 (ปัจจุบันได้รับการบูรณะแล้ว) วิหารนี้ถูกสร้างขึ้นเพื่ออุทิศให้ นักบุญนีโน่ สตรีผู้เผยแพร่ศาสนาคริสต์ที่จอร์เจียในศตวรรษที่ 4 ซึ่งก็มีพระธาตุของนักบุญนีโน่ ประดิษฐานอยู่ในวิหารนี้เช่นกัน ปัจจุบันยังคงอนุรักษ์สถาปัตยกรรมยุคกลางไว้อย่างสวยงาม ทำหน้าที่เป็นสำนักแม่ชีและเป็นหนึ่งในสถานที่แสวงบุญ ของคริสตศาสนิกชนที่สำคัญของ จอร์เจีย บรรยากาศโดยรอบของวิหารอยู่ท่ามกลางต้นไซเปรสบนเนินเขาสูง ด้านหลังจะมองเห็นทิวเขาอลาซานี (Alazani) และมีวิวฉากหลังเป็นเทือกเขาคอเคซัส (Greater Caucasus) จนได้สมญานามว่าเป็น ‘ทัสคันแห่งจอร์เจีย’

เที่ยง 101 รับประทานอาหารกลางวัน ณ ภัตตาคาร

จากนั้นนำท่านเดินเล่น ถนนคนเดินรუსทาเวลลี Rustaveli Avenue เดิมชื่อถนนโกโลวิน ตั้งชื่อตามกวีชาวจอร์เจียในยุคกลาง โซตา รุสทาเวลลี เป็นวอร์คกิ้งสตรีทที่สำคัญของเมืองทบิลีซีที่มีสถาปัตยกรรมสวยงามเรียงรายอยู่ตลอดสองข้างทาง แหล่งรวมสินค้ามากมาย ทั้งของฝาก ของที่ระลึก มีร้านอาหารชื่อ Samikitno ที่ให้บริการ 24 ชั่วโมง ด้านหน้าของร้านจะมีป้าย “I Love Tbilisi” เหมือนเป็นแลนด์มาร์กที่ต้องมาถ่ายรูป ให้ท่านอิสระช้อปปิ้งตามอัธยาศัย

ให้ท่านเพลิดเพลินกับการเดินเล่นอย่างเต็มอิมใจ อิสระอาหารเย็นตามอัธยาศัย

ที่พัก โรงแรมมาตรฐานจอร์เจีย 4 ดาว หรือเทียบเท่า

วันที่ห้า โบสถ์ทรินิตี้ วิหารศักดิ์สิทธิ์ของเมืองทบิลีซี - ช้อปปิ้งที่ East Point Mall - สนามบินทบิลีซี - สนามบินชาร์จาห์ (B/-/-)

เช้า รับประทานอาหารเช้า ณ ห้องอาหารของโรงแรม

นำท่านชม โบสถ์ทรินิตี้แห่งเมืองทบิลีซี หรือ วิหารศักดิ์สิทธิ์ของเมืองทบิลีซี เป็นโบสถ์หลักของคริสตจักรออร์ทอดอกซ์จอร์เจีย ตั้งอยู่ในทบิลีซีเมืองหลวงของจอร์เจีย สร้างขึ้นในระหว่างปี 1995 ถึง 1997 โบสถ์แห่งนี้ถือเป็นโบสถ์หลักในจอร์เจียที่มีความสูงอันดับ 3 ของโลก ด้านในโบสถ์ ผู้หญิงทุกคนจะต้องใช้ผ้าคลุมศีรษะตามหลักศาสนา โดยสืบเนื่องมาจากอัครทูตของพระเยซูคริสต์ และปฏิบัติตามหลักการทางเทววิทยาอย่างไม่มี การเปลี่ยนแปลงมาตั้งแต่สมัยศาสนาคริสต์ยุคแรก



อิสระช้อปปิ้งที่ **ห้างอีสต์พอยต์ (East Point)** เป็นห้างสรรพสินค้าขนาดใหญ่ของเมืองทปิลิซี เป็นแหล่งซื้อของฝากต่างๆของเมืองทปิลิซี มีสินค้าแบรนด์เนมมากมายให้ได้ช้อปปิ้งกว่า 150 แบรินด์ อาทิ adidas, ALDO, Bershka, Columbia, Charles & Keith, Converse, H&M, L'Oréal และอื่น ๆ อีกมากมาย มีร้านอาหารกว่า 20 ร้านมีทั้งขนมของที่ระลึก เสื้อผ้า เครื่องประดับของเมืองจอร์เจียอีกมากมาย

ให้ท่านเพลิดเพลินกับการเดินเล่นอย่างเต็มอิมใจ อิสระอาหารกลางวันตามอัธยาศัย

ได้เวลาสมควร นำท่านเดินทางสู่ สนามบินทปิลิซี

- 17.20 น. ออกเดินทางสู่ สนามบินชาร์จาห์ สหรัรัฐอาหรับเอมิเรตส์ โดยเที่ยวบินที่ G9-294 (ใช้เวลาบินประมาณ 3.30 ชั่วโมง)
(ไม่มีบริการอาหารและเครื่องดื่มบนเครื่อง)
- 20.25 น. เดินทางถึง ท่าอากาศยานนานาชาติชาร์จาห์ (รอเวลาสำหรับเปลี่ยนเที่ยวบินประมาณ 2 ชั่วโมง)
- 22.20 น. ออกเดินทางสู่ ท่าอากาศยานสุวรรณภูมิ ประเทศไทย โดยเที่ยวบินที่ G9-821 (ใช้เวลาบินประมาณ 6 ชั่วโมง)
(ไม่มีบริการอาหารและเครื่องดื่มบนเครื่อง)

วันที่หก สนามบินสุวรรณภูมิ

- 07.20 น. เดินทางถึงสนามบินสุวรรณภูมิโดยสวัสดิภาพ



เที่ยวบิน/ที่นั่งบนเครื่องบิน (สายการบินเป็นผู้กำหนด)

โรงแรม เมนูอาหาร และโปรแกรมการเดินทางอาจมีการสลับสับเปลี่ยน หรือเปลี่ยนแปลงได้ตามความเหมาะสม

โดยมีต้องแจ้งให้ทราบล่วงหน้า อันเนื่องมาจากเหตุการณ์ต่างๆ ที่อาจเกิดขึ้นจากเหตุสุดวิสัย

เช่น เหตุการณ์ทางธรรมชาติ การเมือง สภาพอากาศไม่เอื้ออำนวย รวมไปถึงสถานะห้องพักรของแต่ละโรงแรม

ทั้งนี้ทางบริษัทจะคำนึงถึงความปลอดภัยและผลประโยชน์ของผู้เดินทางเป็นสำคัญ

โดยมีตัวแทนบริษัท (มัคคุเทศก์, หัวหน้าทัวร์, คนขับรถของแต่ละสถานที่) เป็นผู้บริหารเวลาปรับเปลี่ยนตามความเหมาะสม

เงื่อนไขการจอง

1. การชำระค่าบริการ

- กรุณาชำระค่ามัดจำทัวร์ท่านละ 20,000 บาท ภายใน 2 วัน หลังจากที่นั่งได้รับการคอนเฟิร์ม หากไม่ชำระเงินตามที่บริษัทกำหนด ขออนุญาตตัดที่นั่งเพื่อให้ลูกค้าท่านอื่นที่รอที่นั่งอยู่โดยอัตโนมัติ

****สำคัญ**** สำเนาหน้าพาสปอร์ตผู้เดินทาง (จะต้องมีอายุเหลือมากกว่า 6 เดือน นับจากวันเดินทางกลับ) ****กรุณาตรวจสอบก่อนส่งให้บริษัท ทางบริษัทจะไม่รับผิดชอบกรณีพาสปอร์ตหมดอายุ****

- กรุณาชำระค่าทัวร์ส่วนที่เหลือ ก่อนเดินทางอย่างน้อย 35 วัน หากท่านไม่ชำระเงินหรือไม่ชำระเงินตามกำหนดให้ถือว่าท่านสละสิทธิในการเดินทางนั้นๆ

2. หากลูกค้าต้องจองตั๋วเครื่องบินภายในประเทศ รถโดยสารภายในประเทศ หรือรถไฟ กรุณาแจ้งและสอบถามกับเจ้าหน้าที่ของบริษัททราบก่อนจองทุกครั้ง ไม่เช่นนั้นบริษัทจะไม่รับผิดชอบทุกกรณีหากมีการเปลี่ยนแปลงใดๆ

อัตราค่าบริการนี้รวม

- ✓ ค่าตั๋วเครื่องบิน ไป-กลับ ชั้นประหยัด พร้อมคณะ รวมค่าภาษีสนามบิน และค่าภาษีน้ำมัน
- ✓ ค่าน้ำหนักกระเป๋าสัมภาระท่านละ 2 ใบ น้ำหนักรวมกันไม่เกิน 30 กิโลกรัม และถือขึ้นเครื่องไม่เกิน 10 กิโลกรัม 1 ใบ
- ✓ ค่ารถนำเที่ยวตามเส้นทางที่ระบุไว้ในโปรแกรมทัวร์ พร้อมคนขับรถ (กฎหมายไม่อนุญาตให้ขับรถเกิน 12 ชม./วัน)
- ✓ โรงแรมที่พักตามระบุในรายการ หรือ เทียบเท่าในระดับเดียวกัน (ห้องละ 2 ท่าน)
- ✓ ค่าอาหารและค่าเข้าชม ตามที่ระบุในรายการ
- ✓ ค่ามัคคุเทศก์ผู้มีประสบการณ์นำเที่ยวคอยบริการและอำนวยความสะดวกตลอดการเดินทาง
- ✓ ค่าประกันอุบัติเหตุระหว่างเดินทาง วงเงินท่านละ 1,000,000 บาท (เงื่อนไขตามกรมธรรม์)

อัตราค่าบริการนี้ ไม่ รวม

- ☒ ค่าภาษีมูลค่าเพิ่ม 7% และภาษีหัก ณ ที่จ่าย 3%
- ☒ ค่าธรรมเนียมน้ำมัน และภาษีสนามบิน ในกรณีที่สายการบินมีการปรับขึ้น
- ☒ ค่าใช้จ่ายส่วนตัวนอกเหนือจากรายการที่ระบุ เช่น ค่าทำหนังสือเดินทาง , ค่าโทรศัพท์ , ค่าอินเทอร์เน็ต , ค่าซักรีด , มิניบาร์ในห้องพัก , ค่ากระเป๋าเดินทางหากเกิดการชำรุดหรือของมีค่าที่สูญหายในระหว่างการเดินทาง , ค่ารักษาพยาบาลกรณีเกิดการเจ็บป่วยจากโรคประจำตัว รวมถึงค่าอาหารพิเศษนอกเหนือจากที่ทางทัวร์กำหนด หรือการริ่เควสอาหารพิเศษต่างๆ เช่น อาหารเจ อาหารมังสวิรัต อาหารอิสลาม อาหารทะเล เป็นต้น
- ☒ ค่าน้ำหนักกระเป๋าส่วนเกินจากที่ทางสายการบินกำหนด
- ☒ ค่าจ้างของคนขับรถท้องถิ่น ท่านละ 3,500 บาท ชำระที่สนามบิน ณ วันเดินทาง
- ☒ ค่าทิปหัวหน้าทัวร์ (ตามมาตรฐานการให้ทิปวันละ 100 บาท/ท่าน/วัน)
****ทั้งนี้ไม่ได้เป็นการบังคับ ขึ้นอยู่กับความพึงพอใจของท่าน ในการบริการของหัวหน้าทัวร์****
- ☒ ค่าพนักงานยกกระเป๋า ณ โรงแรมที่พัก (ทางบริษัทฯ ไม่ได้จัดให้แก่ท่านเนื่องจากป้องกันการสูญหายจากมิจฉาชีพที่แฝงตัวเข้ามาในโรงแรมที่พักและเพื่อความสะดวกรวดเร็วในการเข้าห้องพักสำหรับทุกท่าน)

ค่าตรวจ RT-PCR TEST (ถ้ามี)

เงื่อนไขโรงแรมที่พัก

- ❖ ห้องพักโดยปกติจะสามารถพักได้ห้องละ 2 ท่าน
- ❖ กรณีลูกค้าต้องการเข้าพัก 3 ท่าน อาจจะได้เป็น 1 เตียงใหญ่ และ 1 เตียงเสริมแบบพับ หรือ SOFA BED แต่หากในวันเข้าพักโรงแรมนั้นไม่มีห้องสำหรับ 3 ท่าน จำเป็นต้องแยกห้องพัก เป็น... พัก 2 ท่าน 1 ห้อง และ พักเดี่ยว 1 ห้อง ไม่ว่าจะกรณีใดใด ผู้เข้าพักจะต้องชำระค่าห้องพักเดี่ยวเพิ่ม (ซึ่งจะทราบก่อนเดินทางประมาณ 3-5 วัน)
- ❖ สำหรับห้องพักเดี่ยว (พักท่านเดียว) ห้องอาจมีขนาดเล็ก และไม่สามารถระบุประเภทของเตียงได้ ขึ้นอยู่กับทางโรงแรมเป็นจัด
- ❖ โรงแรมที่พักส่วนใหญ่จะไม่มีเครื่องปรับอากาศ หรือแอร์ เนื่องจากสภาพภูมิอากาศจะหนาวเย็นเกือบทั้งปี
- ❖ โรงแรมที่พักส่วนใหญ่ ห้องพักจะมีขนาดเล็กกะทัดรัด ไม่มีอ่างอาบน้ำ ขึ้นอยู่กับการออกแบบของโรงแรมนั้นๆ แต่ละห้องอาจมีขนาดและการตกแต่งในลักษณะที่แตกต่างกัน
- ❖ โรงแรมจะมีการวางผังห้องพักแต่ละประเภทแตกต่างกัน จึงทำให้ห้องพักแต่ละประเภทนั้นไม่ได้อยู่ติดกันหรืออยู่คนละชั้น หากลูกค้าต้องการห้องติดกัน อาจจะได้ไม่ได้ในรูปแบบห้องพักที่ท่านต้องการ
- ❖ กรณีห้องพัก ตามในเมืองที่ระบุไว้ในโปรแกรม มีเทศกาลวันหยุด หรืองานแฟร์ต่างๆ หรือมีการจัดงานประชุม นานาชาติ เป็นผลทำให้ห้องพักในเมืองนั้นเต็ม หรือไม่เพียงพอ ทางบริษัทฯ ขอสงวนสิทธิ์ในการปรับเปลี่ยนหรือย้ายเมืองอื่นแทน

การยกเลิก

1. กรณีผู้เดินทางขอยกเลิกการเดินทาง

- ยกเลิกการเดินทางมากกว่า 31 วันก่อนเดินทางทุกกรณี เก็บค่าบริการ 8,000 บาท และค่าใช้จ่ายตามจริงที่เกิดขึ้น เช่น ค่าตัวเครื่องบิน ค่าโรงแรมที่พัก เป็นต้น
- ยกเลิกการเดินทางน้อยกว่า 30 วันก่อนเดินทางทุกกรณี เก็บค่าบริการทัวร์เต็มจำนวน

2. กรณีผู้เดินทางถูกปฏิเสธการเข้า-ออกประเทศ ขอสงวนสิทธิ์ในการไม่คืนเงินค่าทัวร์ทั้งหมด

3. เมื่อออกเดินทางแล้ว หากท่านไม่ใช้บริการรายการใดรายการหนึ่ง หรือไม่เดินทางพร้อมคณะ ถือว่าท่านสละสิทธิ์ไม่อาจเรียกร้องค่าบริการหรือเงินค่าทัวร์คืนได้

4. หากท่านยกเลิกไม่ว่ากรณีใดๆ จะต้องชำระค่าส่วนต่างกรณีที่คุณไปออกเดินทางไม่ครบตามจำนวน (กรุณาสอบถามรายละเอียดเพิ่มเติม)

5. กรณีจองทัวร์เดินทางช่วง วันหยุดเทศกาล, วันหยุดนักขัตฤกษ์, วันหยุดยาวต่อเนื่อง หากท่านมีการยกเลิก ทางบริษัทฯ ขอสงวนสิทธิ์เก็บค่าทัวร์ทั้งหมด โดยไม่มีเงื่อนไขใดๆ ทั้งสิ้น

รายละเอียดเพิ่มเติม

หมายเหตุ : กรุณาอ่านศึกษารายละเอียดทั้งหมดก่อนทำการจอง เพื่อความถูกต้องและความเข้าใจตรงกันระหว่างลูกค้าและบริษัทฯ เมื่อท่านตกลงชำระเงินมัดจำหรือค่าทัวร์ทั้งหมดกับทางบริษัทฯแล้ว ทางบริษัทฯจะถือว่าท่านได้ยอมรับเงื่อนไขข้อตกลงต่างๆ ทั้งหมด

1. บริษัทขอสงวนสิทธิ์ในการเลื่อน, ยกเลิกการเดินทาง หรือปรับราคาค่าบริการขึ้น ในกรณีที่ผู้เดินทางน้อยกว่า 15 ท่าน
2. เมื่อท่านตกลงชำระเงินมัดจำหรือทั้งหมด ไม่ว่าจะเป็นการชำระผ่านตัวแทนของบริษัทฯ หรือชำระโดยตรงกับทางบริษัทฯ ทางบริษัทฯ จะขอถือว่าท่านรับทราบและยอมรับในเงื่อนไขต่างๆ ที่บริษัทฯ ได้ระบุไว้ทั้งหมด
3. เนื่องจากตัวเครื่องบินเป็นตัวรู้ราคาพิเศษ ในกรณีที่ท่านไม่สามารถเดินทางพร้อมคณะไม่ว่าด้วยเหตุผลใดก็ตาม ตัวเครื่องบินไม่สามารถ เลื่อนวันเดินทาง, เปลี่ยนแปลงเที่ยวบิน หรือคืนเงินได้
4. หากสายการบินมีการปรับขึ้นของค่าภาษีสนามบิน หรือภาษีน้ำมัน ทางบริษัทฯ จะเรียกเก็บเพิ่มตามจริง
5. หนังสือเดินทางต้องมีอายุเหลือการใช้งานมากกว่า 6 เดือน (นับจากวันเดินทางกลับ) และบริษัทฯ รับเฉพาะผู้มีจุดประสงค์เดินทางเพื่อท่องเที่ยวเท่านั้น
6. บริษัทขอสงวนสิทธิ์ในการเปลี่ยนแปลงรายละเอียดทัวร์บางประการเมื่อเกิดเหตุสุดวิสัย อาทิเช่น เที่ยวบิน รายการท่องเที่ยว โรงแรมที่พัก ร้านอาหาร สามารถเปลี่ยนแปลงได้ตามความเหมาะสม
7. บริษัทฯ จะไม่รับผิดชอบใดๆ ทั้งสิ้น หากเกิดกรณีความล่าช้าจากสายการบิน, สายการบินยกเลิกเที่ยวบิน, การประท้วง, การนัดหยุดงาน, การก่อกวน, โรคระบาด, ภัยธรรมชาติ, อุบัติเหตุต่างๆ ซึ่งอยู่นอกเหนือความควบคุมของบริษัท
8. บริษัทฯ จะไม่รับผิดชอบใดๆ ทั้งสิ้น หากเกิดสิ่งของสูญหาย อันเนื่องมาจากความประมาทของท่าน, เกิดจากการโจรกรรม และอุบัติเหตุจากความประมาทของนักท่องเที่ยวเอง
9. บริษัทฯ จะไม่รับผิดชอบใดๆ ทั้งสิ้น และไม่สามารถคืนค่าใช้จ่ายต่างๆ ในกรณีที่ผู้เดินทางไม่ผ่านการพิจารณาในการตรวจคนเข้าเมือง-ออกเมือง ไม่ว่าจะป็นกองตรวจคนเข้าเมืองหรือกรมแรงงานของประเทศในรายการท่องเที่ยว อันเนื่องมาจากการกระทำที่ส่อไปในทางผิดกฎหมาย การหลบหนีเข้าออกเมือง เอกสารเดินทางไม่ถูกต้อง หรือ การถูกปฏิเสธในกรณีอื่นๆ
10. บริษัทฯ จะไม่รับผิดชอบใดๆ ทั้งสิ้น หากท่านใช้บริการของทางบริษัทฯ ไม่ครบ อาทิ ไม่เที่ยวบางรายการ, ไม่ทานอาหารบางมื้อ เนื่องด้วยค่าใช้จ่ายทุกอย่าง ทางบริษัทฯ ได้มีการชำระค่าใช้จ่ายให้ตัวแทนต่างประเทศแบบเหมาขาดก่อนออกเดินทางแล้ว
11. รายการนี้เป็นเพียงข้อเสนอที่ต้องได้รับการยืนยันจากบริษัทฯ อีกครั้งหนึ่ง หลังจากได้สำรองโรงแรมที่พักในต่างประเทศเรียบร้อยแล้ว โดยโรงแรมจัดในระดับใกล้เคียงกัน ซึ่งอาจจะปรับเปลี่ยนตามที่ระบุในโปรแกรม
12. การจัดการเรื่องห้องพัก เป็นสิทธิ์ของโรงแรมในการจัดห้องให้กับกรุ๊ปที่เข้าพัก โดยมีห้องพักสำหรับผู้สูบบุหรี่/ปลอดบุหรี่ โดยอาจจะขอเปลี่ยนห้องได้ตามความประสงค์ของผู้ที่พัก ทั้งนี้ขึ้นอยู่กับความพร้อมให้บริการของโรงแรม ไม่สามารถยืนยันได้
13. กรณีผู้ต้องการความช่วยเหลือพิเศษ นั่งรถเข็น (WHEELCHAIR), เด็ก, ผู้สูงอายุ, มีโรคประจำตัว หรือไม่สะดวกในการเดินทางท่องเที่ยวในระยะเวลาเกินกว่า 4-5 ชั่วโมงติดต่อกัน ท่านและครอบครัวต้องให้การดูแลสมาชิกภายในครอบครัวของท่านเอง เนื่องจากการเดินทางเป็นหมู่คณะ หัวหน้าทัวร์มีความจำเป็นต้องดูแลคณะทัวร์ทั้งหมด (กรุณาแจ้งให้ทางบริษัทฯ ทราบล่วงหน้าก่อนทำการจอง)
14. ประกันการเดินทาง บริษัทฯ ได้จัดทำแผนประกันภัยการเดินทางสำหรับผู้เดินทางไปต่างประเทศ แบบ Group tour โดยแผนประกันจะครอบคลุมอุบัติเหตุต่างๆ ที่เกิดขึ้นในระหว่างช่วงที่เดินทาง และลูกค้าต้องทำการรักษาในโรงพยาบาลที่ประกัน

ครอบคลุมการรักษาเท่านั้น (เข้ารับรักษาในรูปแบบอื่นๆ ประกันจะไม่ครอบคลุม) (เงื่อนไขตามกรมธรรม์ สอบถามได้กับ
เจ้าหน้าที่บริษัท)

15. ค่าประกันสุขภาพไม่รวมอยู่ในค่าตัวร้ ท่านสามารถซื้อเพิ่มเติมเองได้
16. ทางบริษัทฯ ยึดตามประกาศของทางรัฐฯและประเทศที่เดินทางเป็นหลัก หากมีการเปลี่ยนแปลงหรือประกาศใดๆ ทาง
บริษัทฯจะคำนึงถึงความปลอดภัยและประโยชน์ของผู้เดินทางเป็นสำคัญ
17. มัคคุเทศก์ พนักงาน หรือตัวแทนของทางบริษัท ไม่มีอำนาจในการให้คำสัญญาใดๆ แทนบริษัท เว้นแต่ มีเอกสารลงนามโดยผู้มี
อำนาจของบริษัทกำกับเท่านั้น
18. หากลูกค้าต้องจองตัวเครื่องบินภายในประเทศ รถโดยสารภายในประเทศ หรือรถไฟ กรุณาแจ้งและสอบถามกับเจ้าหน้าที่
ของบริษัททราบก่อนจองทุกครั้ง ไม่เช่นนั้นบริษัทจะไม่รับผิดชอบทุกกรณีหากมีการเปลี่ยนแปลงใดๆ
19. ภาพที่ใช้ในโปรแกรมเป็นภาพที่ใช้เพื่อการโฆษณาเท่านั้น