



089-659-1717

Office 095-659-1717

H2otour59@gmail.com

309/167 คอนโดลุมพินี ซิว ชะอำ ต.ชะอำ อ.ชะอำ จ.เพชรบุรี 76120

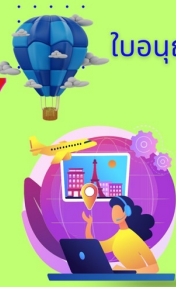

ใบอนุญาตเลขที่ 11/08185



@h2otour59



2024



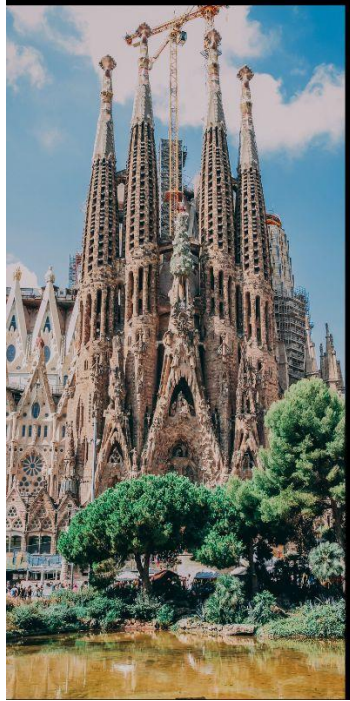

ALL NEW 2024

10 DAYS

SPAIN & PORTUGAL GRAND ESPANA



วันที่ 1	ออกเดินทางจากกรุงเทพฯ - กรุงแมดริด	
07.00 น.	พร้อมคณะที่สนามบินสุวรรณภูมิ ชั้น 4 ประตู 9 เคาน์เตอร์ T สายการบินเอมิเรตส์ แอร์ไลน์ เจ้าหน้าที่ให้การต้อนรับและอำนวยความสะดวกในการเช็คอิน	
09.00 น.	ออกเดินทางสู่สนามบินนครดูไบ(สหรัฐอาหรับเอมิเรตส์) โดยเที่ยวบินที่ <u>EK 375</u>	
13.00 น.	ถึงสนามบินนครดูไบ รอเปลี่ยนเที่ยวบิน	
14.30 น.	ออกเดินทางต่อสู่กรุงแมดริด ประเทศสเปน โดยเที่ยวบินที่ <u>EK143</u>	
20.20 น.	คณะถึงสนามบิน Barajas International กรุงแมดริด หลังผ่านพิธีการตรวจคนเข้าเมืองและศุลกากร รถโค้ชรอรับคณะแล้วออกเดินทางสู่โรงแรมที่พัก	
	เข้าพัก Eurostar Madrid Tower ***** หรือเทียบเท่าในระดับเดียวกัน	
วันที่ 2	เที่ยวแมดริด • พระราชวังหลวง • ปลาซา เดอ เอสปันญา • ปูเอต้า เดล ซอล • ปลาซา มายอร์ • ห้อง El Corte Ingles	
08.00 น.	รับประทานอาหารเช้าที่โรงแรม	
09.00 น.	นำคณะเที่ยวกรุงแมดริดเมืองหลวงของประเทศสเปนเก่าแก่นับพันปี ตั้งอยู่ใจกลางแหลมไอบีเรียน ในระดับความสูง 650 เมตร เป็นเมืองหลวงที่สวยงามที่สุดแห่งหนึ่งของโลก เข้าชม พระราชวังหลวง (Palacio Real) มีความสวยงามโอ่อ่าอลังการไม่แพ้พระราชวังอื่นๆในทวีปยุโรป จากแนวคิดเปรียบเทียบความใหญ่โตของ วังแวร์ซายส์ และความสวยงามของลูฟว์ในฝรั่งเศส วังหลวงแห่งนี้ถูกสร้างด้วยหินตั้งแต่ปี ค.ศ. 1738 ในสไตล์บาร็อกโดยการผสมผสานระหว่างศิลปะแบบฝรั่งเศสและอิตาลี ประกอบด้วยห้องต่างๆมากมายถึง 2,830 ห้อง ซึ่งนอกจากจะมีการตกแต่งอย่างงดงามแล้ว ยังเป็นที่เก็บภาพเขียนชิ้นสำคัญที่วาดโดยศิลปินในยุคนั้นรวมทั้งสิ่งของมีค่าต่างๆ อาทิ พัดโบราณ, นาฬิกา, หนังสือ, เครื่องใช้, อาวุธ	

	<p>ฯ (ในกรณีที่พระราชวังหลวงปิดไม่ให้นักท่องเที่ยวเข้าชม ของสวนสัตว์โดยทางบริษัทจะคืนค่าเข้าชมส่วนนี้)</p> <p>ไปชม ปลาซา เดอ เอสปันญา (Plaza de Espana) ชมอนุสาวรีย์เซอร์แวนเตส กวีเอกชาวสเปน ที่ตั้งอยู่เหนืออนุสาวรีย์ดอนกิโฆเต้</p>	
	   	
13.00 น.	<p>รับประทานอาหารกลางวัน ณ ภัตตาคาร</p>	
บ่าย	<p>นำชมนครแมดริดอันงามสง่า ผ่านน้ำพุไซเบเลส (Cibeles Fountain) ที่สร้างอุทิศให้แก่เทพธิดาไซเบเลส ใช้เป็นสถานที่เฉลิมฉลองในเทศกาลต่างๆของเมือง และอาคารสวยงามใกล้เคียงกันคือที่ทำการไปรษณีย์ ประตูชัยอาคาล่า (Puerta de Alcalá) ที่สร้างถวายพระเจ้าชาร์ลส์ที่ 3 ปลาซา มายอร์ (Plaza Mayor) จัตุรัสสำคัญของกรุงมาดริดอาคารเก่าแก่สวยงามด้วยสถาปัตยกรรมศตวรรษที่ 17 และอดีตที่ทำการเมือง</p>	

ติดกันเป็นตลาดชั้นมีเกล (San Miquel)
ปัจจุบันย่านนี้เป็นถนนคนเดิน เต็มไปด้วยร้านค้าแฟชั่นรัก บูเอต้า
เดล ซอล หรือประตูพระอาทิตย์ จัตุรัสใจกลางเมือง
ซึ่งนอกจากจะเป็นจุดนับกิโลเมตรแรกของสเปนแล้ว
และห้างสรรพสินค้าขนาดใหญ่ El Corte Ingles
อิสระให้ท่านเดินเที่ยวย่าน Walking Street ตามอัธยาศัย



20.00 น.	รับประทานอาหารค่ำ ณ ภัตตาคาร the oldest restaurant in the world	
	เข้าพัก Hotel Puerta America ***** หรือเทียบเท่าในระดับเดียวกัน	
วันที่ 3	แมดริด - โตเลโด - มหาวิหารแห่งโตเลโด - อัลคาซาร์ - กรานาดา	
08.00 น.	รับประทานอาหารเช้าที่โรงแรม	Buffet
09.00 น.	<p>เดินทางสู่เมืองโตเลโด อดีตเมืองหลวงเก่าตั้งแต่คริสต์ศตวรรษที่ 13</p> <p>ศูนย์กลางประวัติศาสตร์และวัฒนธรรมของสเปนชื่อเมืองหมายถึงการผสมผสานของสาม วัฒนธรรม คริสเตียน, อิสลามและฮีบรู</p> <p>ตัวเมืองตั้งอยู่บนหน้าผาสูงเบื้องล่างล้อมรอบไปด้วยแม่น้ำตาโฆเหมาะแก่การป้องกันการรุกรานจากข้าศึก บนเนินเขาท่านจะเห็น</p> <p>กัสตีโย เด ซาน เซร์บันโด</p> <p>ป้อมปราการขนาดใหญ่ที่ชาวโรมันสร้างขึ้นเพื่อปกป้องรักษาเมือง</p> <p>เข้าสู่เขตเมืองเก่าโดยผ่านประตูเมืองปูเอร์ตา เด บิซากรา</p> <p>หนึ่งในประตูเมืองที่มีความสำคัญที่สุด</p> <p>ทุกทุกแห่งของเมืองท่านจะได้ชื่นชมกับความแตกต่างของสถาปัตยกรรมแบบอารบิก, มูเดซาร์, โกธิคและเรเนสซองส์</p> <p>มหาวิหารแห่งโตเลโด</p> <p>สถาปัตยกรรมแบบโกธิคที่ยิ่งใหญ่สวยงามแห่งหนึ่งของโลก</p> <p>ใช้เวลาสร้างยาวนาน</p> <p>เดิมมุสลิมใช้เป็นสุเหร่าต่อมาได้ก่อสร้างรูปทรงแบบโกธิคในปี 1226 และเพิ่มศิลปะแบบมูเดซาร์ บาร็อกและนีโอคลาสสิก</p> <p>จนเสร็จสมบูรณ์ในอีก 300 ปีถัดมา</p> <p>นับเป็นมรดกแสดงความเป็นเมืองศาสนาของสเปน</p> <p>(ในกรณีที่มีมหาวิหารปิดไม่ให้นักท่องเที่ยวเข้าชมเนื่องจากพิธีกรรมทางศาสนา ขอสงวนสิทธิ์โดยทางบริษัทจะคืนค่าเข้าชมวิหาร)</p>	



13.00 น.	รับประทานอาหารกลางวัน ณ ภัตตาคาร	
ป้าย	<p>อีกด้านหนึ่งท่านจะเห็น</p> <p>บ้อมอัลคาซาร์เป็นผลงานของสถาปนิกระดับสุดยอดในสมัยศตวรรษที่ 16 ได้รับการบูรณะและเป็นพิพิธภัณฑสถานในปัจจุบัน</p> <p>แล้วมีเวลาให้ท่านหาซื้อของที่ระลึกในย่านกลางเมืองเป็นงานฝีมือที่รู้จักกันดีมีชื่อเสียงของนครโตเลโดได้คือ ดาบและมีดเหล็กกล้าแบบเคลือบดำฝังเงินทองและลวดทองแดง</p> <p>นอกจากนี้ยังมีงานเซรามิกทุกประเภทให้ท่านได้สะสมเป็นของประดับบ้านอีกด้วย</p> <p>รับประทานอาหารกลางวัน ณ ภัตตาคาร</p> <p>ก่อนอำลาเมืองแวนูซุมิว</p> <p>เพื่อชมทิวทัศน์ของเมืองโตเลโดทั้งเมือง ซึ่งเป็นทิวทัศน์ที่จิตรกรชื่อดังของสเปนเอล เกรโก (El Greco) ได้จำลองลงในแผ่นภาพที่งดงามยิ่งกว่าของจริง</p> <p>ออกเดินทางสู่เมืองกรานาดาอดีตเมืองหลวงของพวกมัวร์ เมืองที่มีความเจริญสูงสุดทั้งทางวัตถุและศิลปะที่ผสมผสานกันอยู่ทางลัดของพวกมัวร์และชาวยิว</p>	
19.00 น.	รับประทานอาหารค่ำ ณ ภัตตาคาร	
	เข้าพัก Barcelo Granada Congress	****
	หรือเทียบเท่าในระดับเดียวกัน	



วันที่ 4	กรานาดา - พระราชวังอะลัมบรา - กอร์โดบา	
08.00 น.	รับประทานอาหารเช้าที่โรงแรม	Buffet
09.00 น.	<p>เข้าชม พระราชวังอะลัมบรา</p> <p>สิ่งมหัศจรรย์ของโลกที่ไม่มีอันดับอย่างเป็นทางการ</p> <p>ความสุดยอดแห่งจินตนาการและความสามารถทางศิลปะของมัวร์</p> <p>ไม่มีคำบรรยายใดจะเปรียบเปรยความวิจิตรพิสดารและความประณีตสมดุลงดงามที่น่าทึ่งได้ วังแห่งนี้มีได้ยิ่งใหญ่เฉพาะภายนอก</p> <p>แต่ลงการไปด้วยฝีมืออันประณีตจากช่างฝีมือในยุคก่อนที่ได้สร้าง</p> <p>งสรรค์การตกแต่งอย่างวิจิตร ชมพระราชวังหลวง (Nasrid Palace)</p> <p>โดดเด่นไปด้วยลวดลายแกะสลักบน เพดานไม้</p> <p>ลายเครือเถาบนปูนปั้นที่ประดับผนัง ลายลดาวัลย์</p> <p>และลายลูกไม้ฉลุบนริ้วโค้งของเสาหินอ่อน</p>	

	<p>มีการสร้างมหาวิทยาลัย</p> <p>เน้นการเรียนรู้ด้านวรรณกรรมและวิทยาศาสตร์</p> <p>ปรัชญาและการแพทย์</p>	
20.00 น.	รับประทานอาหารค่ำ ณ ภัตตาคาร	
	เข้าพัก Hotel Eurostars Palace Cordoba ***** หรือเทียบเท่าในระดับเดียวกัน	
		
วันที่ 5	กอร์โดบา - เมซกีต้า - เซบิยา - ปลาซา เดอ เอสปันญ่า - ระบายฟลามิงโก้	
08.00 น.	รับประทานอาหารเช้าที่โรงแรม	Buffet
09.00 น.	<p>เที่ยวชมเองกอร์โดบา ชมสถาปัตยกรรมสะพานแบบโรมัน (ปูเอนเต้ โรมานอ) ทอด ตัวข้ามแม่น้ำกวาดัลกีบีร์</p> <p>เข้าชม มัสยิดหลวงเมซกีต้า</p> <p>สุเหร่าที่มีขนาดใหญ่ของบรรดากาหลิบแห่งอุมัยยาด</p> <p>ที่แห่งนี้เป็นทสรุปของการปลูก</p> <p>ผังคริสต์ศาสนาลงบนอาณาเขตอันยิ่งใหญ่ของมุสลิมเดิม</p> <p>ท่านจะได้เห็นศิลปะการสร้างโบสถ์ของชาวคริสต์</p> <p>อันยิ่งใหญ่แต่ในขณะเดียวกันศิลปะแบบมุสลิมซึ่งก็คือ มีหรับ</p> <p>ซึ่งถือเป็นสุดยอดสถาปัตยกรรมชิ้นเอกบน</p> <p>กระเบื้องเซรามิคของศิลปินชาวมัวร์แท้ๆ</p> <p>ได้รับการอนุรักษ์เก็บรักษาให้ทรงคุณค่าความงาม</p> <p>จนแทบจะหาชม ไม่ได้อีกแล้วบนโลกใบนี้</p> <p>(ในกรณีที่มีมัสยิดปิดไม่ให้บุคคลภายนอกเข้าเนื่องจากพิธีกรรมทางศาสนา</p> <p>ทางบริษัทขอสงวนสิทธิ์โดยคืนค่าเข้ามัสยิด)</p>	



	 	
12.00 น.	รับประทานอาหารกลางวัน ณ ภัตตาคาร	
ป่วย	<p>ออกเดินทางสู่เมือง เซวิลล์ หรือ เซบิยา เมืองใหญ่อันดับ 4 ของสเปนและเป็นเมืองหลวงของแคว้นอันดาลูเซีย</p> <p>เมืองที่เต็มไปด้วยความเขียวขจีพื้นที่โล่ง สวนสาธารณะ และสวนดอกไม้</p> <p>เมืองในฝันสำหรับผู้ต้องการสัมผัสชีวิตราตรีอันเร่าร้อน</p> <p>นำท่านไปชมสิ่งก่อสร้างที่งดงามด้วยสถาปัตยกรรมการออกแบบของ</p> <p>ปลาซา เดอ เอสปาญา (Plaza de Espana)</p> <p>อาคารรูปครึ่งวงกลมเรียงต่อกันเป็น แนวยาว</p> <p>แต่ละโค้งประตูมีตรา ประจำจังหวัดไล่เรียงตามตัวอักษร</p> <p>ฝั่งตรงข้ามเป็น อุทยานมาเรียลูยซ่า</p> <p>ร่วมรื่นางดงามตระการตาและแฝงความโรแมนติก</p>	
19.00 น.	รับประทานอาหารค่ำ ณ ภัตตาคาร ภัตตาคารพื้นเมือง พร้อมชมและเฟลิดเฟลินกับดนตรีและระบำฟลามิงโก อันเร่าร้อนสไตล์อันดาลูเซีย	
	เข้าพัก Barcelo Sevilla Raciemento ***** หรือเทียบเท่าในระดับเดียวกัน	



วันที่ 6	เซบิญา - มหาวิหารแห่งเซบิญา - หอคอยฆีร์ลัด้า - ลิสบอน	
08.00 น.	รับประทานอาหารเช้าที่โรงแรม	Buffet
09.00 น.	<p>นำเที่ยวเมืองเซบิญา เข้าชม มหาวิหารแห่งเมืองเซบิญา (Seville) มีขนาดใหญ่เป็นอันดับสามรองจากมหาวิหารเซนต์ปีเตอ์ที่กรุงโรม และเซนต์ปอลที่ลอนดอนและใหญ่ที่สุดในสเปน สร้างด้วยศิลปะแบบโกธิค ภายในตกแต่งได้อย่างงามวิจิตร สร้างขึ้นแทนที่ตั้งของสุเหร่าเดิม</p> <p>โดยต้องการให้ยิ่งใหญ่แบบไม่มีใคร เทียบเทียมได้</p> <p>ในห้องเก็บทรัพย์สมบัติล้ำค่า มีทั้งภาพ เซียน, เครื่องใช้ในพิธีของศาสนา ที่ทำมาจากทองคำและเงินล้วนแต่ประเมินค่ามิได้</p> <p>อีกทั้งยังเป็นทีเก็บศพของโคลัมบัสอีกด้วย</p>	

	<p>จากนั้นขึ้นชมหอคอยซีรัลดา ตึกทรงรูป สี่เหลี่ยม ผนังสูง 93 เมตร (ไม่แนะนำสำหรับท่านที่สุขภาพไม่เอื้ออำนวย)</p> <p>ติดกันกับมหาวิหารเป็นลานส้มและ น้ำพุ</p> <p>เพื่อใช้ในพิธีชำระร่างกายของอิสลาม ด้านหน้าเป็นลานกว้างมี ปราสาทอัลคาซาร์ สถาปัตยกรรมที่ยังคงมี</p> <p>ความงามความบรรเจิดและความคิดสร้างสรรค์ของชาวมัวร์</p> <p>ในอดีตเคยเป็นพระราชวังของกษัตริย์สเปนมาก่อน</p> <p>(ในกรณีที่เกิดเหตุสุดวิสัยมหาวิหารปิดไม่ให้นักท่องเที่ยวเข้าชมเนื่องจากพิธีกรรมทางศาสนาทางบริษัทขอสงวนสิทธิ์โดยคืนค่าเข้าชมมหาวิหาร)</p>	
		
<p>13.00 น.</p>	<p>รับประทานอาหารกลางวัน ณ ภัตตาคาร</p>	
<p>บ่าย</p>	<p>เดินทางข้ามพรมแดนสเปน สู่ประเทศโปรตุเกสที่เมืองฟารู (Faro) เป็นเมืองหลวงของเขตแอลการ์ฟ (Algarve)</p> <p>มีประชากรอาศัยอยู่ประมาณ 40,000 คน เมืองนี้มีความสำคัญขึ้นมาในปี ค.ศ. 1577 ฟารูได้รับการคัดเลือกให้เป็นเมืองที่พำนักของผู้ดำรงตำแหน่งบิชอป</p> <p>เมืองฟารูครอบคลุมอาณาเขตอุทยาน และทะเลสาบรีโอฟอร์โมซา (Ria Formosa)</p> <p>แหล่งอนุรักษ์ทางธรรมชาติของนกหลากหลายสายพันธุ์</p> <p>ที่อพยพมาในช่วงฤดูใบไม้ผลิและใบไม้ร่วง จนเข้าสู่ กรุงลิสบอน</p> <p>เมืองหลวงของโปรตุเกสตั้งอยู่ในทวีปยุโรปตอนใต้บนคาบสมุทรไอบีเรีย</p>	

19.00 น.	รับประทานอาหารค่ำ ณ ภัตตาคาร	
	เข้าพัก Eurostars Universal Lisboa ***** หรือเทียบเท่าในระดับเดียวกัน	
		
วันที่ 7	ลิสบอน - มหาวิหารเจอรินโม - หอคอยเบเล็ม - แวะร้านขนมชื่อดัง - แหลมโรก้า - ซินทร่า	
08.00 น.	รับประทานอาหารเช้าที่โรงแรม	Buffet
09.00 น.	<p>เที่ยวชมกรุงลิสบอน</p> <p>ชมอดีตพระราชวังหลวงอายุเก่าแก่ตั้งแต่ศตวรรษที่ 14 ผสมผสานระหว่างสถาปัตยกรรมโกธิคและมัวร์อย่างสวยงาม</p> <p>ปัจจุบันเป็นที่พำนักอย่างเป็นทางการของประธานาธิบดี มหาวิหารเจอรินโม ที่สร้างขึ้นเพื่อเป็นเกียรติแก่ วาสโก ดากามา และการเดินทางสู่อินเดียเป็นผลสำเร็จในปีค.ศ.1498</p> <p>จัดเป็นผลงานอันเยี่ยมยอดของงานสถาปัตยกรรมที่เรียกกันว่า มานูเอลไลน์ (Manueline) ใช้เวลาก่อสร้างทั้งสิ้น 70 ปี จึงเสร็จสมบูรณ์และได้รับการรับรองจากองค์การยูเนสโกว่าเป็น World Heritage Site ภายในประกอบไปด้วย อาคารสำคัญต่างๆ</p> <p>แล้วไปชมหอคอย เบเล็ม (Belem Tower) เดิมสร้างไว้กั้นน้ำเพื่อเป็นป้อมรักษาการณ์ดูแลการเดินทางเรือเข้าออก</p> <p>และเป็นจุดเริ่มต้นของการเดินเรือออกไปสำรวจและค้นพบโลกของ วาสโก ดากามา และนักเดินเรือชาวโปรตุเกส เป็นอีกตัวอย่างหนึ่งของสถาปัตยกรรมมานูเอลไลน์ที่สวยงาม บันทึกภาพกับ</p>	

	<p>อนุสาวรีย์ดิศคัพเวอรี สร้างขึ้นในปี ค.ศ.1960 เพื่อฉลองการครบ 500 ปีแห่งการสิ้นพระชนม์ของ เจ้าชายเฮนรี เดอะเนวิเกเตอร์และยกย่องนักเดินเรือสำรวจรอบโลก</p> <p>แวะชมขนมโปรตุเกสต้นตำรับของขนมไทย อาทิ ทองหยอด, ฝอยทองที่มีต้นตำรับแท้อยู่ที่โปรตุเกสและเข้าไปเผยแพร่ในกรุงศรีอยุธยา โดยท่านท้าวทองกีบม้า</p>	
<p>12.00 น.</p>	 	
<p>12.00 น.</p>	<p>รับประทานอาหารกลางวัน ณ ภัตตาคาร</p>	
<p>บ่าย</p>	<p>ออกเดินทางสู่เมืองเล็กๆ น่ารักแถบชานเมืองลิสบอน เมืองซินทรา (Sintra) อีกหนึ่งเมืองตากอากาศยอดนิยมของนักท่องเที่ยว และยังเป็นที่ตั้งของพระราชวังที่สวยงาม</p> <p>ที่ได้รับการรับรองจากองค์การยูเนสโกให้เป็นมรดกโลกอีกด้วย เป็นเมืองตากอากาศที่เต็มไปด้วยความสวยงาม ไม้ดอกไม้ และแนวต้นปาล์ม และคลาสสิก ด้วยรีสอร์ทตากอากาศสี่พาสเทล</p> <p>นำท่านไปชม แหลมโรก้า (Capo Da Roca) จุดตะวันตกสุดของยุโรป ก่อนกลับเข้าเมือง</p> <p>อิสระให้ท่านได้เดินเล่นบนถนนคนเดิน จัดรัสใจกลางเมือง ย่านช้อปปิ้งสินค้าของเมืองตามอัธยาศัย</p>	



19.00 น.	รับประทานอาหารค่ำ ณ ภัตตาคาร	
	เข้าพัก Eurostars Universal Lisboa ***** หรือเทียบเท่าในระดับเดียวกัน	
วันที่ 8	บาร์เซโลนา - ยอดเขามอนต์จูอิก - ถนนลาอัลมบรา - ข้อปั้งถนนกรราเซีย	
08.00 น.	รับประทานอาหารเช้าที่โรงแรม	
09.00 น.	เดินทางสู่เมืองบาร์เซโลนา ประเทศสเปน โดยเที่ยวบินภายในประเทศ VY8461	
12.05 น.	คณะเดินทางถึงเมืองบาร์เซโลนาเมืองซึ่งได้รับการขนานนามให้เป็น นครหลวงในเมดิเตอร์เรเนียน ที่สวยงาม เจริญรุ่งเรืองด้วยธุรกิจท่าเรือและการค้า อีกทั้งยังผสม ผสานประวัติศาสตร์ที่เก่าแก่และความทันสมัยให้สมกับเป็นเมืองโ อลิมปิก เป็นที่ชื่นชอบของบรรดานักท่องเที่ยวที่ได้มาเยือน	

13.30 น.	รับประทานอาหารกลางวัน ณ ภัตตาคาร	
ป้าย	<p>เที่ยวชมเมือง ขึ้นสู่อุดเชอามอนต์จูลิก</p> <p>ชมความสวยงามของตัวเมืองอีกทั้งยังเป็นที่ตั้งของสถานที่จัดงาน กีฬาโอลิมปิกในปี 1992</p> <p>อิสระให้ท่านได้ซื้อปิ้งสินค้าแบรนด์เนมบนถนนกราสเซีย</p> <p>นำคณะเข้าสู่จัตุรัสกาตาลุนญา</p> <p>จุดเริ่มของย่านถนนคนเดิน Las Ramblas</p> <p>ถนนที่มีชีวิตชีวาที่สุดในบาร์เซโลน่า มีทั้งสินค้านานาชาติ, แพงดอกไม้, ศิลปินเร่และละครใบ้</p> <p>เชื้อเชิญให้นักท่องเที่ยวเดินชมอย่างไม่รู้เบื่อ</p> <p>ปลายสุดของถนนเป็นอนุสาวรีย์โคลัมบัส</p> <p>นักเดินเรือผู้ค้นพบโลกแถบใหม่หมู่เกาะ เวสต์อินดีส</p>	
		
19.00 น.	รับประทานอาหารค่ำ ณ ภัตตาคาร	
	<p>เข้าพัก Melia Barcelona Sarria ****</p> <p>หรือเทียบเท่าในระดับเดียวกัน</p>	
วันที่ 9	<p>ซิตี้ออฟเกาดี - สวนสาธารณะ เกวล - โบสถ์ซากราด้า</p> <p>แฟมิเลีย - Museum Tour กัมป์นู -</p> <p>เดินทางไปสนามบิ</p>	
08.00 น.	รับประทานอาหารเช้าที่โรงแรม	
09.00 น.	<p>นำคณะไปชมงานสถาปัตยกรรมอันยิ่งใหญ่ของเกาดี</p> <p>ที่ชาวบาร์เซโลนาภูมิใจจนมีอีกชื่อเรียกหนึ่งว่า City of Gaudi</p> <p>ท่านจะได้พบกับงานสถาปัตยกรรมอันล้ำค่าคือ กาส่า บัตโย</p> <p>ที่เกาดีออกแบบให้กับเศรษฐี สิ่งทอในบาร์เซโลนา</p>	

	<p>อีกหนึ่งแห่งที่น่าชมคือ กาศา มิลา</p> <p>เกาต์ี้ออกแบบให้กับนักธุรกิจผู้มั่งคั่งในปี 190</p> <p>แสดงถึงฐานะความมั่งคั่ง, ความคิดสร้างสรรค์ซึ่งถือเป็นแฟชั่นในยุคคนนั้น</p> <p>นำท่านไปชม สวนสาธารณะเกอวล (Park Guell) เป็นหนึ่งในงานสุดรักสุดหวงที่เกาต์ี้อุทิศให้กับชาวเมือง ออกแบบตั้งแต่ปีค.ศ.1900-1914</p> <p>นำชมสถานที่สุดท้ายของเกาต์ี้อือ โบสถ์ซากราด้า แฟมิเลีย เมื่อสร้างเสร็จจะเป็นโบสถ์ที่หอคอยสูงที่สุดในยุโรป 172.5 เมตร (ปัจจุบันหอคอยที่สูงที่สุดอยู่ที่เมือง Ulm ในประเทศเยอรมนี)</p> <p>ความพิเศษในงานของเกาต์ี้อือ การรวบรวมรูปทรงและพื้นผิวต่างๆ</p> <p>ในธรรมชาติมาใช้และสะท้อนให้เห็นถึงอิทธิพลของยอดเขา และความสูงของมองต์เซร์ราต</p>	
		
12.00 น.	<p>รับประทานอาหารกลางวัน ณ ภัตตาคาร</p>	
บ่าย	<p>นำคณะเข้าชม Museum Tour ของสนามฟุตบอล เอล กัมป์ โนว ของทีมบาร์เซโลน่า หรือ คัมป์ นู (Camp Nou) ความจุ 98,787 คนเป็นสนามฟุตบอลที่ใหญ่ที่สุดในยุโรป</p> <p>ตั้งอยู่ในเมืองบาร์เซโลน่า</p> <p>ซึ่งเป็นเมืองหลวงของแคว้นกาตาลูญ่า เปิดใช้งานครั้งแรกเมื่อปี ค.ศ. 1957 เคยใช้จัดการแข่งขันฟุตบอลโลกเมื่อปี ค.ศ. 1982</p> <p>นำชมความยิ่งใหญ่ของทีมบาร์เซโลน่า</p>	

	<p>ในส่วนที่จัดแสดงเป็นมิวเซียม มีห้องถ้วยรางวัล, ห้องจัดแสดงประวัติและเรื่องราวของทีม, ห้องผลงานของเมสซี ที่รวบรวมแมทช์และการทำประตูอันน่าประทับใจ บางเรื่องราวบอกผ่านด้วยระบบมัลติมีเดีย (ในกรณีวันเข้าชมตรงกับการแข่งขัน ขอสงวนสิทธิ์ในการคืนเงินค่าเข้าชม)</p>	
	<p>ออกเดินทางสู่สนามบินกรุง Barcelona เพื่อเตรียมตัวเดินทางกลับสู่กรุงเทพฯ</p>	
21.00 น.	<p>ออกเดินทางโดยสายการบินเอมิเรสต์ แอร์ไลน์ โดยเที่ยวบินที่ EK 188</p>	
วันที่ 10	เดินทางกลับถึงกรุงเทพฯ	
05.55 น.	<p>ถึงนครดูไบ (สหรัฐอาหรับเอมิเรสต์) รอเปลี่ยนเที่ยวบิน</p>	
09.40 น.	<p>ออกเดินทางโดยสายการบินเอมิเรสต์ แอร์ไลน์ โดยเที่ยวบินที่ EK 372</p>	
18.55 น.	<p>นำท่านเดินทางกลับถึงกรุงเทพฯ โดยสวัสดิภาพ</p>	
หมายเหตุ	<p>หมายเหตุ</p> <p>1 โปรแกรมดังกล่าวข้างต้นเป็นการนำเสนอโปรแกรมท่องเที่ยว ซึ่งอาจมีการเปลี่ยนแปลงเนื่องจากการจัดโปรแกรมของแต่ละวัน เส้นทางจะไม่เหมือนกัน</p> <p>โปรแกรมท่องเที่ยวที่สมบูรณ์ครบถ้วนจะส่งให้ท่าน 7 วันก่อนการเดินทางเท่านั้น</p> <p>2. ทางบริษัทได้เตรียมการเดินทางของคณะทัวร์ก่อน 45 วัน โดยซื้อตั๋วเครื่องบิน, เช่ารถโค้ช, จองที่พัก, ร้านอาหาร สถานที่เข้าชมต่างๆ ไว้ล่วงหน้าให้กับกรุ๊ปทัวร์ กรณีที่เกิดเหตุการณ์ อาทิ การยกเลิกเที่ยวบิน, การล่าช้าของสายการบิน, การพลาดเที่ยวบิน (ขึ้นเครื่องไม่ทัน), การนัดหยุดงาน, การจลาจล, ภัยพิบัติ, การถูกปฏิเสธการเข้าเมือง ทำให้การเดินทางล่าช้า หรือเหตุสุดวิสัยอื่นๆ ไม่สามารถเดินทางไปยังจุดหมายตามโปรแกรมได้ หัวหน้าทัวร์ มีสิทธิ์ในการเปลี่ยนโปรแกรม</p>	

และไม่สามารถคืนเงินค่าใช้จ่ายต่างๆ ที่ชำระแล้ว
 เพราะทางบริษัทฯ ได้ชำระค่าใช้จ่ายต่าง ๆ ล่วงหน้าแล้ว
 และหากมีค่าใช้จ่ายอื่นๆ เกิดขึ้นนอกจากในรายการทัวร์
 หัวหน้าทัวร์จะแจ้งให้ท่านทราบ เพราะเป็นสิ่งที่ทางบริษัทฯ
 มีอาจรับผิดชอบได้

Period	Tour Fare Adults	Child 4-11 With bed	Child 4-6 No bed	Single Supplement	No TKT ADL/CHD
29 ม.ค. -07 ก.พ. 2568	155,000.-	139,500.-	124,000.-	36,000.-	CALL
07 - 16 ก.พ. 2568	155,000.-	139,500.-	124,000.-	36,000.-	CALL
21 - 30 มี.ค. 2568	155,000.-	139,500.-	124,000.-	36,000.-	CALL
11 - 21 เม.ย. 2568 **11 วัน โปรแกรมแยก**	155,000.-	139,500.-	124,000.-	36,000.-	CALL
01 - 10 พ.ค. 2568	155,000.-	139,500.-	124,000.-	36,000.-	CALL
23 พ.ค. - 01 มิ.ย. 2568	155,000.-	139,500.-	124,000.-	36,000.-	CALL

ค่าทัวร์รวม

- ค่าตัวเครื่องบินไป-กลับ รวมค่าภาษี และส่วนเพิ่มของน้ำมันเชื้อเพลิง ณ วันที่ 1 พฤษภาคม 2567
 - ค่ารถโค้ชมาตรฐานยุโรป และสแกนดิเนเวีย ท่องเที่ยวตามโปรแกรมที่ระบุ
 - 10-14 ท่าน ใช้รถขนาด 28 ที่นั่ง / 15 ท่านขึ้นไป ใช้รถขนาด 49 ที่นั่ง
 - ค่าโรงแรมที่พักระดับ 4 ดาว หรือเทียบเท่าในระดับราคาเดียวกัน โดยพักเป็นห้องแบบ Twin / Double
 - ค่าอาหารตามที่ระบุในรายการ คัดสรรเมนูและให้ท่านได้เลิศรสกับอาหารท้องถิ่นในแต่ละประเทศ
- ในกรณีที่ท่านมีข้อจำกัดในการรับประทานอาหารบางชนิด กรุณาสอบถามรายละเอียดล่วงหน้าเพื่อความเหมาะสม
- ค่าเข้าชมตามที่ระบุในโปรแกรม บางสถานที่ที่มีข้อจำกัดในการเข้าชม
- อาจเนื่องด้วยสาเหตุของการปิดสถานที่นั้นโดยกะทันหัน ซึ่งทางบริษัทไม่สามารถควบคุมได้
 ทางเราจะขอสงวนสิทธิ์ในการเข้าชม และคืนค่าเข้าชม
- ค่าทิปพนักงานขับรถท่องเที่ยวตามโปรแกรมตลอดการเดินทาง คิดอัตรา 2 ยูโรต่อท่าน / วัน

- ค่าธรรมเนียมวีซ่าสเปน (เซงแก่น)
- ค่าประกันการเดินทางของ บริษัท อลิอันซ์ อยุธยา ประกันภัย จำกัด (มหาชน) (ประเทศไทย) จำกัดแผนการเดินทางท่องเที่ยวแบบกลุ่ม คู่คุ้มครองการสูญเสียชีวิต/อวัยวะ/สายตาหรือทุพพลภาพถาวรสิ้นเชิง จากอุบัติเหตุ สำหรับผู้เอาประกันอายุ 16-75 ปี จำนวนเงินเอาประกันภัย 2,000,000 บาท/ค่ารักษาพยาบาลในต่างประเทศ 2,000,000 รวมค่ารักษาพยาบาลต่อเนื่องหลังจากกลับประเทศไทย 50,000 บาท (ภายใน 7 วันหลังจากกลับประเทศไทย) ครอบคลุมถึงสุขภาพที่ไม่ได้เกิดจากโรคประจำตัว
- ค่ายกกระเป๋าใบใหญ่ท่านละ 1 ใบ น้ำหนักไม่เกิน 30 กิโลกรัม ส่วนกระเป๋าใบเล็กอยู่ในความดูแลของท่านเองไม่เกิน 7 กิโลกรัม
- สำหรับสายการบินภายในประเทศ อนุญาตให้โหลดสัมภาระใต้เครื่องได้ไม่เกิน 23 กิโลกรัม/ใบ โหลดได้ท่านละ 1 ใบเท่านั้น และนำสัมภาระถือขึ้นเครื่องน้ำหนักไม่เกิน 7 กิโลกรัม การเรียกค่าระวางน้ำหนักเพิ่มเป็นสิทธิของสายการบินที่ท่านไม่อาจปฏิเสธได้

ค่าทัวร์ไม่รวม

- ค่าทำหนังสือเดินทาง (พาสปอร์ต)
- ค่าทิปหัวหน้าทัวร์ (โดยประมาณท่านละ 1,000 บาท)
- ค่าภาษีมูลค่าเพิ่ม 7% และค่าภาษีหัก ณ ที่จ่าย 3%
- ค่าใช้จ่ายส่วนตัว อาทิ ค่าโทรศัพท์, ค่าซักกรีด, ค่าเครื่องดื่มในห้องพัก และค่าอาหารที่สั่งมาในห้องพักค่าอาหารและเครื่องดื่มที่สั่งพิเศษในร้านอาหารนอกเหนือจากที่ทางบริษัทจัดให้ ยกเว้นจะตกลงกันเป็นกรณีพิเศษ เช่น หากท่านทานได้เฉพาะอาหารทะเลเพียงอย่างเดียว ท่านต้องมีค่าใช้จ่ายเพิ่ม
- ค่าดูแลขนส่งกระเป๋าเดินทางโดยสายการบิน , Coach Driver และ Hotel Porter service ในระหว่างการเดินทางท่องเที่ยว หากเกิดความเสียหาย หรือ สูญหาย หรือ ทรัพย์สินมีค่าสูญหายในทุกกรณี ท่านสามารถเรียกร้องได้ตามสิทธิที่ระบุไว้ในกรมธรรม์การเดินทางเท่านั้น ทางบริษัทขอสงวนสิทธิ์ความรับผิดชอบในทุกกรณี
- ขึ้นวางกระเป๋า Carry On สำหรับขึ้นเครื่อง ต้องทำการจองล่วงหน้า และมีค่าใช้จ่ายในการนำขึ้นเครื่อง
- อัตราแลกเปลี่ยนอยู่ที่ 39.75 บาท อ้างอิงจากอัตราแลกเปลี่ยน ธนาคารกรุงเทพ ณ วันที่ 18 เมษายน 2567 หากช่วงวันเดินทางมีการปรับเปลี่ยนอัตราแลกเปลี่ยนเนื่องจากเงินบาทอ่อน ทางบริษัทขอสงวนสิทธิ์ในการเรียกเก็บเงินส่วนต่าง
- ในกรณีที่สายการบินเรียกเก็บ Fuel Charge เพิ่มจากที่บริษัทคิดไว้ ณ วันที่ 1 พฤษภาคม 2567 ค่าน้ำมันผันผวนที่เพิ่มขึ้น ทางบริษัทขอสงวนสิทธิ์ในการเรียกเก็บเพิ่มตามความเป็นจริง

การจองทัวร์ (How to make your reservation)

- หากท่านสนใจและประสงค์จะเดินทางกับ EUROPEAN HOLIDAY กรุณาติดต่อ Travel Agent ใกล้บ้านหรือที่ท่านรู้จักและเชื่อถือได้ ซึ่งจะดูแลท่านด้วยขั้นตอนที่ง่าย สะดวก และมีประสิทธิภาพ เพื่อเป็นการยืนยันการเดินทางของท่าน
- กรุณาจองทัวร์และชำระเงินมัดจำล่วงหน้า 60,000 บาทต่อผู้เดินทางหนึ่งท่าน ภายใน 3 วันนับจากวันที่จอง หรือภายใน 90-45 วัน ซึ่งเงินมัดจำดังกล่าวจะเป็นการยืนยันการจองของท่าน

- กรุณาชำระค่าทัวร์ส่วนที่เหลือล่วงหน้า 45 วันก่อนการเดินทาง หากท่านไม่ชำระเงินส่วนที่เหลือตามวันที่กำหนด ทางบริษัทถือว่าท่านยกเลิกการเดินทางโดยไม่มีเงื่อนไข
- ยกเลิกก่อนการเดินทาง 30 วัน ทางบริษัทจะคืนค่าใช้จ่ายที่สามารถคืนได้
- ยกเลิกก่อนการเดินทางน้อยกว่า 30 วัน ไม่คืนค่าทัวร์ ค่าวีซ่า และค่าโรงแรม (หัก 100% ของค่าทัวร์)

ทางบริษัทฯ ขอสงวนสิทธิ์ในการไม่รับจองทัวร์ (Cannot make your reservation)

เนื่องจากสถานที่ท่องเที่ยวต่างๆ ในโปรแกรมไม่เอื้ออำนวยต่อบุคคลดังต่อไปนี้

ทางบริษัทฯ ขอสงวนสิทธิ์ในการไม่รับจองทัวร์สำหรับลูกค้าดังต่อไปนี้

1. เด็กที่มีอายุในระหว่างแรกเกิดถึง 4 ขวบ
2. ผู้สูงอายุที่มีความจำเป็นต้องใช้วีลแชร์, ไม่เท่า หรือเครื่องมือต่างๆ ในการพยุงตัว
3. ผู้เดินทางที่บ่งบอกการเป็นบุคคลไร้ความสามารถ

การยกเลิกการจองทัวร์ (Cancellation Charge)

- ยกเลิกก่อนการเดินทาง 30 วัน ●

ทางบริษัทจะคืนค่าใช้จ่ายที่สามารถคืนได้

- ยกเลิกก่อนการเดินทางน้อยกว่า 30 วัน ●

ไม่คืนค่าทัวร์ ค่าวีซ่า และค่าโรงแรม (หัก 100% ของค่าทัวร์)

- หากท่านยกเลิกการเดินทางในเงื่อนไขใด เงื่อนไขหนึ่ง แต่ท่านสามารถหาผู้เดินทางมาแทนได้

โดยสามารถยื่นขอวีซ่าได้ทันตามกำหนดเวลา ทางบริษัทฯ จะคิดค่าใช้จ่ายเพิ่มคือค่าวีซ่า

และค่าเปลี่ยนชื่อตัวเท่านั้น และต้องไม่อยู่ในเงื่อนไขของตัวที่ NON-CHANGE NAME & NON-REFUND

- หากท่านยกเลิกการเดินทาง อันเนื่องมาจากบุคคลใดบุคคลหนึ่งในคณะของท่านไม่ได้รับการพิจารณาอนุมัติวีซ่า

ไม่ว่าด้วยเหตุผลใดๆ ก็ตามอันเป็นการพิจารณาของสถานทูต

ซึ่งการยกเลิกเฉพาะบุคคลหรือยกเลิกพร้อมกันทั้งหมด

ให้ถือเป็นการยกเลิกตามเงื่อนไขของวันเวลาที่ยกเลิกดังกล่าวข้างต้น

ในกรณีที่ท่านไม่แน่ใจว่าจะได้รับการพิจารณาอนุมัติวีซ่าจากทางสถานทูต

ทางบริษัทฯ ขอแนะนำให้ท่านยื่นขอวีซ่าแบบเดี่ยว ซึ่งจะรู้ผลเร็วกว่าการยื่นขอวีซ่าแบบกรุ๊ป

บริษัทฯ ขอสงวนสิทธิ์ในการยกเลิกการเดินทางในกรณีที่ผู้เดินทาง ต่ำกว่า 15 ท่าน

โดยที่จะแจ้งให้ผู้เดินทางทราบล่วงหน้าก่อน 15 วัน และขอสงวนสิทธิ์ในการเปลี่ยนแปลงการท่องเที่ยว

รวมทั้งไม่สามารถรับผิดชอบจากกรณีที่เกิดเหตุจำเป็นสุดวิสัยดังนี้ การล่าช้าของสายการบิน, การนัดหยุดงาน,

ภัยธรรมชาติ, การก่อกวนจลาจล, อุบัติเหตุ ฯลฯ และทางบริษัทฯ จะไม่รับผิดชอบค่าใช้จ่ายที่เกิดขึ้น

หากท่านถูกปฏิเสธการเข้าเมือง อันเนื่องจากการกระทำที่ส่อไปในทางผิดกฎหมายหรือการหลบหนีเข้าเมือง ฯลฯ

และจะไม่คืนเงินค่าทัวร์ที่ท่านชำระมาแล้ว

ตั๋วเครื่องบิน (Air Ticket)

ในการเดินทางเป็นหมู่คณะ ผู้โดยสารจะต้องเดินทางไป-กลับพร้อมกัน หากต้องการเลื่อนวันเดินทางกลับ

ท่านจะต้องชำระค่าใช้จ่ายส่วนต่างที่สายการบินเรียกเก็บ และการจัดที่นั่งของกรุ๊ป

เป็นไปโดยสายการบินเป็นผู้กำหนด ซึ่งทางบริษัทฯ ไม่สามารถเข้าไปแทรกแซงได้ และในกรณียกเลิกการเดินทาง
ถ้าทางบริษัทฯ ได้ดำเนินการออกตั๋วเครื่องบินไปแล้ว ผู้เดินทางต้องรอ REFUND ตามระบบของสายการบินเท่านั้น
และหากท่านไม่แน่ใจในวันเดินทางดังกล่าว กรุณาตรวจสอบกับเจ้าหน้าที่
เพื่อยืนยันในกรณีที่ตัวเครื่องบินสามารถทำ REFUND ได้หรือไม่

การสะสมไมล์ของสายการบิน (Mileage Claim)

การเดินทางเป็นหมู่คณะของการสายการบินเอมิเรตส์ แอร์ไลน์ สอบถามการเป็นสมาชิก Emirates Skywards
และการสะสมไมล์จะเป็นไปตามที่สายการบินกำหนด

โรงแรมและห้องพัก (Hotel Accommodation)

- ห้องพักแบบ Twin คือห้องพักที่มีเตียงเดี่ยวขนาดเล็ก 3.5 ฟุต 2 เตียงในหนึ่งห้อง / สำหรับพัก 2 ท่าน
 - ห้องพักแบบ Double คือห้องพักที่มีเตียงขนาด Queen Size ขนาด 5 ฟุต 1 เตียง / สำหรับพัก 2 ท่าน
 - ห้องพักแบบ Triple Room คือห้องพักที่เตียงขนาด 5 ฟุต 1 เตียง+3.5 ฟุต 1 เตียง / หรือเตียง 3.5 ฟุต 3
เตียง / สำหรับผู้พัก 3 ท่าน (ทั้งนี้ขึ้นอยู่กับการวางผังมาตรฐานในแต่ละโรงแรมที่แตกต่างกันในแต่ละประเทศ)
 - ห้องพักแบบ Single คือห้องพักที่มีเตียงขนาดเล็กขนาด 3.5 ฟุต 1 เตียงในหนึ่งห้อง / สำหรับพัก 1 ท่าน
 - ห้องพักแบบ Double Single Used คือห้องพักที่มีเตียงขนาด Queen Size ขนาด 5 ฟุต 1 เตียง /
สำหรับพัก 1 ท่าน
 - ห้องพักในโรงแรมเป็นแบบห้องพักรู้อยู่ (Twin / Double) ในกรณีที่ท่านมีความประสงค์จะพักแบบ 3 ท่าน / 3
เตียง (Triple Room) ขึ้นอยู่กับข้อกำหนดของห้องพัก และการวางรูปแบบของห้องพักของแต่ละโรงแรม
ซึ่งมักมีความแตกต่างกัน ซึ่งอาจจะทำให้ท่านไม่ได้ห้องติดกันตามที่ต้องการ
 - โรงแรมหลายแห่งในยุโรปจะไม่มีเครื่องปรับอากาศ เนื่องจากอยู่ในแถบที่มีอุณหภูมิต่ำ
เครื่องปรับอากาศที่มีจะให้ บริการในช่วงฤดูร้อนเท่านั้น
 - ในกรณีที่มีการจัดประชุมนานาชาติ (Trade Fair) เป็นผลให้ค่าโรงแรมสูงขึ้น 3-4 เท่าตัว บริษัทฯ
ขอสงวนสิทธิ์ ในการปรับเปลี่ยน หรือย้ายเมืองเพื่อให้เกิดความเหมาะสม
 - โรงแรมในยุโรปที่มีลักษณะเป็น Traditional Building ห้องที่เป็นห้องเดี่ยวอาจเป็นห้องที่มีขนาดกะทัดรัด
และไม่มีอ่างอาบน้ำ ซึ่งขึ้นอยู่กับกรอบแบบของแต่ละโรงแรมนั้น ๆ
- และห้องแต่ละห้องอาจมีลักษณะแตกต่างกันด้วย หากท่านต้องการความสะดวกสบายและห้องใหญ่กว่า
ท่านสามารถจ่ายเพิ่มเป็นห้องแบบ DOUBLE SINGLE USE เป็นค่าใช้จ่ายเพิ่มเติมได้

สถานที่เข้าชม (Reservation Fee & Entrance Fee)

การจัดโปรแกรมทัวร์เป็นการกำหนดโปรแกรมตลอดทั้งปี หากวันเดินทางดังกล่าวตรงกับวันที่สถานที่เข้าชมนั้น ๆ
ปิดทำการ หรือ ปิดโดยมิได้แจ้งล่วงหน้า หรือ การเปิดรับจองผ่านทาง Online
โดยในวันที่คุณจะเข้าชมไม่สามารถจองผ่านระบบดังกล่าวได้ ทางบริษัทฯ จะคืนเงิน Entrance Fee
ตามที่ระบุไว้ในเอกสารของสถานที่นั้น ๆ หรือ สลับโปรแกรมเพื่อให้ท่านได้เข้าชมสถานที่ดังกล่าวได้
แต่หากมีการล่าช้า หรือเหตุหนึ่งเหตุใดในระหว่างการเดินทาง เป็นผลทำให้ท่านไม่สามารถเข้าชมสถานที่ดังกล่าวได้
ทางบริษัทฯ จะไม่มีการคืนเงินใดให้แก่ท่าน เนื่องจากได้ชำระ Reservation Fee ไปแล้ว
กรุณาสอบถามรายละเอียดสถานที่เข้าชมจากเจ้าหน้าที่ในช่วงวันเดินทางของท่านก่อนชำระเงิน

สัมภาระและค่าพนักงานยกสัมภาระ (Porter)

- ค่าขนกระเป๋าส่งไปยังห้องพักรวมทุกโรงแรมโดยส่วนใหญ่ทางโรงแรมจะเรียกใช้บริการ Outsource หากมีการเสียหาย, กระเป๋าแตก, ล้อหลุด หรือส่วนใดส่วนหนึ่งเสียหาย **ทางโรงแรมไม่รับผิดชอบในทุกกรณี**
- สำหรับน้ำหนักของสัมภาระที่ทางสายการบินอนุญาตให้บรรจุได้ต้องมีน้ำหนักไม่เกิน 23/30 กิโลกรัม (สำหรับผู้โดยสารชั้นประหยัด / Economy Class Passenger)

การเรียกค่างานน้ำหนักเพิ่มเป็นสิทธิของสายการบินที่ท่านไม่อาจปฏิเสธได้

ท่านควรสอบถามน้ำหนักก่อนจัดกระเป๋า

- สำหรับกระเป๋าสัมภาระที่ทางสายการบินอนุญาตให้นำขึ้นเครื่องได้ ต้องมีน้ำหนักไม่เกิน 7 กิโลกรัม และมีความกว้าง+ยาว+สูง ไม่เกิน 115 เซนติเมตร หรือ 25 เซนติเมตร (9.75 นิ้ว) x 56 เซนติเมตร (21.5 นิ้ว) x 46 เซนติเมตร (18 นิ้ว)

ในบางรายการทัวร์ ที่ต้องมีบินด้วยสายการบินภายในประเทศ น้ำหนักของกระเป๋าอาจจะถูกกำหนดให้ต่ำกว่ามาตรฐานได้ ทั้งนี้ขึ้นอยู่กับข้อกำหนดของแต่ละสายการบิน บริษัท ฯ ขอสงวนสิทธิ์ไม่รับประกันความรับผิดชอบค่าใช้จ่ายในน้ำหนักส่วนที่เกิน

- กระเป๋าและสัมภาระที่มีล้อเลื่อนและมีขนาดใหญ่เกิน

ไม่เหมาะกับการเป็นกระเป๋าถือขึ้นบนพาหนะการเดินทาง

- บริษัทฯ ขอสงวนสิทธิ์ในความรับผิดชอบต่อกรณีเกิดการสูญหาย, สูญหายของกระเป๋า

และสัมภาระของผู้โดยสาร อันเกิดจากสายการบิน

ทางสายการบินผู้ให้บริการจะเป็นผู้รับผิดชอบตามกฎหมายของกรมการบินพาณิชย์

ซึ่งจะรับผิดชอบต่อกรณีการสูญหายหรือเสียหายของสัมภาระใบใหญ่ในวงเงินสูงสุดไม่เกิน 10,000 บาท / ท่าน

(ทางสายการบินจะพิจารณาค่าชดเชยตามความจำเป็น)

การสูบบุหรี่ (Smoking Area)

ในประเทศต่างๆ ในยุโรป มีการรณรงค์เรื่องการงดสูบบุหรี่ บนรถโค้ช, โรงแรม และสถานที่ต่าง ๆ

จะมีข้อกำหนดที่ชัดเจนในเรื่องการสูบบุหรี่ และมีสถานที่โดยเฉพาะสำหรับผู้สูบบุหรี่

ทั้งนี้เนื่องจากสุขภาพของคนส่วนรวม

การเดินทางเป็นครอบครัว (Family)

หากท่านเดินทางเป็นครอบครัวใหญ่ หรือเดินทางพร้อมสมาชิกในครอบครัว ที่ต้องได้รับการดูแลเป็นพิเศษ, เด็ก, และผู้สูงอายุ มีโรคประจำตัว ไม่สะดวกในการเดินทางท่องเที่ยวในระยะเวลาเกินกว่า 4 - 5 ชั่วโมงติดต่อกัน

ท่านและครอบครัวต้องให้การดูแลสมาชิกภายในครอบครัวของท่านเอง เนื่องจากการเดินทางเป็นหมู่คณะ

หัวหน้าทัวร์มีความจำเป็นต้องดูแลคณะทัวร์ทั้งหมด

หมายเหตุและเงื่อนไขเพิ่มเติม

- กรณีที่ท่านออกบัตรโดยสารขาไป-ขากลับ และบัตรโดยสารภายในเอง (ตัวภายในประเทศ เช่น

ตัวเครื่องบิน , ตัวรถทัวร์ , ตัวรถไฟ) กรุณาติดต่อสอบถามเพื่อยืนยัน กับเจ้าหน้าที่ก่อนทุกครั้ง

และควรจองบัตรโดยสารภายในที่สามารถเลื่อนวันและเวลาเดินทางได้ เพราะมีบางกรณีที่สายการบินอาจมี

การปรับเปลี่ยนไฟล์ทบิน หรือ เวลาบิน โดยไม่แจ้ง ให้ทราบล่วงหน้า ทั้งนี้ขึ้นอยู่กับฤดูกาล สภาพภูมิอากาศ และ

ตารางบินของท่าอากาศยาน เป็นสำคัญเท่านั้น สิ่งสำคัญ ท่านจำเป็นต้องมาถึงสนามบินเพื่อเช็คอินก่อนเครื่องบิน

อย่างน้อย 3 ชั่วโมง โดยในเวลานี้หากเกิด

ความเสียหายใดๆบริษัทของสงวนสิทธิ์ในการไม่รับผิดชอบค่าใช้จ่ายที่เกิดขึ้นใดๆทั้งสิ้น

- กรณีที่ออกบัตรโดยสาร (ตั๋ว) เรียบร้อยแล้ว มีรายละเอียดส่วนใดผิด

ทางบริษัทของสงวนสิทธิ์ในการรับผิดชอบไม่ว่าส่วนใดส่วนหนึ่ง

หากท่านไม่ดำเนินการส่งสำเนาหน้าแรกของหนังสือเดินทางให้ทางบริษัทเพื่อใช้ในการออกบัตรโดยสาร

- หลังจากท่านชำระค่าตั๋วครบตามจำนวนเรียบร้อยแล้วทางบริษัทจะนำส่งใบนัดหมายและเตรียมตัวการเดินทางให้ท่านอย่างน้อย 3 หรือ 5 วัน ก่อนออกเดินทาง

- ในกรณีบริษัทออกบัตรโดยสารเครื่องบินแบบหมู่คณะ (ตัวกรุ๊ป) ท่านจะไม่สามารถเลื่อนไฟล์ท

วันไปหรือกลับส่วนใดได้ จำเป็นจะต้องไป และ กลับ ตามกำหนดการเท่านั้น

หากต้องการเปลี่ยนแปลงกรุณาติดต่อเจ้าหน้าที่เป็นกรณีพิเศษ

- กรณีที่ท่านเป็นอิสลาม ไม่ทานเนื้อสัตว์ หรือ แพ้อาหารบางประเภท กรุณาแจ้งเจ้าหน้าที่เป็นกรณีพิเศษ
- บริษัทฯ จะไม่รับผิดชอบต่อความเสียหายในเหตุการณ์ที่เกิดจากยานพาหนะ การยกเลิกเที่ยวบิน

การล่าช้าของสายการบิน ภัยธรรมชาติ การเมือง จราจร ประท้วง คำสั่งของเจ้าหน้าที่รัฐ และอื่นๆ

ที่อยู่นอกเหนือการควบคุมของทางบริษัท

- เมื่อท่านออกเดินทางไปกับคณะแล้ว ท่านงดใช้บริการใดบริการหนึ่ง หรือไม่เดินทางพร้อมคณะ

ถือว่าท่านสละสิทธิ์ ไม่สามารถเรียกร้องค่าบริการคืนได้ ไม่ว่าจะกรณีใดๆ ทั้งสิ้น

- บริษัทของสงวนสิทธิ์ ในการไม่รับผิดชอบต่อใดๆทั้งสิ้น

หากเกิดสิ่งของสูญหายระหว่างการเดินทางและขอสงวนสิทธิ์ในการเรียกเก็บ ค่าใช้จ่ายตามจริง

กรณีท่านลืมสิ่งของไว้ที่โรงแรมและจำเป็นต้องส่งมายัง จุดหมายปลายทางตามที่ท่านต้องการ

-

บริษัทของสงวนสิทธิ์การเก็บค่าน้ำมันและภาษีสนามบินทุกแห่งเพิ่มหากสายการบินมีการปรับขึ้นก่อนวันเดินทาง

- เนื่องจากการเดินทางท่องเที่ยวในครั้งนี้ เป็นการชำระแบบจ่ายขาดกับบริษัทในต่างประเทศ

ทางบริษัทจึงขอสงวนสิทธิ์ ไม่ สามารถขอรับเงินคืนได้ในบริการบางส่วน หรือ

ส่วนใดส่วนหนึ่งที่ท่านไม่ต้องการได้รับบริการ หากระหว่างเดินทาง สถานที่ท่องเที่ยวใด ที่ไม่สามารถเข้าชมได้

ไม่ว่าด้วยสาเหตุใดก็ตาม ทางบริษัทของสงวนสิทธิ์ในการไม่สามารถคืนค่าใช้จ่ายไม่ว่าส่วนใดส่วนหนึ่งให้ท่าน

เนื่องจากทางบริษัทได้ทำการจองและถูกเก็บค่าใช้จ่ายแบบเหมาจ่ายไปล่วงหน้าทั้งหมดแล้ว

แต่หากกรณีสถานที่เข้าชม ไม่สามารถเข้าชมได้ เนื่องจากสภาพอากาศ

ทางบริษัทจะทำการเรียกเงินคืนจากบริษัทในต่างประเทศให้ท่าน ใช้เวลาทำการ 15-30 วัน (ไม่รวมเสาร์-อาทิตย์)

- หากมีสถานที่ ร้านค้าที่ไม่สามารถเปิดให้บริการได้ภายหลัง

โปรแกรมอาจมีการเปลี่ยนแปลงได้ตามความเหมาะสม โดยไม่แจ้งให้ทราบ ล่วงหน้า

โดยส่วนนี้ทางบริษัทจะคำนึงถึงประโยชน์ของลูกค้าเป็นสำคัญหากกรณีที่จำเป็นจะต้องมีค่าใช้จ่ายเพิ่ม

ทางบริษัทจะแจ้งให้ ทราบล่วงหน้า

- บริษัทฯ ขอสงวนสิทธิ์ในการยกเลิกการเดินทางในกรณีที่มิผู้เดินทาง ต่ำกว่า 15 ท่าน

โดยที่จะแจ้งให้ผู้เดินทางทราบล่วงหน้าก่อน 10-15 วัน คำวิซ่าที่ดำเนินการไปแล้วท่านจะไม่สามารถขอเงินคืนได้

และขอสงวนสิทธิ์ในการเปลี่ยนแปลงการท่องเที่ยว

รวมทั้งไม่สามารถรับผิดชอบต่อกรณีที่เกิดเหตุจำเป็นสุดวิสัยดังนี้ การล่าช้าของสายการบิน, การนัดหยุดงาน, ภัยธรรมชาติ, การก่อกวน, อุบัติเหตุ ฯลฯ และทางบริษัทฯ จะไม่รับผิดชอบต่อค่าใช้จ่ายที่เกิดขึ้น

หากท่านถูกปฏิเสธการเข้าเมือง อันเนื่องจากการกระทำที่สื่อไปในทางผิดกฎหมายหรือการหลบหนีเข้าเมือง ฯลฯ และจะไม่คืนเงินค่าทัวร์ที่ท่านชำระมาแล้ว

หลังจากการจองทัวร์และชำระเงินมัดจำแล้ว ทางบริษัทฯ ถือว่าท่านได้ยอมรับในข้อตกลง

และเงื่อนไขที่บริษัทฯ ได้ระบุไว้ข้างต้นทุกประการ

เอกสารยืนยันวีซ่าของประเทศสเปน ใช้เวลาขึ้นประมาณ 15 วันทำการ
(การขอวีซ่าประเทศสเปนผู้เดินทางทุกท่านต้องมา สแกนลายนิ้วมือด้วยตนเอง ณ
ศูนย์ยื่นวีซ่าประเทศสเปน)

BLS International (Thailand) Ltd. / Interchange 21 ชั้น 22 ห้อง 2211 เลขที่ 399 สุขุมวิท 21 (อโศก)

แขวงคลองเตยเหนือ เขตวัฒนา กรุงเทพฯ 10110 โทร. 02-258-3524

- พาสปอร์ตที่ยังไม่หมดอายุและมีอายุไม่ต่ำกว่า 6 เดือนก่อนวันหมดอายุ
หากมีพาสปอร์ตเล่มเก่าไม่ว่าจะเคยมีวีซ่าในกลุ่มประเทศเชงเก้นหรือประเทศอื่น
ต้องนำไปแสดงด้วยเพื่อเป็นการจ่ายต่อการอนุมัติวีซ่า
 - รูปถ่ายสีขนาด 2 นิ้ว จำนวน 2 ใบ พื้นหลังเป็นสีขาว (ไม่ใช่รูปขาวดำ, ห้ามสแกน
และห้ามใช้รูปถ่ายเก่าที่เคยใช้ขอวีซ่ามาแล้ว) มีอายุไม่เกิน 6 เดือน และเหมือนกันทั้ง 2 รูป
 - สำเนาทะเบียนบ้าน / สำเนาบัตรประชาชน หรือบัตรข้าราชการ / สำเนาใบเปลี่ยนชื่อ-สกุล /
สำเนาทะเบียนสมรส, หย่า / สำเนาสูติบัตร ในกรณีอายุไม่ถึง 20 ปีบริบูรณ์
 - หนังสือรับรองการทำงานจากบริษัท (ภาษาอังกฤษ) /
สังกัดที่ท่านทำงานอยู่ต้องเป็นภาษาอังกฤษเท่านั้นโดยระบุตำแหน่ง, อัตราเงินเดือนในปัจจุบัน,
วันเดือนปีที่เริ่มทำงานกับบริษัทนี้และช่วงเวลาที่ไม่ทำงานเพื่อเดินทางไปท่องเที่ยว
หลังจากนั้นจะกลับมาทำงานตามปกติหลังครบกำหนดลา
 - กรณีที่เป็นเจ้าของกิจการ ขอสำเนาใบทะเบียนการค้า, ใบทะเบียนพาณิชย์
และหนังสือรับรองบริษัทที่คิดไว้ไม่เกิน 6 เดือน พร้อมวัตถุประสงค์ หรือใบเสียภาษี และหลักฐานการเงินของบริษัท
ย้อนหลัง 6 เดือน
 - **หนังสือรับรองจากธนาคาร และ สำเนาสมุดบัญชีเงินฝากออมทรัพย์** ย้อนหลัง 6 เดือน
ต้องอัปเดตเป็นเดือนปัจจุบันที่ยื่นคำร้องขอวีซ่า ควรเลือกเล่มที่มีการเข้าออกของเงินสม่ำเสมอ
และมีจำนวนไม่ต่ำกว่า 6 หลัก
- เพื่อให้เห็นว่ามีความรู้ทางการเงินเพียงพอที่จะครอบคลุมกับค่าใช้จ่ายได้อย่างไม่เดือดร้อนเมื่อกลับสู่ภูมิลำเนา
ในกรณีที่เดินทางเป็นครอบครัวหากใช้บัญชีใดบัญชีหนึ่งในการยื่นขอวีซ่า
ต้องออกหนังสือรับรองค่าใช้จ่ายในครอบครัวด้วย *****สถานทูตไม่รับบัญชีกระแสรายวัน*****
- กรณีที่บริษัทของท่าน เป็นผู้รับผิดชอบต่อค่าใช้จ่ายในการเดินทางให้กับผู้เดินทางทั้งหมด
นอกเหนือจากเอกสารข้อ 1-6 แล้ว

ทางบริษัทฯ จะต้องออกจดหมายอีกฉบับเพื่อแสดงความรับผิดชอบต่อค่าใช้จ่าย และการกลับมาทำงานของท่าน
โดยระบุชื่อผู้เดินทางและเหตุผลที่จัดการเดินทางนี้ในจดหมายด้วย

- กรณีที่เป็นนักเรียน นักศึกษาจะต้องมี หนังสือรับรองจากสถาบันการศึกษา (ภาษาอังกฤษ) ตัวจริง
- กรณีที่เด็กอายุต่ำกว่า 20 ปี เดินทางไปกับ บิดาหรือมารดา ท่านใดท่านหนึ่ง จะต้องทำจดหมายยินยอม โดยที่บิดา, มารดา จะต้องไปยื่นเรื่องแสดงความจำนงในการอนุญาตให้บุตรเดินทางไปกับอีกท่านหนึ่งได้ ณ ที่ว่าการอำเภอหรือเขต โดยมีนายอำเภอ หรือผู้อำนวยการเขตลงลายมือชื่อ และประทับตรารับรองจากทางราชการอย่างถูกต้อง
- การบิดเบือนข้อเท็จจริงประการใดก็ตาม อาจจะถูกจับ มีให้เดินทางเข้าประเทศเป็นการถาวร และถึงแม้ว่าท่านจะถูกปฏิเสธ วีซ่า สถานทูตไม่คืนค่าธรรมเนียมที่ได้ชำระไปแล้ว และหากต้องการขอยื่นคำร้องใหม่ ก็ต้องชำระค่าธรรมเนียมใหม่ทุกครั้ง
- กรณีที่ท่านยกเลิกการเดินทางภายหลังจากได้วีซ่าแล้ว ทางบริษัทฯ ขอสงวนสิทธิ์ในการแจ้งสถานทูต ยกเลิกวีซ่าของท่าน เนื่องจากการขอวีซ่าในแต่ละประเทศ จะถูกบันทึกไว้เป็นสถิติในนามของบริษัท
- ทางสถานทูตไม่มีนโยบายในการคืนค่าธรรมเนียมวีซ่าให้กับผู้ร้องขอ หากท่านไม่ผ่านการพิจารณาวีซ่าไม่ว่าจะเป็นเหตุผลใดก็ตาม ท่านไม่มีสิทธิ์เรียกร้องคืนค่าวีซ่าได้

หลังจากการจองตั๋วและชำระเงินมัดจำแล้ว ทางบริษัทฯ ถือว่าท่านได้ยอมรับในข้อตกลง และเงื่อนไขที่บริษัทฯ ได้ระบุไว้ข้างต้นทุกประการ