



089-659-1717

Office 095-659-1717

H2otour59@gmail.com

309/167 คอนโดลุมพินี ซิว ชะอำ ต.ชะอำ อ.ชะอำ จ.เพชรบุรี 76120



ใบอนุญาตเลขที่ 11/08185

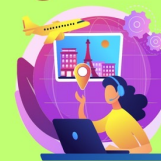

@h2otour59



2024

ALL NEW 2024-2025

EUROPE CLASSIC ROUTE 9 DAYS

GERMANY

โรมมิก - กำแพงเมืองพระราชวังอิมเปอเรียล
เบรลินเทสตราเดา - ล่องเรือทะเลสาบโทมัส ST. BARTHOLOMEW ★
บาตโรเคินฮาส เมืองแห่งป้อเกอือ
การวีมิช - พาร์เทินเคียร์เชิน จุดหมายปลายทางของนักสกีในเยอรมันแอลป์
ฟิสเชิน - เข้าชมปราสาทนอยชวานสไตน์ ★

AUSTRIA

ซาลส์บวร์ก "เดอะซาวด์ออฟมิวสิก"
ฮัลล์สตัดท์ หมู่บ้านมรดกโลกแสนสวย อายุกว่า 4,500 ปี
อินสบรุค - ดึงลีสจูดยัวร์ - อาคารหลังคาทองคำ

SWITZERLAND

ลูเซิร์น สะพานคาเบล ระเบิดลึกลับสิงโตหินบนหน้าผา
อินเทอลาแก้น
กรินเดอวาลด์ - ขึ้นพิชิตยอดเขาไฟ JUNISTRAUBEN / EIGER EXPRESS



วันที่ 1 ออกเดินทางจากกรุงเทพฯ – มิวนิก

21.30 น. พร้อมคณะที่สนามบินสุวรรณภูมิ Check-in เคาน์เตอร์ H/J สายการบิน Thai Airways ประตู 4

วันที่ 2 มิวนิก - วังนึมเฟินบูร์ก - จัตุรัสมาเรียน พัลส์ซ์ - ฮอฟบรอยเฮาส์

00.50 น. ออกเดินทางสู่เยอรมนี กรุงมิวนิก โดยสายการบิน Thai Airways เที่ยวบินที่ TG 925

06.45 น. ถึงท่าอากาศยานนานาชาติมิวนิก เมืองหลวงแห่งบาวาเรีย ถือได้ว่าเป็นประตูของยุโรป เป็นเมืองหลวงแห่งแคว้นบาวาเรีย

08.00 น. นำท่านเที่ยวชมเมือง ถ่ายรูปกับพระราชวังนึมเฟินบูร์ก วังเรสซิเดนซ์ เป็นที่ประทับและทรงงานของกษัตริย์แห่งแคว้นบาเยิร์นมากกว่า 500 ปี โรงละครโอเปรา จัตุรัสมาเรียน พัลส์ซ์ (Marienplatz) ใจกลางเมืองเก่า นักท่องเที่ยวพลาดไม่ได้ที่จะชมตุ๊กตาเดินรำ ที่ประดับอยู่บนอาคารเทศบาลเมืองเก่า เวลา 11.00 น. และ 17.00 น. ของทุกวัน ตลาดวิกทิวเลียน (Viktualienmarkt) , โบสถ์เฟราเฮนเคียร์เช่นหลังคาทรงหัวหอมอันเป็นสัญลักษณ์ของเมือง

12.00 น. รับประทานอาหารกลางวัน ณ ภัตตาคาร

ป้าย อิศระให้ท่านได้ข้อปึ้งบนถนนสายสำคัญคือ ถนนแมกซิมิเลียน สร้างขึ้นในศตวรรษที่ 19 ได้ชื่อว่าเป็นถนนที่สวยงามอีกแห่งหนึ่งของเมืองนี้ เป็นที่ตั้งร้านขายของแบรนด์เนมราคาแพง และเป็นที่ตั้งของโรงแรมหรูระดับ 5 ดาว นักท่องเที่ยวมาเดินเล่นบนถนนสายนี้อาจได้กระทบไหล่ดารารหรือมหาเศรษฐีระดับโลก

18.30 น. รับประทานอาหารค่ำ ณ ภัตตาคาร Hofbrauhaus

พักโรงแรม Four Point by Sheraton Munich ** หรือเทียบเท่าในระดับเดียวกัน**



วันที่ 3 มิวนิค - ซาลส์บวร์ก – ฮัลล์สตัดท์ - บาดไรเคินฮาล

- 07.00 น. รับประทานอาหารเช้าที่โรงแรม
- 08.00 น. ออกเดินทางสู่เมือง ซาลส์บวร์ก “เดอะชาวดออปฟิมิลิค” เมืองที่มีชื่อเสียงจากการใช้สถานที่ต่างๆของเมืองในการถ่ายทำภาพยนตร์ชื่อก้องโลก
- 10.30 น. ชมย่านเมืองเก่าเริ่มจาก “สวนมิราเบล” ภายในพระราชวังเดิม ที่ตกแต่งพันธุ์ไม้หลากหลายสีสันที่พร้อมจะบานสะพรั่งในฤดูใบไม้ผลิ ปราสาทโฮเฮนซาลส์บวร์ก ตั้งเด่นตระหง่านอยู่บนเนินเขา บ้านเกิดค็อดกวีเอกของโลกชาวออสเตรียน “โมสาร์ท” ที่สร้างผลงานทางด้านดนตรีไว้อย่างมากมาย มหาวิหารประจำเมือง ที่สร้างขึ้นจากความรำววยที่เกิดจากการทำเหมืองเกลือ ถนนเกรโทรเด่ ที่มีชื่อเสียงประดับประดาได้ด้วยป้ายบอกชื่อร้านค้า เอกภคชนอันโดดเด่นของที่นี่ เมืองนี้มีหลากหลายมุมให้ท่านได้ถ่ายรูปกันอย่างไม่รู้เบื่อ
- 12.00 น. รับประทานอาหารกลางวัน ณ ภัตตาคาร
- บ่าย ออกเดินทางสู่ ฮัลล์สตัดท์ (Hallstatt) หมู่บ้านมรดกโลกแสนสวย อายุกว่า 4,500 ปี นำคณะเที่ยวหมู่บ้าน ที่ตั้ง



อยู่ริมทะเลสาบ โอบล้อมด้วยขุนเขาและป่าสีเขียวขจีสวยงามราวกับภาพวาดเมือง ให้ฉายาเมืองนี้ว่าเป็นไข่มุกแห่งออสเตรีย และเป็นพื้นที่มรดกโลกของ UNESCO Cultural-Historical Heritage สมกับเป็นเมืองในฝันของนักเดินทาง สู่เมือง บาดไรเคินฮาล (Bad Reichenhall) เป็นเมืองแห่งบ่อเกลือ บ่อน้ำพุร้อน สปา และเป็นสถานที่รักษาบำบัดสุขภาพ และแหล่งท่องเที่ยวพักผ่อนของชาวยุโรป

- 18.30 น. รับประทานอาหารค่ำ ณ ภัตตาคาร
- นำท่านเข้าสู่ที่พัก Amber Residenz Bavaria Hotel **** หรือเทียบเท่าในระดับเดียวกัน**



วันที่ 4 บาดไรเค่นฮาล - ล่องเรือทะเลสาบโคนิก - การ์มิช พาร์เท่น เคียร์เซ่น - โบสถ์เอ็ททาล

- 08.00 น. รับประทานอาหารเช้าที่โรงแรม
- 09.00 น. เดินทางสู่เบิร์ชเทสกาเดิน ทะเลสาบ Konigssee ในเทือกเขาแอลป์ เกิดจากการละลายของธารน้ำแข็งในยุค น้ำแข็ง ความโดดเด่นของทะเลสาบแห่งนี้ คือ ทัศนียภาพที่งดงาม และความใสสะอาดของน้ำในทะเลสาบ ที่ว่ากันว่ามีความสะอาดทัดเทียมกับคุณภาพของน้ำดื่ม น้ำคณะล่องเรือพลังงานไฟฟ้า ชมความสวยงามของ ทะเลสาบ Konigssee พยอร์ดแห่งเทือกเขาแอลป์ที่ร่มรื่น สู่จุดหมายปลายทางที่ท่าเรือโบสถ์ St. Bartholomew ท่ามกลางความโรแมนติกที่ธรรมชาติได้รังสรรค์ให้เป็นของขวัญแด่มวลมนุษยชาติ
- 12.00 น. รับประทานอาหารกลางวัน ณ ภัตตาคาร



- 18.30 น. เดินทางสู่เมือง การ์มิช พาร์เท่นเคียร์เซ่น จุดหมายปลายทางของนักสกีในเยอรมันแอลป์ โบสถ์ Kloster Ettal ในเมืองไอเบอรัมเมอเกา 1 ใน 3 เมืองที่ใช้เป็นฉากถ่ายทำละครลิขิตรัก โดยถูกเนรมิตให้กลายเป็นพระราชวัง หนึ่งเดียวของเจ้าหญิงอลิซ องค์รัชทายาทแห่งอาณาจักรสรีสอช ได้อย่างงดงามอลังการ
- รับประทานอาหารค่ำ ณ ภัตตาคาร
- นำท่านเข้าสู่ที่พัก Mercure Garmish Hotel **** หรือเทียบเท่าในระดับเดียวกัน



วันที่ 5 การ์มิช พาร์เท่น เคียร์เซ่น – ปราสาทนอยชวานสไตน์ - อินสบรุค

08.00 น. รับประทานอาหารเช้าที่โรงแรม

09.00 น. เดินทางสู่เมืองฟือส์เซ่น ปลายทางเส้นทางถนนสวยโรแมนติกของเยอรมัน (Romanticstrasse) เส้นทางท่องเที่ยวที่โด่งดังที่สุด เคยมีความรุ่งเรืองในอดีตตั้งแต่ยุคโรมัน ที่ใช้เมืองนี้เป็นจุดแวะพักขนถ่ายสินค้า และซื้อขายเกลือมาแต่โบราณ ชมเมืองที่แสนจะน่ารัก มีร้านอาหาร, โรงแรมที่พัก ตลอดจนร้านค้าของที่มีเอกลักษณ์เฉพาะตัว

นำขึ้นชมปราสาทสวยที่สุดแห่งหนึ่งของโลก “นอยชวานสไตน์” ที่แม้แต่ราชาการ์ตูนวอลทิดิสนีย์ยังหลงใหล กษัตริย์ลูควิกที่ 2 ทรงมีพระประสงค์ที่จะสร้างปราสาท 3 แห่งที่ยิ่งใหญ่อันได้แก่ นอยชวานสไตน์, ลินเดอฮอฟ และแฮเรนคิมเซ ให้เป็นมรดกอันล้ำค่าแห่งรัฐบาวาเรีย กล่าวกันว่าปราสาทแห่งหนึ่งดงามแตกต่างกันใน 4 ฤดู ในปี ค.ศ. 1869 คริสเตียน จังค์ เป็นผู้ออกแบบตัวปราสาทภายนอก ให้เหมือนฉากละครในอุปรากรของวากเนอร์ ภายในตัวปราสาทได้รับการตกแต่งอย่างอลังการ ด้วยภาพเขียนเกี่ยวกับเรื่องราวอุปรากร ห้องทรงงาน, ห้องท้องพระโรง, ห้องบรรทม ล้วนแต่งดงามจนยากที่จะพรรณนา (มี Audio ภาษาไทยบรรยาย) ได้เวลา

12.00 น. รับประทานอาหารกลางวัน ณ ภัตตาคาร



บ่าย เดินทางสู่ เมืองอินสบรูก เมืองหลวงแห่งแคว้นทิโรล ได้รับการยกย่องว่างดงามเมืองหนึ่งในเทือกเขาแอลป์ เสน่ห์ของเมืองอยู่ที่ อาคารหลังคาทองคำ (Goldnes Dachl) ที่สร้างขึ้นด้วยความประณีตละเอียดอ่อน และมีอายุเก่าแก่กว่า 500 ปี จนกลายเป็นสัญลักษณ์ของเมือง ประทับใจกับ เฮลบลิงเฮาส์ ดึกสมัยโกธิคตอนปลายที่มีการเพิ่มศิลปะแบบโรโคโคเข้าไปในศตวรรษที่ 18 วังฮอฟบูร์ก พระราชวังที่ราชสำนักใช้แปรพระราชฐานในช่วงฤดูหนาว

18.30 น. รับประทานอาหารค่ำ ณ ภัตตาคาร

นำท่านเข้าสู่ที่พัก Hotel Grauer Bar ** หรือเทียบเท่าในระดับเดียวกัน**



วันที่ 6 อินสบรูก - วาตูซ์ ราชรัฐลิกเตนชไตน์ – ลูเซิร์น - อินเทอลากัน

08.00 น. รับประทานอาหารเช้าที่โรงแรม

09.00 น. นำคณะเดินทางข้ามพรมแดนสู่เมืองวาตูซ์ ราชรัฐลิกเตนชไตน์ ประเทศขนาดเล็ก ๆ ที่ตั้งอยู่ในยุโรปกลาง พื้นที่ 160 ตารางกิโลเมตร บนเนินเขามีปราสาทวาตูซ์ สร้างตั้งแต่ช่วงต้นของศตวรรษที่ 12 ศูนย์กลางการปกครองระบอบราชาธิปไตย

12.00 น. รับประทานอาหารกลางวัน ณ ภัตตาคาร



บ่าย เดินทางเข้าสู่ สวิตเซอร์แลนด์ ภูมิทัศน์อันงดงามเสมือนหนึ่งทางกำลังเข้าสู่ดินแดนแห่งสรวงสวรรค์ ทะเลสาบสี่พันรัฐ ที่มีเรื่องราวในประวัติศาสตร์เกี่ยวกับการรวมชาติ และก่อตั้งสมาพันธรัฐสวิส เทียวชมเมืองลูเซิร์น นำคณะไปถ่ายรูปคู่กับสะพานคาเปลทอดตัวข้ามแม่น้ำรอยส์ เป็นภาพที่ถูกใช้ในการโปรโมตเมือง แล้วไปชมสัญลักษณ์อีกอย่างหนึ่งคือ รูปสลักสิงโตหินบนหน้าผา ซึ่งสร้างขึ้นเพื่อเป็นเกียรติแก่ทหารรับจ้างชาวสวิส ที่เสียชีวิตในระหว่างการปฏิวัติฝรั่งเศส แล้วอิสระให้ข้อปึงสินค้าขั้นดีของชาวสวิส ในเขตคนเดิน สมควรแก่เวลานำท่านเดินทางสู่เมืองอินเทอลากัน อันเป็นแหล่งท่องเที่ยวที่สำคัญ ตั้งอยู่ทะเลสาบสองแห่งมีภาพของยอดเขาสูงเพราะเป็นฉากหลัง อีกทั้งยังเป็นเมืองแห่งการพักผ่อน สัมผัสบรรยากาศอันบริสุทธิ์ เมืองเล็ก ๆ บรรยากาศเสมือนหนึ่งเมืองในหุบเขา

19.00 น. รับประทานอาหารค่ำ ณ ภัตตาคาร

นำท่านเข้าสู่ที่พัก Hotel Krebs Interlaken ** หรือเทียบเท่าในระดับเดียวกัน**

JUNGFRAUJOCH

ขึ้นพิชิตยอดเขาโดย Jungfraubahn / Eiger Express โดยกระเช้าลอยฟ้าขนาด 26 ที่นั่งพร้อมหน้าต่างกว้างเพื่อชมวิทิวทัศน์แบบพาโนรามาใช้เวลาขึ้นสู่ยอดเขาเพียง 1.10 ชม. (ลดลง 47 นาที)



วันที่ 7 กรินเดอวัลด์ - Top of Europe ยุงค์ฟราวายอด – เลาทะอบรุนเน่น - อินเทอลาเก่น

07.00 น. รับประทานอาหารเช้าที่โรงแรม

08.00 น. เดินทางไปยังหมู่บ้าน กรินเดอวัลด์ จุดสตาร์ทของการท่องเที่ยว ยอดเขายุงเฟรา ที่มีความสูงกว่าระดับน้ำทะเลถึง 3,454 เมตรได้รับการยกย่องว่าเป็น Top of Europe ขึ้นพิชิตยอดเขาโดย Jungfraubahn / Eiger Express โดยกระเช้าลอยฟ้าขนาด 26 ที่นั่งพร้อมหน้าต่างกว้างเพื่อชมวิทิวทัศน์แบบพาโนรามา ใช้เวลาขึ้นสู่ยอดเขาเพียง 1.10 ชม. (ลดลง 47 นาที)



ACTIVITIES

บนยอดเขามีกิจกรรมมากมายให้ท่านได้เพลิดเพลิน

- ลานหิมะ Sphinx จุดชมวิวที่สูงที่สุดในยุโรป
- Glacier Plateau Ice Palace ถ้ำน้ำแข็งที่แกะสลักให้สวยงาม อยู่ใต้ธารน้ำแข็ง 30 เมตร
- สัมผัสกับภาพของ ธารน้ำแข็ง Aletsch ที่ยาวที่สุดในเทือกเขาแอลป์ยาวถึง 22 กิโลเมตร และหนา 700 เมตร
- การสาธิตวิธีการทำช็อคโกแลต Alpine Sensation ที่จะทำให้ท่านเพลิดเพลินไปอย่างไม่รู้เบื่อ

บนยอดเขามีกิจกรรมมากมายให้ท่านได้เพลิดเพลิน ลานหิมะ Sphinx จุดชมวิวที่สูงที่สุดในยุโรป และ Glacier Plateau , Ice Palace ถ้ำน้ำแข็งที่แกะสลักให้สวยงาม อยู่ใต้ธารน้ำแข็ง 30 เมตร สัมผัสกับภาพของ ธารน้ำแข็ง Aletsch ที่ยาวที่สุดในเทือกเขาแอลป์ ยาวถึง 22 กิโลเมตร และหนา 700 เมตร การสาธิตวิธีการทำช็อคโกแลต Alpine Sensation ที่จะทำให้ท่านเพลิดเพลินไปอย่างไม่รู้เบื่อ

12.00 น. รับประทานอาหารกลางวัน ณ ภัตตาคารบนยอดเขา

บ่าย เดินทางลงจากยอดเขาโดยรถไฟไม่ซ้ำเส้นทางเดิม เส้นทางแสนสวยผ่านเมืองเวงเก้น หมู่บ้านปลอดมลพิษ และหมู่บ้านเลาทะอบรุนเน่น ธรรมชาติอันงดงามแล้วเดินทางกลับสู่เมืองอินเทอลาเก่น อิสระให้ท่านได้ช้อปปิ้งบนถนนสายหลักเรียงรายไปด้วยร้านค้า ร้านขายของที่ระลึก ร้านอาหาร ไนต์สไตล์แบบสวิส เพลิดเพลินกับการชมเมือง และช้อปปิ้งสินค้าตามอัธยาศัย

19.00 น. รับประทานอาหารค่ำ ณ ภัตตาคาร

นำท่านเข้าสู่ที่พัก Hotel Krebs Interlaken **** หรือเทียบเท่าในระดับเดียวกัน

วันที่ 8 อินทอเลกาเกิน - ซูริก - เดินทางสู่สนามบิน

- 07.00 น. รับประทานอาหารเช้าที่โรงแรม
- 08.00 น. นำคณะออกเดินทางสู่สนามบินซูริก เพื่อเดินทางกลับสู่กรุงเทพฯ มีเวลาให้ท่านได้ทำ TAX REFUND คั้นภาษี ก่อนการเช็คอิน
- 13.15 น. ออกเดินทางโดยสายการบิน Thai Airways เที่ยวบินที่ TG 971

วันที่ 9 เดินทางกลับถึงกรุงเทพฯ

- 06.10 น. คณะเดินทางกลับถึงกรุงเทพฯ โดยสวัสดิภาพ

หมายเหตุ หมายเหตุ ทางบริษัทได้เตรียมการเดินทางของคณะทัวร์ก่อน 45 วัน โดยซื้อตั๋วเครื่องบิน, เช่ารถโค้ช, จองที่พัก, ร้านอาหาร สถานที่เข้าชมต่างๆ ไว้ล่วงหน้าให้กับกรุ๊ปทัวร์ กรณีที่เกิดเหตุการณ์ อาทิ การยกเลิกเที่ยวบิน, การล่าช้าของสายการบิน, การพลาดเที่ยวบิน (ขึ้นเครื่องไม่ทัน), การนัดหยุดงาน, การจลาจล, ภัยพิบัติ, การถูกปฏิเสธการเข้าเมือง ทำให้การเดินทางล่าช้า หรือเหตุสุดวิสัยอื่นๆ ไม่สามารถเดินทางไปยังจุดหมายตามโปรแกรมได้ หัวหน้าทัวร์ มีสิทธิ์ในการเปลี่ยนโปรแกรม และไม่สามารถคืนเงินค่าใช้จ่ายต่างๆ ที่ชำระแล้ว เพราะทางบริษัทฯ ได้ชำระค่าใช้จ่ายต่างๆ ล่วงหน้าแล้ว และหากมีค่าใช้จ่ายอื่นๆ เกิดขึ้นนอกจากในรายการทัวร์ หัวหน้าทัวร์จะแจ้งให้ท่านทราบ เพราะเป็นสิ่งที่ทางบริษัทฯ มีอาจรับผิดชอบได้

ทุกรายการสงกรานต์

จองก่อน 15 ธันวาคม 2567 รับส่วนลดพิเศษ 5,000 บาท

จองก่อน 15 มกราคม 2567 รับส่วนลดพิเศษ 3,000 บาท

อัตราค่าทัวร์

Classic Route Europe 9 Days

PROMOTION 

สำหรับท่านที่จองโปรแกรมที่บินสายการบินไทย

- จองก่อน 90 วัน ลดท่านละ 4,000 บาท
- จองก่อน 60 วัน ลดท่านละ 2,000 บาท

PERIOD	Tour Fare Adults	Child 4-11 With Bed	Child 4-6 No Bed	SGL SUPP	No Ticket Adult	No Ticket Child
29 ม.ค. – 06 ก.พ. 2568	139,000	125,000	111,000	18,000	-38,000	-28,500
11 – 19 กุมภาพันธ์ 2568	139,000	125,000	111,000	18,000	-38,000	-28,500
21 – 30 มีนาคม 2568	139,000	125,000	111,000	18,000	-38,000	-28,500
11 – 19 เมษายน 2568 ** เทศกาลสงกรานต์ **	149,000	135,000	121,000	20,000	-42,000	-31,500
01 – 10 พฤษภาคม 2568	139,000	125,000	111,000	18,000	-38,000	-28,500
16 – 25 พฤษภาคม 2568	139,000	125,000	111,000	18,000	-38,000	-28,500
30 พ.ค. – 7 มิ.ย 68 (วันหยุดนักขัตฤกษ์)	149,000	135,000	121,000	20,000	-42,000	-31,500
9 – 17 กรกฎาคม 68 (วันหยุดนักขัตฤกษ์)	149,000	135,000	121,000	20,000	-42,000	-31,500
25 ก.ค. – 2 ส.ค. 68 (วันหยุดนักขัตฤกษ์)	149,000	135,000	121,000	20,000	-42,000	-31,500
8 – 16 สิงหาคม 68	149,000	135,000	121,000	20,000	-42,000	-31,500
5 – 13 กันยายน 68	149,000	135,000	121,000	20,000	-42,000	-31,500
10 – 18 ตุลาคม 68 (วันหยุดนักขัตฤกษ์)	139,000	125,000	111,000	18,000	-38,000	-28,500
17 – 25 ตุลาคม 68 (วันหยุดนักขัตฤกษ์)	139,000	125,000	111,000	18,000	-38,000	-28,500

ค่าตัวรวม :

- ค่าตัวเครื่องบินไป-กลับ รวมค่าภาษี และส่วนเพิ่มของน้ำมันเชื้อเพลิง ณ วันที่ 01 ตุลาคม 2567
- ค่ารถปรับอากาศท่องเที่ยวตามโปรแกรมที่ระบุ มาตรฐานยุโรป 50 ที่นั่ง
- ค่าทิปพนักงานขับรถท่องเที่ยวตามโปรแกรมตลอดการเดินทาง
- ค่าเข้าชม ล่องเรือทะเลสาบโคนิค / ปราสาทนอยชวานสไตน์ / Cable Car + Train ยอดเขา Zugspitze
- **หมายเหตุ : บัตรเข้าชมต่างๆ โดยแต่ละสถานที่ มีการเปลี่ยนระบบการจอง โดยจองตาม Slot เวลา ที่ว่าง และจองผ่านหน้าเว็บไซต์ ส่วนใหญ่จะเป็นระบบ First come First Serve ทางบริษัทไม่สามารถควบคุม หรือล็อคที่นั่งไว้ได้ โดยทางบริษัท**
- โรงแรมที่พักตามระบุในรายการ 4* หรือ เทียบเท่าในระดับเดียวกัน (ห้องละ 2 ท่าน)
- ค่าอาหารตามที่ระบุในรายการ มีอาหารจีน / ไทย และท้องถิ่นในแต่ละประเทศ ในกรณีที่ท่านมีข้อจำกัดในการรับประทานอาหารบางชนิด กรุณาสอบถามรายละเอียดล่วงหน้าเพื่อความเหมาะสม
- ค่าธรรมเนียมวีซ่าประเทศเยอรมนี (เชงเก้น)
- ค่าประกันการเดินทางของ บริษัท อลิอันซ์ อยุธยา ประกันภัย จำกัด (มหาชน) (ประเทศไทย) จำกัดแผนการเดินทางท่องเที่ยวแบบกลุ่ม คู่สมรสการสูญเสียชีวิต/อวัยวะ/สาวยตาหรือทุพพลภาพถาวรสิ้นเชิง จากอุบัติเหตุ

สำหรับผู้เอาประกันอายุ 16-75 ปี จำนวนเงินเอาประกันภัย 1,000,000 บาท/ ค่ารักษาพยาบาลในต่างประเทศ 2,000,000 รวมค่ารักษาพยาบาลต่อเนื่องหลังจากกลับประเทศไทย 50,000 บาท (ภายใน 7 วันหลังจากกลับประเทศไทย) ครอบคลุมถึงสุขภาพที่ไม่ได้เกิดจากโรคประจำตัว

- **(หากมีความประสงค์จะเพิ่มความคุ้มครองในกรณีสัมภาระในการเดินทางสูญหายตลอดจนความล่าช้าของสัมภาระและเที่ยวบินกรุณาสอบถาม)**
- ค่ายกกระเป๋าไปใหญ่ท่านละ 1 ใบ น้ำหนักไม่เกิน 30 กิโลกรัม ส่วนกระเป๋าใบเล็กอยู่ในความดูแลของท่านเองไม่เกิน 7 กิโลกรัม
- ค่าดูแลขนส่งกระเป๋าเดินทางโดยสารการบิน , Coach Driver และ Hotel Porter service ในระหว่างการเดินทางท่องเที่ยว หากเกิดความเสียหาย หรือ สูญหาย หรือ ทรัพย์สินมีค่าสูญหายในทุกกรณี ท่านสามารถเรียกร้องได้ตามสิทธิ์ที่ระบุไว้ในกรมธรรม์การเดินทางเท่านั้น ทางบริษัทฯ ขอสงวนสิทธิ์ความรับผิดชอบในทุกกรณี

ค่าทัวร์ไม่รวม :

- ค่าภาษีมูลค่าเพิ่ม 7% ของค่าบริการทัวร์
- ค่าภาษีหัก ณ ที่จ่าย 3%
- ค่าทิปหัวหน้าทัวร์ และไกด์ท้องถิ่น
- ค่าทำหนังสือเดินทาง (พาสปอร์ต)
- ค่าใช้จ่ายส่วนตัว อาทิ ค่าโทรศัพท์, ค่าซักกรีด, ค่าเครื่องดืมในห้องพัก และค่าอาหารที่สั่งมาในห้องพัก ค่าอาหารและเครื่องดื่มที่สั่งพิเศษในร้านอาหารนอกเหนือจากที่ทางบริษัทฯ จัดให้ ยกเว้นจะตกลงกันเป็นกรณีพิเศษ เช่น หากท่านทานได้เฉพาะอาหารทะเลเพียงอย่างเดียว ท่านต้องมีค่าใช้จ่ายเพิ่ม
- **ชั้นวางกระเป๋า Carry On สำหรับขึ้นเครื่อง ต้องทำการจองล่วงหน้า และมีค่าใช้จ่ายในการนำขึ้นเครื่อง**
- **อัตราแลกเปลี่ยนอยู่ที่ 40.14 บาท อ้างอิงจากอัตราแลกเปลี่ยน ธนาคารกรุงเทพ ณ วันที่ 10 มิถุนายน 2024 หากช่วงวันเดินทางมีการปรับเปลี่ยนอัตราแลกเปลี่ยนเนื่องจากเงินบาทอ่อน ทางบริษัทฯ ขอสงวนสิทธิ์ในการเรียกเก็บเงินส่วนต่าง**
- **ในกรณีที่สายการบินเรียกเก็บ Fuel Charge เพิ่มจากที่บริษัทคิดไว้ ณ วันที่ 1 มิถุนายน 2024 ค่าน้ำมันผันผวนที่เพิ่มขึ้นทางบริษัทฯ ขอสงวนสิทธิ์ในการเรียกเก็บเพิ่มตามความเป็นจริง**

จองทัวร์ (How to make your reservation)

หากท่านสนใจและประสงค์จะเดินทางกับ EUROPEAN HOLIDAY กรุณาติดต่อ Travel Agent ใกล้บ้านหรือที่ท่านรู้จัก และเชื่อถือได้ ซึ่งจะดูแลท่านด้วยขั้นตอนที่ง่าย สะดวก และมีประสิทธิภาพ เพื่อเป็นการยืนยันการเดินทางของท่าน

- กรุณาจองทัวร์และชำระเงินมัดจำล่วงหน้า 60,000 บาทต่อผู้เดินทางหนึ่งท่าน ภายใน 3 วันนับจากวันที่จอง หรือ ภายใน 90-45 วัน ซึ่งเงินมัดจำดังกล่าวจะเป็นการยืนยันการจองของท่าน
- กรุณาชำระค่าทัวร์ส่วนที่เหลือล่วงหน้า 45 วันก่อนการเดินทาง หากท่านไม่ชำระเงินส่วนที่เหลือตามวันที่กำหนด ทางบริษัทฯ ถือว่าท่านยกเลิกการเดินทางโดยไม่มีเงื่อนไข

ทางบริษัทฯ ขอสงวนสิทธิ์ในการไม่รับจองทัวร์ (Cannot make your reservation)

เนื่องจากสถานที่ท่องเที่ยวต่างๆ ในโปรแกรมไม่เอื้ออำนวยต่อบุคคลดังต่อไปนี้
ทางบริษัทฯ ขอสงวนสิทธิ์ในการไม่รับจองทัวร์สำหรับลูกค้าดังต่อไปนี้

1. เด็กที่มีอายุในระหว่างแรกเกิดถึง 4 ขวบ
2. ผู้สูงอายุที่มีความจำเป็นต้องใช้วีลแชร์, ไม่เท่า หรือเครื่องมือต่างๆ ในการพยุงตัว
3. ผู้เดินทางที่บ่งบอกการเป็นบุคคลไร้ความสามารถ

การยกเลิกการจองทัวร์ (Cancellation Charge)

- ยกเลิกก่อนออกเดินทาง 60 วัน / คืนเงินมัดจำทั้งหมด
 - ยกเลิกก่อนออกเดินทาง 59 - 45 วัน / หักค่าวีซ่า และค่าใช้จ่ายจริง
 - ยกเลิกก่อนการเดินทาง 44 - 30 วัน / หักมัดจำ 50%
 - ยกเลิกก่อนการเดินทาง 29 - วันเดินทาง NO SHOW / หัก 100% ของค่าทัวร์
- หากท่านยกเลิกการเดินทางในเงื่อนไขใด เงื่อนไขหนึ่ง แต่ท่านสามารถหาผู้เดินทางมาแทนได้ โดยสามารถยื่นขอวีซ่าได้ทันตามกำหนดเวลา ทางบริษัทฯ จะคิดค่าใช้จ่ายเพิ่มคือค่าวีซ่า และค่าเปลี่ยนชื่อตัวท่านนั้น และต้องไม่อยู่ในเงื่อนไขของตัวที่ NON-CHANGE NAME & NON-REFUND
 - หากท่านยกเลิกการเดินทาง อันเนื่องมาจากบุคคลใดบุคคลหนึ่งในคณะของท่านไม่ได้รับการพิจารณาอนุมัติวีซ่า ไม่ว่าจะด้วยเหตุผลใดๆ ก็ตามอันเป็นการพิจารณาของสถานทูต ซึ่งการยกเลิกเฉพาะบุคคลหรือยกเลิกพร้อมกันทั้งหมด ให้ถือเป็นการยกเลิกตามเงื่อนไขของวันเวลาที่ยกเลิกดังกล่าวข้างต้น ในกรณีที่ท่านไม่แน่ใจว่าจะได้รับการพิจารณาอนุมัติวีซ่าจากทางสถานทูต ทางบริษัทฯ ขอแนะนำให้ท่านยื่นขอวีซ่าแบบเดี่ยว ซึ่งจะรู้ผลเร็วกว่าการยื่นขอวีซ่าแบบกรุ๊ป

บริษัทฯ ขอสงวนสิทธิ์ในการยกเลิกการเดินทางในกรณีที่ผู้เดินทาง ต่ำกว่า 15 ท่าน โดยที่ จะแจ้งให้ผู้เดินทางทราบล่วงหน้าก่อน 15 วัน และขอสงวนสิทธิ์ในการเปลี่ยนแปลงการท่องเที่ยว รวมทั้งไม่สามารถรับผิดชอบต่อกรณีที่เกิดเหตุจำเป็นสุดวิสัยดังนี้ การล่าช้าของสายการบิน, การนัดหยุดงาน, ภัยธรรมชาติ, การก่อกวนจลาจล, อุบัติเหตุ ฯลฯ และทางบริษัทฯ จะไม่รับผิดชอบต่อค่าใช้จ่ายที่เกิดขึ้น หากท่านถูกปฏิเสธการเข้าเมือง อันเนื่องจากการกระทำที่ส่อไปในทางผิดกฎหมาย หรือการหลบหนีเข้าเมือง ฯลฯ และจะไม่คืนเงินค่าทัวร์ที่ท่านชำระมาแล้ว

ตั๋วเครื่องบิน (Air Ticket)

ในการเดินทางเป็นหมู่คณะ ผู้โดยสารจะต้องเดินทางไป-กลับพร้อมกัน หากต้องการเลื่อนวันเดินทางกลับ ท่านจะต้องชำระค่าใช้จ่ายส่วนต่างที่สายการบินเรียกเก็บ และการจัดที่นั่งของกรุ๊ป เป็นไปโดยสายการบินเป็นผู้กำหนด ซึ่งทางบริษัทฯ ไม่สามารถเข้าไปแทรกแซงได้ และในกรณียกเลิกการเดินทาง ถ้าทางบริษัทฯ ได้ดำเนินการออกตั๋วเครื่องบินไปแล้ว ผู้เดินทางต้องรอ REFUND ตามระบบของสายการบินเท่านั้น และหากท่านไม่แน่ใจในวันเดินทางดังกล่าว กรุณาตรวจสอบกับเจ้าหน้าที่ฯ เพื่อยืนยันในกรณีที่ตั๋วเครื่องบินสามารถทำ REFUND ได้หรือไม่

การสะสมไมล์ของสายการบิน (Mileage Claim)

การเดินทางเป็นหมู่คณะของการสายการบินเอมิเรตส์ แอร์ไลน์ สอบถามการเป็นสมาชิก Emirates Skywards และการสะสมไมล์จะเป็นไปตามที่สายการบินกำหนด

โรงแรมและห้องพัก (Hotel Accommodation)

- ห้องพักแบบ Twin คือห้องพักที่มีเตียงเดี่ยวขนาดเล็ก 3.5 ฟุต 2 เตียงในหนึ่งห้อง / สำหรับพัก 2 ท่าน
- ห้องพักแบบ Double คือห้องพักที่มีเตียงขนาด Queen Size ขนาด 5 ฟุต 1 เตียง / สำหรับพัก 2 ท่าน

- ห้องพักแบบ Triple Room คือห้องพักที่เตียงขนาด 5 ฟุต 1 เตียง+3.5 ฟุต 1 เตียง / หรือเตียง 3.5 ฟุต 3 เตียง / สำหรับผู้พัก 3 ท่าน (ทั้งนี้ขึ้นอยู่กับข้อกำหนดมาตรฐานในแต่ละโรงแรมที่แตกต่างกันในแต่ละประเทศ)
- ห้องพักแบบ Single คือห้องพักที่มีเตียงขนาดเล็กขนาด 3.5 ฟุต 1 เตียงในหนึ่งห้อง / สำหรับพัก 1 ท่าน
- ห้องพักแบบ Double Single Used คือห้องพักที่มีเตียงขนาด Queen Size ขนาด 5 ฟุต 1 เตียง / สำหรับพัก 1 ท่าน
- ห้องพักในโรงแรมเป็นแบบห้องพักคู่ (Twin / Double) ในกรณีที่ท่านมีความประสงค์จะพักแบบ 3 ท่าน / 3 เตียง (Triple Room) ขึ้นอยู่กับข้อกำหนดของห้องพัก และการวางรูปแบบของห้องพักของแต่ละโรงแรม ซึ่งมักมีความแตกต่างกัน ซึ่งอาจจะทำให้ท่านไม่ได้ห้องติดกันตามที่ต้องการ
- โรงแรมหลายแห่งในยุโรปจะไม่มีเครื่องปรับอากาศ เนื่องจากอยู่ในแถบที่มีอุณหภูมิต่ำ เครื่องปรับอากาศที่มีจะให้ บริการในช่วงฤดูร้อนเท่านั้น
- ในกรณีที่มีการจัดประชุมนานาชาติ (Trade Fair) เป็นผลให้ค่าโรงแรมสูงขึ้น 3-4 เท่าตัว บริษัทฯ ขอสงวนสิทธิ์ ในการปรับเปลี่ยน หรือย้ายเมืองเพื่อให้เกิดความเหมาะสม
- โรงแรมในยุโรปที่มีลักษณะเป็น Traditional Building ห้องที่เป็นห้องเดี่ยวอาจเป็นห้องที่มีขนาดกะทัดรัด และไม่มีอ่างอาบน้ำ ซึ่งขึ้นอยู่กับข้อกำหนดของแต่ละโรงแรมนั้น ๆ และห้องแต่ละห้องอาจมีลักษณะแตกต่างกันด้วย หากท่านต้องการความสะดวกสบายและห้องใหญ่กว่า ท่านสามารถจ่ายเพิ่มเป็นห้องแบบ DOUBLE SINGLE USE เป็นค่าใช้จ่ายเพิ่มเติมได้

สถานที่เข้าชม (Reservation Fee & Entrance Fee)

การจัดโปรแกรมทัวร์เป็นการกำหนดโปรแกรมตลอดทั้งปี หากวันเดินทางดังกล่าวตรงกับวันที่สถานที่เข้าชมนั้น ๆ ปิดทำการ หรือ ปิดโดยมิได้แจ้งล่วงหน้า หรือ การเปิดรับจองผ่านทาง Online โดยในวันที่คณะจะเข้าชมไม่สามารถจองผ่านระบบดังกล่าวได้ ทางบริษัทฯจะคืนเงิน Entrance Fee ตามที่ระบุไว้ในเอกสารของสถานที่นั้น ๆ หรือ สลับโปรแกรมเพื่อให้ท่านได้เข้าชมสถานที่ดังกล่าวได้ แต่หากมีการล่าช้า หรือเหตุหนึ่งเหตุใดในระหว่างการเดินทาง เป็นผลทำให้ท่านไม่สามารถเข้าชมสถานที่ดังกล่าวได้ ทางบริษัทฯจะไม่มีการคืนเงินใดให้แก่ท่าน เนื่องจากได้ชำระ Reservation Fee ไปแล้ว กรุณาสอบถามรายละเอียดสถานที่เข้าชมจากเจ้าหน้าที่ในช่วงวันเดินทางของท่านก่อนชำระเงิน

สัมภาระและค่าพนักงานยกสัมภาระ (Porter)

- ค่าขนกระเป๋าส่งไปยังห้องพักทุกโรงแรมโดยส่วนใหญ่ทางโรงแรมจะเรียกใช้บริการ Outsource หากมีการเสียหาย, กระเป๋าแตก, ล้อหลุด หรือส่วนใดส่วนหนึ่งเสียหาย ทางโรงแรมไม่รับผิดชอบในทุกกรณี
- สำหรับน้ำหนักของสัมภาระที่ทางสายการบินอนุญาตให้บรรจุได้ทั้งเครื่องบิน คือ 23/30 กิโลกรัม (สำหรับผู้โดยสารชั้นประหยัด / Economy Class Passenger) การเรียกค่างานน้ำหนักเพิ่มเป็นสิทธิของสายการบินที่ท่านไม่อาจปฏิเสธได้ ท่านควรสอบถามน้ำหนักก่อนจัดกระเป๋า
- สำหรับกระเป๋าสัมภาระที่ทางสายการบินอนุญาตให้นำขึ้นเครื่องได้ ต้องมีน้ำหนักไม่เกิน 7 กิโลกรัม และมีความกว้าง+ยาว+สูง ไม่เกิน 115 เซนติเมตร หรือ 25 เซนติเมตร (9.75 นิ้ว) x 56 เซนติเมตร (21.5 นิ้ว) x 46 เซนติเมตร (18 นิ้ว)
- ในบางรายการทัวร์ ที่ต้องมีบินด้วยสายการบินภายในประเทศ น้ำหนักของกระเป๋าอาจจะถูกกำหนดให้ต่ำกว่ามาตรฐานได้ ทั้งนี้ขึ้นอยู่กับข้อกำหนดของแต่ละสายการบิน บริษัท ฯ ขอสงวนสิทธิ์ไม่รับภาระความรับผิดชอบค่าใช้จ่ายในน้ำหนักส่วนที่เกิน
- กระเป๋าและสัมภาระที่มีล้อเลื่อนและมีขนาดใหญ่เกินไป ไม่เหมาะกับการเป็นกระเป๋าถือขึ้นบนพาหนะการเดินทาง

- บริษัทฯ ขอสงวนสิทธิ์ในความรับผิดชอบต่อกรณีเกิดการสูญเสีย, สูญหายของกระเป๋า และสัมภาระของผู้โดยสาร อันเกิดจากสายการบิน ทางสายการบินผู้ให้บริการจะเป็นผู้รับผิดชอบตามกฎหมายของกรมการบินพาณิชย์ ซึ่งจะรับผิดชอบต่อการสูญหายหรือเสียหายของสัมภาระใบใหญ่ในวงเงินสูงสุดไม่เกิน 10,000 บาท / ท่าน (ทางสายการบินจะพิจารณาค่าชดเชยตามความจำเป็น)

การสูบบุหรี่ (Smoking Area)

ในประเทศต่างๆ ในยุโรป มีการรณรงค์เรื่องการงดสูบบุหรี่ บนรถโค้ช, โรงแรม และสถานที่ต่างๆ จะมีข้อกำหนดที่ชัดเจนในเรื่องการสูบบุหรี่ และมีสถานที่โดยเฉพาะสำหรับผู้สูบบุหรี่ ทั้งนี้เนื่องจากสุขภาพของคนส่วนรวม

การเดินทางเป็นครอบครัว (Family)

หากท่านเดินทางเป็นครอบครัวใหญ่ หรือเดินทางพร้อมสมาชิกในครอบครัว ที่ต้องได้รับการดูแลเป็นพิเศษ, เด็ก, และผู้สูงอายุ มีโรคประจำตัว ไม่สะดวกในการเดินทางท่องเที่ยวในระยะเวลาเกินกว่า 4 - 5 ชั่วโมงติดต่อกัน ท่านและครอบครัวต้องให้การดูแลสมาชิกภายในครอบครัวของตนเอง เนื่องจากการเดินทางเป็นหมู่คณะ หัวหน้าทัวร์มีความจำเป็นต้องดูแลคณะทัวร์ทั้งหมด

หมายเหตุและเงื่อนไขเพิ่มเติม

- กรณีที่ท่านออกบัตรโดยสารขาไป-ขากลับ และบัตรโดยสารภายในเอง (ตัวภายในประเทศ เช่น ตัวเครื่องบิน, ตัวรถทัวร์, ตัวรถไฟ) กรุณาติดต่อสอบถามเพื่อยืนยัน กับเจ้าหน้าที่ก่อนทุกครั้ง และตรวจสอบบัตรโดยสารภายในที่สามารถเลื่อนวันและเวลาเดินทางได้ เพราะมีบางกรณีที่สายการบินอาจมี การปรับเปลี่ยนไฟล์ทบิน หรือ เวลาบิน โดยไม่แจ้ง ให้ทราบล่วงหน้า ทั้งนี้ขึ้นอยู่กับฤดูกาล สภาพภูมิอากาศ และ ตารางบินของท่าอากาศยาน เป็นสำคัญเท่านั้น สิ่งสำคัญท่านจำเป็นต้องมาถึงสนามบินเพื่อเช็คอินก่อนเครื่องบิน อย่างน้อย 3 ชั่วโมง โดยในส่วนนี้หากเกิดความเสียหายใดๆ บริษัทฯ ขอสงวนสิทธิ์ในการไม่รับผิดชอบค่าใช้จ่ายที่เกิดขึ้นใดๆทั้งสิ้น
- กรณีที่ออกบัตรโดยสาร (ตัว) เรียบร้อยแล้ว มีรายละเอียดส่วนใดผิด ทางบริษัทฯ ขอสงวนสิทธิ์ในการรับผิดชอบไม่ว่าส่วนใดส่วนหนึ่ง หากท่านไม่ดำเนินการส่งสำเนาหน้าแรกของหนังสือเดินทางให้ทางบริษัทเพื่อใช้ในการออกบัตรโดยสาร
- หลังจากท่านชำระค่าทัวร์ครบตามจำนวนเรียบร้อยแล้วทางบริษัทจะนำส่งใบนัดหมายและเตรียมตัวการเดินทางให้ท่านอย่างน้อย 3 หรือ 5 วัน ก่อนออกเดินทาง
- ในกรณีบริษัทออกบัตรโดยสารเครื่องบินแบบหมู่คณะ (ตัวกรุ๊ป) ท่านจะไม่สามารถเลื่อนไฟล์ท วันไปหรือกลับส่วนใดได้ จำเป็นจะต้องไป และ กลับ ตามกำหนดการเท่านั้น หากต้องการเปลี่ยนแปลงกรุณาติดต่อเจ้าหน้าที่เป็นกรณีพิเศษ
- กรณีที่ท่านเป็นอิสลาม ไม่ทานเนื้อสัตว์ หรือ แพ้อาหารบางประเภท กรุณาแจ้งเจ้าหน้าที่เป็นกรณีพิเศษ
- บริษัทฯ จะไม่รับผิดชอบต่อความเสียหายในเหตุการณ์ที่เกิดจากยานพาหนะ การยกเลิกเที่ยวบิน การล่าช้าของสายการบิน ภัยธรรมชาติ การเมือง จลาจล ประท้วง คำสั่งของเจ้าหน้าที่รัฐ และอื่นๆ ที่อยู่นอกเหนือการควบคุมของทางบริษัท
- เมื่อท่านออกเดินทางไปกับคณะแล้ว ท่านงดใช้บริการใดบริการหนึ่ง หรือไม่เดินทางพร้อมคณะ ถือว่าท่านสละสิทธิ์ ไม่สามารถเรียกร้องค่าบริการคืนได้ ไม่ว่ากรณีใดๆ ทั้งสิ้น
- บริษัทฯ ขอสงวนสิทธิ์ ในการไม่รับผิดชอบต่อทุกสิ่งสิ้น หากเกิดสิ่งของสูญหายระหว่างการเดินทางและขอสงวนสิทธิ์ในการเรียกเก็บ ค่าใช้จ่ายตามจริง กรณีท่านลืมสิ่งของไว้ที่โรงแรมและจำเป็นต้องส่งมายัง จุดหมายปลายทางตามที่ท่านต้องการ

- บริษัทขอสงวนสิทธิ์การเก็บค่าน้ำมันและภาษีสนามบินทุกแห่งเพิ่มหากสายการบินมีการปรับขึ้นก่อนวันเดินทาง
- เนื่องจากการเดินทางท่องเที่ยวในครั้งนี้ เป็นการชำระแบบจ่ายขาดกับบริษัทในต่างประเทศ ทางบริษัทจึงขอสงวนสิทธิ์ ไม่สามารถขอรับเงินคืนได้ในบริการบางส่วน หรือ ส่วนใดส่วนหนึ่งที่ท่านไม่ต้องการได้รับบริการ หากระหว่างเดินทาง สถานที่ท่องเที่ยวใด ที่ไม่สามารถเข้าชมได้ ไม่ว่าจะด้วยสาเหตุใดก็ตาม ทางบริษัทขอสงวนสิทธิ์ในการไม่สามารถคืนค่าใช้จ่ายไม่ว่าส่วนใดส่วนหนึ่งให้ท่าน เนื่องจากทางบริษัทได้ทำการจองและถูกเก็บค่าใช้จ่ายแบบเหมาจ่ายไปล่วงหน้าทั้งหมดแล้ว แต่หากกรณีสถานที่เข้าชม ไม่สามารถเข้าชมได้ เนื่องจากสภาพอากาศ ทางบริษัทจะทำการเรียกเงินคืนจากบริษัทในต่างประเทศให้ท่าน ใช้เวลาทำการ 15-30 วัน (ไม่รวมเสาร์-อาทิตย์)
- หากมีสถานที่ ร้านค้าที่ไม่สามารถเปิดให้บริการได้ภายหลัง โปรแกรมอาจมีการเปลี่ยนแปลงได้ตามความเหมาะสม โดยไม่แจ้งให้ทราบ ล่วงหน้า โดยส่วนนี้ทางบริษัทจะคำนึงถึงประโยชน์ของลูกค้าเป็นสิ่งสำคัญหากกรณีที่จำเป็นจะต้องมีค่าใช้จ่ายเพิ่ม ทางบริษัทจะแจ้งให้ ทราบล่วงหน้า
- บริษัท ขอสงวนสิทธิ์ในการยกเลิกการเดินทางในกรณีที่มีผู้เดินทาง ต่ำกว่า 15 ท่าน โดยที่จะแจ้งให้ผู้เดินทางทราบล่วงหน้าก่อน 10-15 วัน ค่าวีซ่าที่ดำเนินการไปแล้วท่านจะไม่สามารถขอเงินคืนได้ และขอสงวนสิทธิ์ในการเปลี่ยนแปลงการท่องเที่ยว รวมทั้งไม่สามารถรับผิดชอบจากกรณีที่เกิดเหตุจำเป็นสุดวิสัยดังนี้ การล่าช้าของสายการบิน, การนัดหยุดงาน, ภัยธรรมชาติ, การก่อจลาจล, อุบัติเหตุ ฯลฯ และทางบริษัทฯจะไม่รับผิดชอบต่อค่าใช้จ่ายที่เกิดขึ้น หากท่านถูกปฏิเสธการเข้าเมือง อันเนื่องจากการกระทำที่ส่อไปในทางผิดกฎหมายหรือการหลบหนีเข้าเมือง ฯลฯ และจะไม่คืนเงินค่าทัวร์ที่ท่านชำระมาแล้ว

หลังจากการจองทัวร์และชำระเงินมัดจำแล้ว ทางบริษัทฯ ถือว่าท่านได้ยอมรับในข้อตกลง และเงื่อนไขที่บริษัทฯ ได้ระบุไว้ข้างต้นทุกประการ

เอกสารประกอบการขอวีซ่าเยอรมัน

ใช้เวลายื่นประมาณ 10-15 วันทำการ

ในการยื่นคำร้องขอวีซ่า ทุกท่านต้องแสดงตนที่สถานทูตเยอรมันเพื่อทำการสแกนลายนิ้วมือด้วยตัวเอง

- พาสปอร์ตที่ยังไม่หมดอายุ และมีอายุไม่ต่ำกว่า 6 เดือนก่อนวันหมดอายุ หากมีพาสปอร์ตเล่มเก่าไม่ว่าจะเคยมีวีซ่าในกลุ่มประเทศชงเก้นหรือประเทศอื่น ควรนำไปแสดงด้วยเพื่อเป็นการง่ายต่อการอนุมัติวีซ่า
- รูปถ่ายสีขนาด 2 นิ้ว จำนวน 2 ใบ พื้นหลังเป็นสีขาว (ไม่ใช่รูปขาวดำและห้ามสแกน) มีอายุไม่เกิน 6 เดือน และเหมือนกันทั้ง 2 รูป / **กรุณาติดต่อพนักงานขายเพื่อขอตัวอย่างรูปถ่าย**
- สำเนาทะเบียนบ้าน / สำเนาบัตรประชาชน หรือบัตรข้าราชการ / สำเนาใบเปลี่ยนชื่อ-สกุล / สำเนาทะเบียนสมรส , หย่า / สำเนาสูติบัตร ในกรณีอายุไม่ถึง 20 ปีบริบูรณ์
- หนังสือรับรองการทำงานจากบริษัท (ภาษาอังกฤษ) / สังกัดที่ท่านทำงานอยู่ต้องเป็นภาษาอังกฤษเท่านั้นโดยระบุตำแหน่ง, อัตราเงินเดือนในปัจจุบัน, วันเดือนปีที่เริ่มทำงานกับบริษัทนี้และช่วงเวลาที่ยังขาดงานเพื่อเดินทางไปท่องเที่ยว หลังจากนั้นจะกลับมาทำงานตามปกติหลังครบกำหนดลา
- กรณีที่เป็นเจ้าของกิจการ ขอสำเนาใบทะเบียนการค้า, ใบทะเบียนพาณิชย์ และหนังสือรับรองบริษัทที่คิดไว้ไม่เกิน 1 เดือน พร้อมวัตถุประสงค์
- หนังสือรับรองจากทางธนาคารและสำเนาสมุดบัญชีเงินฝาก ย้อนหลัง 6 เดือน ต้องอัปเดตเป็นเดือนปัจจุบัน ควรเลือกเล่มที่มีการเข้าออกของเงินสม่ำเสมอ และมีจำนวนไม่ต่ำกว่า 6 หลัก เพื่อให้เห็นว่ามีความฐานะการเงินเพียงพอ

พอที่จะครอบคลุมกับค่าใช้จ่ายได้อย่างไม่เดือดร้อนเมื่อกลับสู่ภูมิลำเนา ในกรณีที่เดินทางเป็นครอบครัวหากใช้ บัญชีใดบัญชีหนึ่งในการยื่นขอวีซ่า ต้องออกหนังสือรับรองจากทางธนาคารว่าเป็น sponsor พร้อมระบุชื่อของผู้ที่ ออกค่าใช้จ่ายให้ *****สถานทูตไม่รับบัญชีกระแสรายวัน*****

- กรณีที่บริษัทของท่าน เป็นผู้รับผิดชอบค่าใช้จ่ายในการเดินทางให้กับผู้เดินทางทั้งหมด นอกเหนือจากเอกสารข้อ 1 – 6 แล้ว ทางบริษัทจะต้องออกจดหมายอีกหนึ่งฉบับเพื่อแสดงความรับผิดชอบต่อค่าใช้จ่าย และการกลับมาทำงานของท่าน โดยระบุชื่อผู้เดินทางและเหตุผลที่จัดการเดินทางนี้ในจดหมายด้วย
- กรณีที่เป็นนักเรียน นักศึกษาจะต้องมี หนังสือรับรองจากสถาบันการศึกษา (ภาษาอังกฤษ) ตัวจริง
- กรณีที่เด็กอายุต่ำกว่า 20 ปี เดินทางไปกับ บิดาหรือมารดา ท่านใดท่านหนึ่ง จะต้องทำจดหมายยินยอม โดยที่ บิดา, มารดา จะต้องไปยื่นเรื่องแสดงความจำเป็นในการอนุญาตให้บุตรเดินทางไปกับอีกท่านหนึ่งได้ ณ ที่ว่าการ อำเภอหรือเขต โดยมีนายอำเภอ หรือผู้อำนวยการเขตลงลายมือชื่อ และประทับตรารับรองจากทางราชการอย่าง ถูกต้อง
- การบิดเบือนข้อเท็จจริงประการใดก็ตาม อาจจะถูกจับ มีให้เดินทางเข้าประเทศเป็นการถาวร และถึงแม้ว่าท่าน จะถูกปฏิเสธวีซ่า สถานทูตไม่คืนค่าธรรมเนียมที่ได้ชำระไปแล้ว
- ทางสถานทูตไม่มีนโยบายในการคืนค่าธรรมเนียมวีซ่าให้กับผู้ร้องขอ หากท่านไม่ผ่านการพิจารณาวีซ่าไม่ว่าจะ เป็นเหตุผลใดก็ตาม ท่านไม่สามารถเรียกคืนค่าวีซ่าได้

**หลังจากการจ้องตัวและชำระเงินมัดจำแล้ว ทางบริษัทฯ ถือว่าท่านได้ยอมรับในข้อตกลง และเงื่อนไขที่บริษัท
ฯ ได้ระบุไว้ข้างต้นทุกประการ**