

**H2**  
TOUR  
เฮซ ทุ โอ ทัวร์



**089-659-1717**

Office 095-659-1717

H2otour59@gmail.com

309/167 คอนโดลุมพินี ซิวว ชะอำ ต.ชะอำ อ.ชะอำ จ.เพชรบุรี 76120



ใบอนุญาตเลขที่ 11/08185



@h2otour59

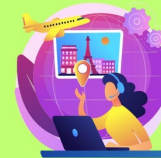

2024



# บินตรง - ไป จางเจียเจีย

สัมผัสหมู่บ้านปิรามิดริมหน้าตก เดินสะพานกระจก ชมเชยเขาอวตาร

- ดึกมหัศจรรย์ 72 ชั้น • เขาเทียนเหมินซาน • หมู่บ้านเก๋ตลกฟูหลงเจิ้น
- เมืองโบราณเฟิ่งหวง • ชมการแสดงโชว์สุดอลังการ



เขาเทียนเหมินซาน



เมืองโบราณเฟิ่งหวง

**6D | 5N**

เดินทางช่วง มี.ค. - ธ.ค. 2567

ราคารวมค่าวีซ่าเดินทาง ไม่ขายออฟชั่น

**36,900.-**

คุ้มค่า ครบทุกไฮไลท์ ไม่เข้าร้าน พัก 4-5 ดาว

วันที่	กำหนดการ	B	L	D	โรงแรม
1	ทำอากาศยานดอนเมือง – สนามบินต้าหยงเมืองจางเจียเจีย ( FD740 : 08.00 – 12.00 น. ) - สวนวัฒนธรรมจูเจีย – ตึกมหัศจรรย์ 72 ชั้น	✈	🍽	🍽	SUNSHINE HOTEL ( 5 ดาว ) หรือเทียบเท่า
2	ภูเขาเทียนเหมินซาน ( นั่งกระเช้า + บันไดเลื่อน ) – ประตูสวรรค์ ระเบียงแก้ว (รวมค่าหุ้มรองเท้า) – พิพิธภัณฑ์ภาพวาดหินทราย				SUNSHINE HOTEL ( 5 ดาว ) หรือเทียบเท่า
3	เมืองฟูหรงเจิน(ล่องเรือ) - เมืองโบราณเฟิงหวง – ล่องเรือแม่น้ำฉว เจียง – สะพานสายรุ้ง	🍽	🍽	🍽	FENGHUANG ZUI XIANGXI GRAND HOTEL ( 4 ดาว ) หรือเทียบเท่า
4	เมืองเฟิงหวง- อุทยานจางเจียเจีย – เขาเทียนจื่อซาน - ตำราธรมผ้า ทอง – สะพานเทียนเสี้ยต้อเจียว – ชมโชว์รักพันปี <b>หมายเหตุ : หาก โชว์จิ้งจอกขาวเปิดทำการแสดง ทางบริษัทจะเปลี่ยนนำท่านชมโชว์ จิ้งจอกขาวแทนโชว์รักพันปี</b>	🍽	🍽	🍽	PULL MAN HOTEL ( 5 ดาว ) หรือเทียบเท่า
5	ภาพเขียนสิบลี้ – ถ้ำมังกรเหลือง (ล่องเรือ) - สะพานกระจก - แกรนด์ แคนยอนจางเจียเจีย	🍽	🍽	🍽	PULL MAN HOTEL ( 5 ดาว ) หรือเทียบเท่า
6	จางเจียเจีย - ทะเลสาบเป่าเฟิงหู – ทำอากาศยานดอนเมือง ( FD: 741 : 13.20 -15.40 น. )	🍽	✈		SWEET HOME

\*\*\*\*\*ไม่เข้าร้านรัฐบาลจีน\*\*\*\*\*

## โปรแกรมเดินทาง เดือน มีนาคม – ธันวาคม 2567

วันแรก ทำอากาศยานดอนเมือง – สนามบินต้าหยงเมืองจางเจียเจี๋ย ( FD740 : 08.00 – 12.00 น. ) -สวนวัฒนธรรมฉู่เจีย ชมตึกมหัศจรรย์ 72 ชั้น



05.00 น. คณะพร้อมกัน ณ ทำอากาศยานนานาชาติดอนเมือง อาคารผู้โดยสารขาออก ชั้น 2 สายการบิน **ไทยแอร์เอเชีย ( Thai AirAsai )** โดยมีเจ้าหน้าที่ของบริษัทฯ คอยให้การต้อนรับและอำนวยความสะดวกในการตรวจเช็คเอกสารและสัมภาระให้แก่ทุกท่าน

08.00 น. ออกเดินทางสู่ เมืองจางเจียเจี๋ย **สายการบินแอร์เอเชีย เที่ยวบินที่ FD 740** ( ไม่มีบริการอาหารและเครื่องดื่มบนเครื่อง )

12.00 น. เดินทางถึง สนามบินต้าหยง เมืองจางเจียเจี๋ย

บ่าย **๑๐** รับประทานอาหารกลางวัน ณ ภัตตาคาร

นำท่านสู่ สวนวัฒนธรรมฉู่เจีย เป็นบ้าน โบราณของหัวหน้าชนเผ่าพื้นเมือง ให้ท่านชมบริเวณภายในและศึกษาความเป็นอยู่ของชนเผ่าในสมัยก่อนซึ่งภายในยังเก็บสิ่งของเครื่องใช้ ในสมัยโบราณไว้เป็นอย่างดี เช่น เสื้อผ้า รองเท้า จานชาม ในสมัยนั้นซึ่งทำมาจากเครื่องเงินแท้

เย็น **๑๑** รับประทานอาหารเย็น ณ ภัตตาคาร

หลังอาหารนำท่านชม ตึกมหัศจรรย์ 72 ชั้น แห่งเมืองจางเจียเจี๋ย แลนด์มาร์คใหม่ล่าสุดของเมืองจางเจียเจี๋ย ถูกสร้างขึ้น โดยนำเอาจุดเด่นของเมืองจางเจียเจี๋ยมารวมกัน โดยมีอาคารสูงที่สร้างจำลอง ถ้าประตูลงสวรรค์ บ้านยกพื้น โบราณ ที่เป็นบ้านพื้นเมืองของชาวฉู่เจีย นอกจากนี้ที่นี้ ยังถูกออกแบบให้กลายเป็น

แหล่งรวมของ รีสอร์ท โฮมสเตย์ ร้านอาหาร แผงสตรีทฟู้ด ผับบาร์ ร้านขายของที่ระลึก ที่ตกแต่งด้วย  
แสงสีสุดอลังการตั้งอยู่ใจกลางเมืองจางเจียเจี๋ย

📍ที่พัก SUNSHINE HOTEL ( 5 ดาว ) หรือเทียบเท่า

วันที่ 2 ภูเขาเทียนเหมินซาน ( นั่งกระเช้า + บันไดเลื่อน) – ประตูสวรรค์ ระเบิดงแก้ว (รวมค่าหุ้ม รองเท้า) – พิพิธภัณฑ  
ภาพวาดหินทราย



เช้า ๑๐ รับประทานอาหารเช้า ณ ห้องอาหารโรงแรม

นำท่านเดินทางสู่ ภูเขาเทียนเหมินซาน (นั่งกระเช้า + บันไดเลื่อน) ภูเขาเทียนเหมินซานมีชื่อเสียงเป็นที่รู้จักไปทั่วโลก ไม่ใช่ในฐานะเป็นสถานที่ท่องเที่ยว แต่เป็นที่วัดฝีมือของนักบินขึ้นเยี่ยมชมในการบินลอดผ่านช่องเขาประตูสวรรค์แห่งนี้ บนยอดเขายังเป็นพื้นที่ป่าดิบที่สมบูรณ์อย่างที่สุดต้นไม้ใหญ่แต่ละต้นมีอายุนับร้อยปีจากนั้นนำท่านเดินทางสู่เมือง อี้ซาง

นำท่านเดินทางสู่ ระเบิดงแก้ว (รวมค่าหุ้มรองเท้า) ซึ่งเป็นสะพานกระจกล้อมรอบผาสูงชัน ถือเป็นการท้าทายนักท่องเที่ยวที่อยากมาสัมผัสทิวทัศน์อันงดงามบนเขาเทียนเหมินซาน มีกฎอยู่ว่าผู้มาเยือนสะพานกระจก ต้องสวมผ้าหุ้มรองเท้าขณะเดินและลงบันไดเลื่อนมากก็จะเจอกับ ถ้าช่องประตูสวรรค์หรือพื้นที่ภายในช่องที่เรามองเห็นจากด้านล่าง เป็นช่องเขาขนาดใหญ่ ที่เกิดจากการพังทลายของภูเขา ตามธรรมชาติ โดยมีความสูง 131.5 เมตร กว้าง 57 เมตร และลึก 60 เมตร ซึ่งเหมือนกับเป็นประตูสวรรค์

เที่ยง ๑๑ รับประทานอาหารกลางวัน ณ ภัตตาคาร

นำท่านชม จิตรกรรมภาพเมฆทราย สถานที่ที่จัดแสดงผลงานทางศิลปะท้องถิ่นยอดเยี่ยม ที่สร้างชื่อเสียงให้ เมืองจางเจียเจี๋ย โดยศิลปินหนุ่มนาม หลี่ จวิน เชิง ผู้ซึ่งเกิดและเติบโตในเมืองนี้ ท่านได้สร้างผลงานทางศิลปะซึ่งส่วน

ใหญ่เป็นภาพเขียนทัศนียภาพในอุทยานจางเจียเจี๋ย โดยใช้วัสดุทางธรรมชาติ เช่น หินสี กรวด ทราย กิ่งไม้ ใบไม้ ต้นหญ้า นำมาร้อยเรียงเป็นภาพสีที่มีมิติสมจริง จนท่านกลายเป็นศิลปินที่มีชื่อเสียงระดับชาติในปัจจุบัน

ค่ำ **๑๑** รับประทานอาหารค่ำ ณ ภัตตาคาร

**๑๒** ที่พัก SUNSHINE HOTEL (5 ดาว) หรือเทียบเท่า

### วันที่ 3 เมืองฟูหรงเจิ้น (รวมล่องเรือ) - เมืองโบราณเฟิงหวง - ล่องเรือแม่น้ำถั่วเจียง - สะพานสายรุ้ง



เช้า **๑๑** รับประทานอาหารเช้า ณ ห้องอาหารโรงแรม

หลังอาหารนำท่านเดินทางสู่ เมืองฟูหรงเจิ้น (ล่องเรือ) ซึ่งตั้งอยู่เขตปกครองตนเองเผ่าถู่เจี๋ย และเผ่าเหมียวเมืองเซียงซี ที่ถูกขนานนามว่า เมืองแห่งน้ำตก เป็นหมู่บ้าน โบราณที่ล้อมรอบด้วยน้ำตก เนื่องจากสถานที่แห่งนี้ตั้งอยู่บนภูเขาสูง ที่รายล้อมด้วยสายน้ำที่ไหลผ่านบ้านเรือน จนกลายมาเป็นฉากสวยๆ ในภาพยนตร์เรื่อง Hibiscus Town ที่ฉายในจีนเมืองปีค.ศ. 1986 ซึ่งสร้างชื่อเสียงให้กับทั้งภาพยนตร์และสถานที่แห่งนี้เป็นอย่างมาก

จากนั้นนำท่านเดินทางไปยัง เมืองเฟิงหวง ชมบรรยากาศข้างทางอันสวยงาม

เที่ยง **๑๑** รับประทานอาหารกลางวัน ณ ภัตตาคาร

นำท่านชม เมืองโบราณเฟิงหวง เป็นเมืองแห่งการท่องเที่ยวระดับ 5A ตั้งอยู่ริมแม่น้ำถั่วเจียง สร้างในราชวงศ์ถัง จุดเด่นคือ กำแพงโบราณ นอกจากนี้ยังมีโบราณสถานและโบราณวัตถุทางด้านวัฒนธรรมอันล้ำค่า ที่ตกทอดมาจากราชวงศ์หมิงและชิงหลายร้อยแห่ง มีถนนที่ปูด้วยหินเขียว 20 กว่าสาย

นำท่านนั่งเรือแจวชมแม่น้ำถั่วเจียง ชมบ้านเรือน โบราณห้อยขาสองฝั่ง แม่น้ำถั่วเจียงอันเป็นเอกลักษณ์ของเมืองโบราณแห่งนี้ สัมผัสวิถีชีวิตของชนเผ่าพื้นเมือง ที่อาศัยอยู่บริเวณชุมชนนี้ มาช้านาน เช่น ชักผ้า หรือล้างฝักอยู่ริมแม่น้ำ ช่างเป็นบรรยากาศที่สร้างมนต์เสน่ห์สำหรับชุมชนแห่งนี้ทีเดียว

จากนั้นนำท่านเดินทาง ชมวิวเมืองเฟิ่งหวง ( Fenghuang) “ เฟิ่งหวง ” ซึ่งแปลว่า “ หงส์ ” ลักษณะเมืองจะล้อมรอบด้วยภูเขาและมีแม่น้ำถั่วเจียงไหลผ่าน ทำให้เมืองแห่งนี้มีธรรมชาติที่สวยงามมาก ๆ ซึ่งปัจจุบันที่เป็นเมืองที่ขึ้นอยู่กับ เขตปกครองตนเองของชนเผ่าน้อยอุยเจีย มีประชากรประมาณ 3 แสนคน ส่วนใหญ่จะเป็นชาวพื้นเมืองชนเผ่าอุยเจียและชาวม้ง

**ค่ำ** ๑๐) รับประทานอาหารค่ำ ณ ภัตตาคาร

📍ที่พัก FENGHUANG ZUI XIANGXI GRAND HOTEL ( 4 ดาว) หรือเทียบเท่า

**วันที่ 4** เมืองเฟิ่งหวง- อุทยานจางเจียเจีย – เขาเทียนจื่อซาน - ลำธารเส้ามาotong – สะพานเทียนเสี่ยวตี้จื่อเจียว - โข่วรักพันปี



**เช้า** ๑๐) รับประทานอาหารเช้า ณ ห้องอาหารโรงแรม

จากนั้นนำท่านเดินทางสู่เมือง จางเจียเจีย (ใช้เวลาเดินทางประมาณ 3-4 ชม.)

**เที่ยง** ๑๐) รับประทานอาหารกลางวัน ณ ภัตตาคาร

นำท่านเที่ยวชม อุทยานจางเจียเจีย ตั้งอยู่ทางทิศตะวันตกเฉียงเหนือของมณฑลหูหนาน เป็นอุทยานแห่งชาติแห่งแรกของจีน และได้รับการประกาศให้เป็นมรดกโลกทางธรรมชาติในปีค.ศ. 1992 ปัจจุบันได้เปลี่ยนชื่อเป็นภูเขาฮัลเลลูย่าห์ เป็นสถานที่ที่ใช้เป็นฉากประกอบในภาพยนตร์เรื่องอวตาร

นำท่านเดินทางขึ้น เขาเทียนจื่อซาน หรือ เขาจักรพรรดิ ซึ่งอยู่ในเขตอุทยานจางเจียเจีย (ด้วยลิฟท์แก้วไปลงแห่งแรกของเอเชียสูง 326 เมตร) ซึ่งเขาแห่งนี้ได้ชื่อว่าเป็นหุบเขาอวตาร เพราะเป็นสถานที่ถ่ายทำหนังระดับฟอร์มยักษ์เรื่องอวตารนั่นเอง ที่แห่งนี้มีทิวทัศน์อันสวยงาม ท่านจะได้ตื่นตาตื่นใจกับยอดเขาสูงสุด วัดได้ถึง 1,250 เมตร ทางด้านทิศตะวันออก ทิศใต้ และทิศตะวันตกของเขเทียนจื่อซาน เต็มไปด้วยชะง่อนผาอันสูงชัน ลำห้วยลึก และป่าหิน หินยักษ์ในรูปลักษณะต่างๆ

นำท่านชม สะพานเทียนเสี้ยต้อเฉียว ( สะพานหนึ่งในใต้หล้า หรือ สะพานใต้ฟ้าอันดับ 1 ) มีทิวทัศน์ที่สวยงาม และเคยเป็นสถานที่ถ่ายทำภาพยนตร์ชื่อดังหลายเรื่อง

ค่ำ

**๑๐** รับประทานอาหารค่ำ ณ ภัตตาคาร

นำท่าน ชมโชว์รักพันปี เป็นโชว์ที่แสดงถึงเรื่อง เป็นการแสดงเพลงและการเต้นรำขนาดใหญ่ที่รวบรวม ประวัติศาสตร์ วัฒนธรรม และตำนานที่มีอายุหลายร้อยล้านปีของจางเจียเจีย

**หมายเหตุ : หากโชว์จิ้งจอกขาวเปิดทำการแสดง ทางบริษัทจะเปลี่ยนนำท่านชมโชว์จิ้งจอกขาวแทนโชว์รักพันปี**

**ที่พัก PULL MAN HOTEL ( 5 ดาว ) หรือเทียบเท่า**

วันที่ 5

**ภาพเขียนลึบลิ้ - ถ้ำมังกรเหลือง (รวมล่องเรือ) - สะพานกระจก - แกรนด์แคนยอนจางเจียเจีย**



เช้า

**๑๑** รับประทานอาหารเช้า ณ ห้องอาหารโรงแรม

นำท่าน นั่งรถรางชม ภาพเขียนลึบลิ้ คือช่องเขาแคบด้านล่างของเทียนจื่อซานที่ถูกบีบด้วยภูเขาและแท่งหิน ขนาดใหญ่ประมาณ 200 แห่ง เรียงรายเป็นแนวทิวเขาที่ประกอบด้วยยอดเขารูปรางแปลกตาเรียงรายกัน โดยมี ลำธารเล็กๆ ไหลผ่านตามแนวทิวเขาก่อให้เกิดเป็นภาพที่สวยงามราวกับภาพเขียน

จากนั้นนำท่านสู่ ถ้ำหวงหลงตั้ง หรือ ถ้ำวังมังกรเหลือง ถ้ำแห่งนี้สูง 160 เมตร ลึก 1.5 กิโลเมตร แบ่งออกเป็น 4 ชั้น ภายในถ้ำมีอ่างเก็บน้ำ 1 แห่ง ลำธารใต้ดิน 2 สาย นำท่านล่องเรือไปตามธารน้ำใต้ดิน ชมถ้ำมังกร วัง แก้วผลึก วังชื่อหงอคง ชมประติมากรรมแห่งความสุข ท่านจะได้ตื่นตาตื่นใจกับหินรูปทรงแปลกๆ งดงามภายในถ้ำ

เที่ยง

**๑๒** รับประทานอาหารกลางวัน ณ ภัตตาคาร

นำท่านพิสูจน์ความกล้ากับ สะพานแก้วจางเจี๋ยเจี๋ย สะพานแก้วที่ยาวและสูงที่สุดในโลก สามารถรองรับคนได้มากถึง 800 คน อีกทั้งสะพานแห่งนี้มีความยาว 430 เมตร กว้าง 6 เมตร สูง 300 เมตร เชื่อมสองหน้าผา จากนั้นนำท่านเดินทางสู่ แกรนด์แคนยอนจางเจี๋ยเจี๋ย ชมความงามของธรรมชาติสถานที่แห่งนี้ มีภูมิทัศน์ที่งดงาม จนได้รับการประกาศให้เป็นมรดกโลกปีค.ศ.1992 จากองค์การ UNESCO นำท่านนั่งบอลลูนเทียม ใ้ส่วแนวตาวีอาร์ สัมผัสบรรยากาศ 360 องศา เสมือนว่าเราอยู่ในบอลลูนจริงๆ และได้ผาดโผน ในแกรนด์แคนยอนจางเจี๋ยเจี๋ยและสะพานกระจก ให้ภาพตื่นตาตื่นใจ สร้างความประทับใจต่อผู้ได้ไปเที่ยวยิ่งนัก

ค่ำ ๑๐ รับประทานอาหารค่ำ ณ ภัตตาคาร

📍ที่พัก PULL MAN HOTEL ( 5 ดาว ) หรือเทียบเท่า

วันที่ 6 จางเจี๋ยเจี๋ย – ทะเลสาบเป่าเฟิงหู(ล่องเรือ) – ทำอากาศยานดอนเมือง ( FD: 741 : 13.20 -15.40 น. )

เช้า ๑๐ รับประทานอาหารเช้า ณ ห้องอาหารโรงแรม

จากนั้นนำท่านไปยัง ทะเลสาบเป่าเฟิงหู (ล่องเรือ) อยู่ใจกลางเขตอนุรักษ์ธรรมชาติอยู่หลังหยวน ของเมืองจางเจี๋ยเจี๋ย มณฑลหูหนาน ประเทศจีน ที่ซึ่งได้รับการบันทึกเป็นมรดกโลกทางธรรมชาติเมื่อปีค.ศ.1992 ทะเลสาบแห่งนี้เป็นทะเลสาบน้ำจืดที่ตั้งอยู่บนช่องเขาสูง ถูกรายล้อมด้วยยอดเขารูปร่างแปลกตา มีวิวทิวทัศน์ที่สวยงามของธรรมชาติและอากาศอันสดชื่น มีน้ำที่ใสสะอาด ที่นี่จึงเป็นแหล่งพักผ่อนหย่อนใจที่มีชื่อเสียง สมควรแก่เวลานำท่านเดินทางสู่สนามบิน เพื่อเดินทางกลับประเทศไทย

13.20 น. เหมินฟ้าสู่ ทำอากาศยานดอนเมือง โดยสายการบิน แอร์เอเชีย เที่ยวบินที่ FD 741

15.40 น. เดินทางถึงสนามบินนานาชาติ ดอนเมือง โดยสวัสดิภาพ

\*\*\*\*\* ขอขอบคุณทุกท่านที่ใช้บริการ \*\*\*\*\*

“คุ้มค่า รู้จริง เราดีที่สุดในตัว สำหรับคุณ”

รายการท่องเที่ยวนี้อาจเปลี่ยนแปลง หรือ สลับกันได้ตามความเหมาะสม

ทั้งนี้ถือเป็นเอกสิทธิ์ของผู้จัด โดยยึดถือตามสภาพการณ์และประโยชน์ของลูกค้าเป็นสำคัญ



วันเดินทาง	ราคาทัวร์ผู้ใหญ่ / เด็ก	ราคาพักเดี่ยว
7 -12 ,16-21,21-26 มี.ค. 67//30 มี.ค. – 4 เม.ย.	36,900 บาท / ท่าน	6,500 บาท / ท่าน
4-9 ,6-11 ,11-16, 18-23 ,20-25, 25-30 เม.ย. 67	36,900 บาท / ท่าน	6,500 บาท / ท่าน
9-14 ,11-16, 16-21, 23-28 พ.ค.67 ,//30 – 4มิ.ย. 67	36,900 บาท / ท่าน	6,500 บาท / ท่าน
8-13, 13-18 ,22-27 มิ.ย. 67, //27 – 02 ก.ค. 67	36,900 บาท / ท่าน	6,500 บาท / ท่าน
11 -16 , 20-25 ,25- 30 ,ก.ค. 67	36,900 บาท / ท่าน	6,500 บาท / ท่าน
8 -13 ,17-22 ,22-27ส.ค. 67, //31 -5 ก.ย. 67	36,900 บาท / ท่าน	6,500 บาท / ท่าน
5-10,7-12 ,12-17 ,14-19 ,19-24 ,21-26 ก.ย. 67	36,900 บาท / ท่าน	6,500 บาท / ท่าน
12-17 ,17-22,19-24,24-29,26-31 ต.ค. // 31- 5 พ.ย. 67	36,900 บาท / ท่าน	6,500 บาท / ท่าน
9-14 ,14-19,23-28, พ.ย. 67// 28 - 03 ธ.ค. 67	36,900 บาท / ท่าน	6,500 บาท / ท่าน
7-12 ,12-17 ,21-26 ธ.ค. 67	36,900 บาท / ท่าน	6,500 บาท / ท่าน

**เงื่อนไข** รายการและราคาทัวร์นี้เป็นเพียงข้อเสนอที่จะต้องได้รับการยืนยัน จากบริษัทฯ อีกครั้งหนึ่ง หลังจากที่บริษัทฯ ได้รับการสำรองที่นั่งจากสายการบินและโรงแรมที่พักเป็นที่เรียบร้อยแล้ว บริษัทฯ ขอสงวนสิทธิ์ที่จะปรับเปลี่ยนราคาตั๋วเครื่องบิน หากราคาตั๋วเครื่องบินมีการปรับสูงขึ้นจากราคาปัจจุบัน และในกรณีที่ไม่สามารถไปเที่ยวตามสถานที่ที่ระบุในรายการ อันเนื่องมาจากธรรมชาติ ความล่าช้า และความผิดพลาดของทางสายการบิน ทางบริษัทฯ จะไม่คืนค่าใช้จ่ายใดๆทั้งสิ้น รายการและราคาทัวร์ข้างต้นนี้อาจมีการเปลี่ยนแปลงได้ตามความเหมาะสม

### อัตราค่าบริการนี้รวม

- ค่าตั๋วเครื่องบินไปกลับเที่ยวบินตามรายการ
- ค่าอาหาร-โรงแรมตามที่รายการกำหนด
- ค่าวีซ่าจีน และภาษีสนามบินไทย-จีน
- ค่าประกันอุบัติเหตุวงเงิน 500,000.- / 1,000,000 บาท (ตามเงื่อนไขกรมธรรม์)
- ค่ารถรับส่งตามสถานที่ท่องเที่ยวที่ระบุตามรายการ
- ค่าเข้าชมสถานที่ต่าง ๆ ตามรายการ
- หัวหน้าทัวร์ไทยชำนาญเส้นทาง
- น้ำดื่มวันละ 1 ขวด/ท่าน/วัน

### อัตราค่าบริการนี้ไม่รวม

- ค่าระวางกระเป๋าน้ำหนักเกิน 20 กิโลกรัม
- ค่าใช้จ่ายส่วนตัว เช่น ค่าโทรศัพท์ ค่าซักผ้า รีดผ้า ค่าอาหาร และเครื่องดื่่มสั่งพิเศษ
- ค่าธรรมเนียมเดินทางแจ้งเข้า-แจ้งออกของคนต่างด้าว
- ค่าภาษีมูลค่าเพิ่ม 7% และภาษีหัก ณ ที่จ่าย 3% (กรณีต้องการใบกำกับภาษี)
- **ทิปหัวหน้าทัวร์ไทย ตามความพึงพอใจของท่าน**
- **ทิปไกด์และคนขับรถวันละ 30 หยวน / ท่าน / วัน**
- **เงื่อนไขการจอง**วางเงินมัดจำท่านละ **20,000** บาท โดยโอนเข้าบัญชี

### เงื่อนไขยกเลิก

- ยกเลิกก่อนการเดินทาง 30 วัน
  - ยกเลิกการเดินทางภายใน 15 – 29 วัน
  - ยกเลิกการเดินทางภายใน 7 – 14 วัน
  - ยกเลิกการเดินทางภายใน 1 – 6 วัน
- คืนค่าทัวร์หลังหักค่าใช้จ่ายตามความเป็นจริง  
ขอสงวนสิทธิ์ในการคืนค่ามัดจำทัวร์ในทุกกรณี  
คิดค่าใช้จ่าย 80 เปอร์เซ็นต์ ของราคาทัวร์ในทุกกรณี  
ขอสงวนสิทธิ์ในการคืนเงินค่าทัวร์ทั้งหมดในทุกกรณี