



089-659-1717

Office 095-659-1717

H2otour59@gmail.com

309/167 คอนโดลุมพินี ซิว ชะอำ ต.ชะอำ อ.ชะอำ จ.เพชรบุรี 76120

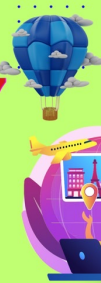

ใบอนุญาตเลขที่ 11/08185



@h2otour59



2024



Dream True

CHINA

ฉางชา จางเจียเจีย ฟุหลงเจิ่น

ทัวร์
สงกรานต์

เดินทาง มกราคม - มิถุนายน 2568

AD-CSX021-VZ

5 วัน | 4 คืน | vietjet All.com

น้ำหนักกระเป๋า 20 kg

ราคา เริ่มต้น **13,999**

ทำประตูสวรรค์

ล่องเรือแม่น้ำกวางเจียง

ชมวิวถนน 99 โค้ง

ผ้าใส่ชุดท้องถิ่น miaoфу

นั่งรถไฟความเร็วสูง 1 ขา พักในเมืองโบราณเฟิงหวง

OPTION TOUR อุทยานจางเจียเจีย+หุบเขาอวตาร ไร่บางพญาจิ้งจอก หรือ ไร่เส่นหาเซียงซีสะพานแก้วจางเจียเจีย+VR

ประกันอุบัติเหตุ

โรงแรม 4 ดาว

อาหารครบทุกมื้อ

เมนูพิเศษ!!

สุกี่เห็ด, บึงย่างสไลด์เกาหลี



วัน	โปรแกรมทัวร์	อาหาร			โรงแรม
		เช้า	เที่ยง	เย็น	
1	กรุงเทพฯ สนามบินสุวรรณภูมิ • สนามบินฉางซาหวงหัว (VZ3604 18.10-22.45 น.)	-	-	✈ Set Box	YUEHUI HOTEL หรือเทียบเท่า ★★★★★
2	นั่งรถไฟความเร็วสูง เมืองโบราณเฟิ่งหวง (รวมรถแบตเตอร์) • ล่องเรือแม่น้ำถั่วเจียง • สะพานหงเหลี้ยว • ถนนแผ่นหิน • อีสระเกี้ยว วิวแสงสีเฟิ่งหวง **แถมใส่ชุดท้องถิ่นเดินเล่นในเมืองโบราณ** (ไม่รวมเครื่องประดับคริสและกางเกง)	✓	✓	✓	FENG HUANG GUOJI HOTEL หรือเทียบเท่า ★★★★★ **พักในเมืองโบราณ**
3	เมืองพูหรงเจิน • เมืองโบราณพูหรงเจิน (ล่องเรือแม่น้ำพูหรง) • น้ำตกพูหรง • ถนนแผ่นหิน OPTION 1 : อุทยานจางเจียเจีย+เขาอวตาร (รวมลิฟต์แก้วไปหลงขึ้นลงเขา 700 หยวน/ท่าน OPTION 2 : โซว์นางพญาจิ้งจอก หรือ โซว์แสนหาเซียงซี 400 หยวน / ท่าน	✓	✓ สุกี้เห็ด	✓ ปิ้งย่างเกาหลี	Guiyuan Zhenpin HOTEL หรือเทียบเท่า ★★★★★
4	จางเจียเจีย • ร้านยา • เขาเทียนเหมินซาน (รวมกระเช้า+ทางเดินกระจกิมหน้าผา) • ถ้ำประตูสวรรค์ (รวมบันไดเลื่อน) OPTION 3 : สะพานแก้วจางเจียเจีย (ไปกลับสะพานแก้ว+VR) 450หยวน/ท่าน	✓	✓	✓	Guiyuan Zhenpin HOTEL หรือเทียบเท่า ★★★★★
5	จางเจียเจีย • ร้านหยก • ร้านยางพารา • ฉางซา ถนนคนเดินหวงซิงลู่ หรือ OUTLETS • สนามบินฉางซา • สนามบินสุวรรณภูมิ (VZ3605 23.30-02.00 น.+1.)	✓	✓	-	

** รายการทัวร์ข้างต้นอาจมีการปรับเปลี่ยนเพื่อความเหมาะสม **

เดินทางโดยสายการบิน



เที่ยวบิน	เวลาออก	เวลาถึง
VZ3604	18.10	22.45
VZ3605	23.30	02.00

DAY 1

กรุงเทพฯ สนามบินสุวรรณภูมิ • สนามบินฉางซาหวงหัว

📺 (-/-/Set Box)

15.00 น. คณะพร้อมกัน ณ **สนามบินสุวรรณภูมิอาคารผู้โดยสารระหว่างประเทศขาออก (ชั้น 4) เคาน์เตอร์สายการบินไทยเว็ทเจ็ท Vietjet Air (VZ)** เจ้าหน้าที่ให้การต้อนรับและอำนวยความสะดวกแจกเอกสารลงทะเบียนติดแท็กกระเป๋า บริเวณหน้าเคาน์เตอร์

18.10 น. ออกเดินทางสู่เมืองฉางซา ประเทศจีน เที่ยวบิน **VZ3604 (ไม่มีบริการอาหารบนเครื่อง)**

(น้ำหนักกระเป๋าโหลดใต้ท้องเครื่อง ท่านละ 1 ใบ น้ำหนักรวมสูงสุดไม่เกิน 20 กิโลกรัม และถือขึ้นเครื่องได้อีกท่านละ 1 ใบ ไม่เกิน 7 กิโลกรัม)

*****หมายเหตุ : เคาน์เตอร์เช็คอินปิดบริการก่อนเวลาเครื่องออก 60 นาที และไม่มีประกาศเตือนผู้โดยสารขึ้นเครื่อง ดังนั้นผู้โดยสารจำเป็นต้องพร้อม ณ ประตูขึ้นเครื่องก่อนเวลาเครื่องออกอย่างน้อย 45 นาที *****

22.45 น. เดินทางถึง **สนามบินฉางซาหวงหัว (บริการอาหาร Set Box ที่สนามบิน)** นำท่านเข้าพิธีการตรวจคนเข้าเมือง หลังผ่านพิธีการตรวจคนเข้าเมืองเป็นที่เรียบร้อยแล้ว รับกระเป๋าสัมภาระ (เวลาที่องถิ่นที่ประเทศจีนเร็วกว่าประเทศไทย 1 ชั่วโมง) จากนั้นนำท่านเดินทางเข้าสู่ที่พัก

📍 เมืองฉางซา เมืองหลวงของมณฑลหูหนานซึ่งมีความสำคัญทางประวัติศาสตร์และวัฒนธรรมแห่งหนึ่งของจีนรวมทั้งเป็นศูนย์กลางด้านการเมืองเศรษฐกิจ และวัฒนธรรม ของมณฑลหูหนานด้วย มีคำกล่าวที่ว่า “หากมาจากเจียงเจี่ยแล้วไม่ได้มาฉางซาเมืองเอกก็เหมือนมาไม่ถึงหูหนาน”

ที่พัก **YUEHUI HOTEL** หรือเทียบเท่าระดับ 4 ดาว

DAY2

นั่งรถไฟความเร็วสูง เมืองเฟิ่งหวง • เมืองโบราณเฟิ่งหวง (รวมรถแบตเตอรี่) • ล่องเรือแม่น้ำกัวเจียง • สะพานหงเจียว • ถนนแผ่นหิน ๑๑ (B/L/D)

เช้า ๑๑ รับประทานอาหารเช้า ณ ห้องอาหารโรงแรม

📍 นำท่านเดินทางไปยังสถานีรถไฟ **นั่งรถไฟความเร็วสูง** มุ่งหน้าสู่เมืองเฟิ่งหวง (ใช้เวลาเดินทางประมาณ 1 ชั่วโมง)



📍 จากนั้นนำท่าน เดินทางสู่**เมืองเฟิ่งหวง (Fenghuang) เวนิสเมืองจีน** เขตปกครองตนเองของสาธารณรัฐประชาชนจีน ตั้งอยู่ในมณฑลหูหนานทางตะวันตกเฉียงเหนือ โดยชื่อของเมืองนี้มาจากลักษณะของ เขาหนานหั่ว ที่อยู่ทางทิศใต้ของเมืองมีรูปร่างคล้ายหงส์ จึงเป็นที่มาของชื่อเมือง “เฟิ่งหวง” ซึ่งแปลว่า “หงส์” ซึ่งมาจากลักษณะของ “เขาหนานหั่ว” ที่มีรูปร่างคล้ายหงส์ ซึ่งอยู่ทางทิศใต้ของเมืองนั่นเอง ทำให้เมืองโบราณแห่งนี้ได้รับฉายาว่า “นกยูงเพลิง” หรือ “นกฟีนิกซ์” สถาปัตยกรรมของอาคารเรือนส่วนใหญ่จะเป็นทรง เตี้ยเว้าโหล (Diaojiaolou) อาคารเรือนไม้ที่ยกระดับพื้นขึ้นสูง ออกแบบมาเพื่อป้องกันปัญหาอุทกภัยในฤดูน้ำหลากโดยเฉพาะ นอกจากนี้จะมีประโยชน์แล้ว ยังมีความงดงามในแบบจีนดั้งเดิม จนทำให้ **เมืองเฟิ่งหวง** ได้รับการขึ้นทะเบียนเป็นมรดกโลกจาก UNESCO เมื่อวันที่ 28 มีนาคม ปี ค.ศ. 2008

เที่ยง ๑๑ รับประทานอาหารกลางวัน ณ ภัตตาคาร

 **เมืองโบราณเฟิ่งหวง (รวมรถแบริดเตอร์)** เมืองแห่งสะพานและวิถีชีวิตริมสายน้ำ (Fenghuang Ancient Town, Hunan) หมู่บ้านโบราณสุดโด่งดังของมณฑล "หูหนาน (Hunan)" ที่มีจุดเด่นอยู่ที่แม่น้ำสายใหญ่ วิถีชีวิตของชนพื้นเมือง และสถาปัตยกรรมของหมู่บ้านโบราณอายุ 300-400 ปี มีแม่น้ำ "ถั่วเจียง" ไหลพาดผ่านเป็นเส้นเลือดหลัก และมี **สะพาน หงเจียว (สะพานสายรุ้ง)** เป็นสถาปัตยกรรมโบราณที่ตกทอดมาถึงปัจจุบัน



เมื่ออาทิตย์เริ่มลับขอบฟ้าเมืองทั้งเมืองก็สว่างไสวไปด้วยแสง สี เสียง และการประดับไฟ ที่ทางภาครัฐจัดมาให้แบบเต็มๆ เพื่อให้เมืองโบราณที่สุดแสนชิลล์ในยามกลางวัน กลายเป็นเมืองที่เรืองรองตระการตา จะได้ชมบรรยากาศร้านค้าพื้นเมือง อยู่ตามแพงลอยริมทางริมน้ำ

นำท่าน **ล่องเรือแม่น้ำถ้วเจียง** ชมบ้านเรือนและร้านค้าตลอดสองฝั่งแม่น้ำ สัมผัสเมืองโบราณเฟื่องหวงในบรรยากาศ



ช่วงยามค่ำ ****ใส่ชุดท้องถิ่นเดินเล่นในเมืองโบราณ**** ซึ่งในเมืองแห่งนี้ประดับด้วยแสงไฟ และตลอดสองข้างทางจะมีร้านค้ามากมาย เช่น ร้านปิ้งย่างร้านขายเหล้าเหมาโต ให้ท่านได้เลือกชิม เลือกซื้อเป็นของฝาก จากนั้นนำท่านเดินทางเข้าสู่ที่พัก



ค่ำ ๑๐ รับประทานอาหารค่ำ ณ ภัตตาคาร

พัก FENG HUANG GUOJI H HOTEL หรือเทียบเท่าระดับ 4 ดาว

DAY3

เมืองโบราณฟูหรงเจิน • น้ำตกฟูหรง (ล่องเรือแม่น้ำฟูหรง) •

ท่านสามารถ เลือกซื้อ OPTION TOUR ได้ตามต้องการ

OPTION 1 : อุทยานจางเจียเจีย+เขาวงตาร(รวมลิฟต์แก้วไปหลงขึ้นลงเขา)

OPTION 2 : โซว์นางพญาจิ้งจอก หรือ โซว์เส่นหาเซียงซี

📍 (B/L/D)

เช้า 📍 รับประทานอาหารเช้า ณ ห้องอาหารของโรงแรม

📍 นำท่านเดินทางสู่ เมืองฟูหรงเจิน (Furong Zhen) หรือ หมู่บ้านฟูหรง หมู่บ้านโบราณบนน้ำตกในหุบเขา เต็มไปด้วยมนต์เสน่ห์ของสถาปัตยกรรมจีนเก่าแก่ ผสมผสานกับความสวยงามทางธรรมชาติ ซึ่งตัวหมู่บ้านตั้งอยู่บนหน้าผาเหนือน้ำตกใหญ่ที่ไหลลงสู่แม่น้ำด้วยความสูงเกือบ 60 เมตร ละอองน้ำแผ่กระจาย สวยงามจนได้รับการจัดอันดับให้เป็นสถานที่ท่องเที่ยวระดับ 4A ของจีนอีกด้วย บ้านเรือนในเมืองโบราณแห่งนี้จะมีลักษณะเป็นอาคารไม้สไตล์จีนโบราณ และมีน้ำตกขนาดใหญ่ 2 ชั้น ตั้งอยู่ใจกลางหมู่บ้าน เดิมเคยเป็นแค่เมืองเล็กๆ ซึ่งภายหลังหมู่บ้านถูกใช้เป็นสถานที่ถ่ายทำภาพยนตร์ HIBISCUS TOWN จึงกลายมาเป็นที่นิยมของนักท่องเที่ยว จุดเด่นของหมู่บ้านแห่งนี้จะเป็นอย่างอื่นไปไม่ได้ อาคารบ้านเรือนโบราณที่ตั้งอยู่ริมหน้าผา และน้ำตกหินปูนขนาดใหญ่ 2 ชั้น นับเป็นภาพจำที่นักท่องเที่ยวต้องนึกถึงเมื่อเอ่ยถึงเมืองโบราณแห่งนี้



 ชมความอลังการของ **น้ำตกฟูหรง (Furong Waterfall)** ที่ไหลลงมาจากหน้าผานั้น เดิมชื่อ “น้ำตกหวังชุน (Wangchun Waterfall)” ต่อมาได้มีการเปลี่ยนชื่อเป็นน้ำตก “ฟูหรง” ที่แปลว่าดอก Hibiscus หรือดอกชบาในภาษาจีน น้ำตกนี้สูง 60 เมตร กว้าง 40 เมตร รายล้อมไปด้วยหมู่ต้นไม้เขียวขจี ด้านหลังน้ำตกมีทางเดินและถ้ำโบราณที่สามารถเดินเข้าไปชมได้ และจะสวยที่สุดในช่วงฤดูฝน ระหว่างเดือน มิ.ย. – ส.ค. และนำท่าน **นั่งเรือข้ามแม่น้ำฟูหรง** ชมความสวยงามของทัศนียภาพรอบๆ โดยแหล่งท่องเที่ยวระดับ 4A ของประเทศจีนแห่งนี้ นับเป็นส่วนหนึ่งของ “อุทยานธรณีเชิงซีในมณฑลหูหนาน” ได้รับการขึ้นทะเบียนเป็นมรดกโลก GLOBAL GEOPARK ด้านอุทยานธรณีโลกที่ทรงคุณค่า (**หมายเหตุ: ปริมาณน้ำของน้ำตกนั้น ขึ้นอยู่กับสภาพอากาศและฤดูกาลนั้นๆ**)



เที่ยง  รับประทานอาหารกลางวัน ณ ภัตตาคาร ****สุกั้เห็ด****

***ท่านสามารถ เลือกซื้อ OPTION TOUR ***

 **OPTION 1 : อุทยานจางเจียเจีย (Zhangjiajie) 700 หยวน/ท่าน** จางเจียเจียอยู่ในตอนเหนือของมณฑลหูหนาน ซึ่งที่ ดินแดนธรรมชาติอุดมสมบูรณ์และภูเขาสวย ที่นี่เต็มไปด้วยที่เกี่ยวน่าตื่นตาตื่นใจและเป็นที่สุดของโลกมากมาย นำท่านเดินทางสู่ **หุบเขาอวตาร(รวมลิฟต์แก้วไปหลงขึ้นลงเขา)** หุบเขาอวตาร หรือ**(เขาเทียนจื่อซาน)** โดยเป็นสถานที่ท่องเที่ยวชื่อดังของจางเจียเจีย โดยเป็นบริเวณของภูเขาหินทรายต่างๆ มากกว่า3000ยอด ที่อยู่สลับซับซ้อนกันไป มีความสูงประมาณ 1260 เมตร เหนือระดับน้ำทะเล ซึ่ง **ไฮไลท์ของภูเขานี้ก็คือ เทียนเสี้ยตี้อี้เจียว** ที่มีวิวทัศนียภาพสวยๆและเป็นสถานที่ถ่ายทำภาพยนตร์ชื่อดังอย่าง AVATAR นั่นเอง



📍 OPTION 2 : โชว์พญานางจิ้งจอกขาว หรือ โชว์เส่นหาเซียงซี 400 หยวน/ท่าน ทุกท่านจะได้พบกับการแสดง โชว์สุดยิ่งใหญ่ที่ตระการตา กับการแสดงของนางพญาจิ้งจอกขาว ซึ่งเป็นเรื่องราวของความรักของนางพญาจิ้งจอกขาวกับหนุ่มหาฟีน สำหรับการแสดงโชว์นี้จะเป็นการสื่อถึงการฝ่าฟันอุปสรรคของนางพญาจิ้งจอกกับหนุ่มหาฟีนที่ลงมาดูความเป็นอยู่ของโลกมนุษย์ นางพญาจิ้งจอกขาวก็เกิดหลงใหลในชีวิตแบบมนุษย์ และนางก็ได้หลงรักกับชายหนุ่มหาฟีนที่มีจิตใจงดงามถึงแม้ว่านางจะต้องแต่งงานกับราชาจิ้งจอกในอีก3วันข้างหน้า นางจึงตัดสินใจหนีงานแต่งงานมาเพื่อหาชายหนุ่มหาฟีนที่นางหลงรัก ซึ่งทั้งสองจึงหลบหนีจากราชจิ้งจอก ท้ายที่สุดทั้งคู่ถูกราชาจิ้งจอกจับได้และโดนสาปให้มองตากันอยู่บนหน้าผาคนละฝั่งจนกว่าหินที่หน้าผานั้นจะบรรจบกันเป็นเรื่องที่ซึ้งกินใจจนหลายท่านที่มาดูต้องหลั่งน้ำตาให้ด้วยความรักของทั้งสอง โดยการแสดงนี้สร้างโดยผู้กำกับชื่อดังของจีน คือ จางอี้โหมว พร้อมนักแสดงคุณภาพมากกว่า600คน ที่ได้เนรมิตเวทีเป็นโชว์กลางแจ้งจากหลังคือ เขาเทียนเหมินซาน



ค่ำ ๑๑ รับประทานอาหารค่ำ ณ ภัตตาคาร **ปิ้งย่างเกาหลี**

ที่พัก Guiyuan Zhenpin HOTEL หรือเทียบเท่าระดับ 4 ดาว

DAY 4

จางเจียเจีย • ร้านยา เทียนเหมินซาน (รวมกระเช้า/รวมบันไดเลื่อน) • ทางเดินกระจกิมฟา ฟ้าห่มรองเท้า • กำแพงประตูสวรรค์ • ท่านสามารถ เลือกซื้อ OPTION TOUR ได้ตามต้องการ
OPTION:3 สะพานแก้วจางเจียเจีย(ไปกลับสะพานแก้ว) ๑๑ (B/L/D)

เช้า ๑๑ รับประทานอาหารเช้า ณ ห้องอาหารโรงแรม

📍 นำท่านแวะชมร้านยา จากนั้นนำท่านขึ้นสู่ยอด เขาเทียนเหมินซาน หรือที่เรียกกันว่า ประตูสวรรค์ (The Heaven's Gate of Tianmen Shan) (รวมกระเช้าไป-กลับ/รวมบันไดเลื่อน) เป็นภูเขาที่ตั้งอยู่ในเมืองจางเจียเจีย มณฑลหูหนาน เป็นหนึ่งในภูเขาที่สวยงามที่สุดในประเทศจีน และที่สูงที่สุดในจางเจียเจีย โดยส่วนที่สูงที่สุดมีความสูงถึง 1,518.6 เมตรเหนือระดับน้ำทะเล ลักษณะเป็นภูเขาที่มีความแปลกตรงที่มีช่องขนาดใหญ่ซึ่งเกิดจากการระเบิดเองตามธรรมชาติ ขึ้นสู่ ยอดเขาเทียนเหมินซาน (โดยรถโค้ชของอุทยาน)



และต่อกระเช้าขึ้นไปชมความงามของภูเขาอันร้อยยอดที่สูงเสียดฟ้า ระหว่างทางตื่นตาตื่นใจไปกับ **ถนน 99 โค้ง** เส้นทางขึ้นเขาเลาะหน้าผาที่มีโค้งมากถึง 99 โค้งจากบนกระเช้า และชมทัศนียภาพของ **หน้าผาลอยฟ้า** ทุ่งดงงามที่สุดแห่งหนึ่ง พร้อมกับถ่ายภาพความหวาดเสียวของ**ทางเดินกระจก**ที่มีระยะทางประมาณ 60 เมตร สร้างอยู่สูงกว่าระดับน้ำทะเลถึง 1.4 กิโลเมตร เมื่อมองไปยังเบื้องล่างสามารถมองเห็นทุกสิ่งทุกอย่างที่อยู่ภายใต้ทางเดินกระจกทั้งหมด (รวมค่ารถอุทยาน ค่ากระเช้าทั้งขาแะขากลับ และบันไดเลื่อนซึ่งในวันเดินทางอาจจะมีการสลับปรับเปลี่ยนการขึ้น/ลงของกระเช้าขึ้นอยู่กับสภาพอากาศและความเหมาะสม)





เมื่อมองจากด้านล่างดูคล้ายประติมากรรมขนาดใหญ่ที่เปิดทางเข้าสู่เมืองบน โดยเฉพาะที่แสงอาทิตย์รอดผ่านโพรงหิน ซึ่งดูตระการตาให้ความรู้สึกที่ ประตูกว้างจากสวรรค์กำลังเปิดต้อนรับทุกคนนั่นเอง

เที่ยง ๑๑ รับประทานอาหารกลางวัน ณ ภัตตาคาร



ท่านสามารถ เลือกซื้อ OPTION TOUR



OPTION:3 สะพานแก้วจางเจี๋ยเจี๋ย(ไปกลับสะพานแก้ว) 450 หยวน/ท่าน ทุกท่านจะต้องตะลึงกับผลงานสุดน่าประทับใจและชวนหวาดเสียว กับสะพานแก้วที่ยาวที่สุดและสูงที่สุดในโลก สะพานแห่งนี้ตั้งอยู่ในอุทยานจางเจี๋ยเจี๋ย โดยจะทอดยาวทั้งสองฝั่งหน้าผาโดยในบริเวณ Zhangjiajie Grand Canyon ซึ่งจะมีความยาวถึง 430 เมตร กว้าง 6 เมตร และสูง 300 เมตร พื้นด้านล่างระหว่างทางเดินจะเป็นพื้นกระจก ออกแบบโดยสถาปนิกชาวอิสราเอล Haim Dotan



เรียกว่านอกจากจะได้เดินชมวิวแล้ว ยังหวาดเสียวสำหรับท่านที่ชอบการทำทากายความสูงไม่น้อยเลยทีเดียว

ค่า ๑๐ รับประทานอาหารค่ำ ณ ภัตตาคาร

ที่พัก Guiyuan Zhenpin HOTEL หรือเทียบเท่าระดับ 4 ดาว

DAY5

จางเจี๋ยเจี๋ย • ร้านหยก • ร้านยางพารา • ฉางซา - ถนนคนเดินหวงซิงลู่หรือOUTLETS-สนามบิณสุพรรณภูมิ

๑๐ (B/L/-)

เช้า ๑๐ รับประทานอาหารเช้า ณ ห้องอาหารของโรงแรม

📍 หลังจากนั้นนำท่านแวะชม ร้านหยก และร้านยางพารา

หลังจากนั้นนำท่าน มุ่งหน้าสู่เมืองฉางซา (ใช้เวลาเดินทางประมาณ 4 ชั่วโมง)

เที่ยง 🍽️ รับประทานอาหารกลางวัน ณ ภัตตาคาร



📍 นำท่านช้อปปิ้ง ถนนคนเดินหวงซิงลู่ (Huangxing Road) เป็นถนนคนเดินที่ใหญ่และยาวที่สุดในฉางซา อีกทั้งยังเป็นแหล่งของของกิน ร้านอาหาร เสื้อผ้า รองเท้า เครื่องสำอางรวมถึงของฝากของที่ระลึกอีกด้วย

เย็น 🍽️ รับประทานอาหารเย็น ณ ภัตตาคาร

ถึงเวลาอันสมควร นำท่านเดินทางสู่สนามบิน

23.30 น. ออกเดินทางสู่ สนามบินสุวรรณภูมิ โดย Vietjet Air เที่ยวบินที่ VZ3605 (ไม่มีบริการอาหารบนเครื่อง)

02.00 น. เดินทางถึง สนามบินสุวรรณภูมิ โดยสวัสดิภาพ พร้อมความประทับใจ

อัตราค่าบริการ

วันเดินทาง	ราคาทัวร์/ ท่าน	ราคา ห้องพักเดี่ยว	ที่นั่ง
------------	--------------------	-----------------------	---------

		ห้องละ 2-3 ท่าน		
เดือนมกราคม 2568				
	02-05 มกราคม 2568	13,999	5,000	24
	04-08 มกราคม 2568	14,999	5,000	24
	07-11 มกราคม 2568	13,999	5,000	24
	09-13 มกราคม 2568	16,999	5,000	24
	11-15 มกราคม 2568	15,999	5,000	24
	14-18 มกราคม 2568	15,999	5,000	24
เดือนกุมภาพันธ์ 2568				
	15-19 กุมภาพันธ์ 2568	17,999	5,000	24
	18-22 กุมภาพันธ์ 2568	17,999	5,000	24
	20-24 กุมภาพันธ์ 2568	18,999	5,000	24
	22-26 กุมภาพันธ์ 2568	17,999	5,000	24
	25 กุมภาพันธ์ - 1 มีนาคม 2568	17,999	5,000	24
	27 กุมภาพันธ์ - 3 มีนาคม 2568	18,999	5,000	24
เดือนมีนาคม 2568				
	01-05 มีนาคม 2568	17,999	5,000	24
	04-08 มีนาคม 2568	17,999	5,000	24
	06-10 มีนาคม 2568	18,999	5,000	24
	08-12 มีนาคม 2568	17,999	5,000	24
	11-15 มีนาคม 2568	17,999	5,000	24
	13-17 มีนาคม 2568	18,999	5,000	24
	15-19 มีนาคม 2568	17,999	5,000	24
	18-22 มีนาคม 2568	17,999	5,000	24
	20-24 มีนาคม 2568	18,999	5,000	24
	22-26 มีนาคม 2568	17,999	5,000	24
	25-29 มีนาคม 2568	17,999	5,000	24
	27-31 มีนาคม 2568	18,999	5,000	24

	29 มีนาคม – 2 เมษายน 2568	17,999	5,000	24
เดือนเมษายน 2568				
	01-05 เมษายน 2568	18,999	5,000	24
	03-07 เมษายน 2568	19,999	5,000	24
วันจักรี	05-09 เมษายน 2568	18,999	5,000	24
	08-12 เมษายน 2568	19,999	5,000	24
เทศกาลสงกรานต์	10-14 เมษายน 2568	20,999	5,000	24
เทศกาลสงกรานต์	12-16 เมษายน 2568	21,999	5,000	24
เทศกาลสงกรานต์	15-19 เมษายน 2568	20,999	5,000	24
	17-21 เมษายน 2568	17,999	5,000	24
	19-23 เมษายน 2568	17,999	5,000	24
	22-26 เมษายน 2568	18,999	5,000	24
	24-28 เมษายน 2568	18,999	5,000	24
	26-30 เมษายน 2568	18,999	5,000	24
	29 เมษายน – 3 พฤษภาคม 2568	18,999	5,000	24
เดือนพฤษภาคม 2568				
	06-10 พฤษภาคม 2568	17,999	5,000	24
	13-17 พฤษภาคม 2568	18,999	5,000	24
	20-24 พฤษภาคม 2568	17,999	5,000	24
	27-31 พฤษภาคม 2568	17,999	5,000	24
เดือนมิถุนายน				
วันเฉลิมพระชนมพรรษาสมเด็จพระนางเจ้าฯ พระบรมราชินี	03-07 มิถุนายน 2568	18,999	5,000	24
	10-14 มิถุนายน 2568	17,999	5,000	24
	17-21 มิถุนายน 2568	17,999	5,000	24
	24-28 มิถุนายน 2568	17,999	5,000	24
เป็นราคาโปรโมชั่นไม่มีราคาเด็ก				

อัตราค่าบริการสำหรับเด็กอายุไม่เกิน 2 ปี ณ วันเดินทางกลับ (Infant) ท่านละ 7,999 บาท
อัตรานี้ ยังไม่รวมค่าทิปคนขับรถ มัคคุเทศก์ท้องถิ่น ท่านละ 1,500 บาท

****สำคัญ ทัวริ่งนี้เป็นการท่องเที่ยวแบบหมู่คณะ และเยี่ยมชมร้านค้าตามรายละเอียดในโปรแกรม****

****กรณีประเทศจีนยกเลิกการใช้ฟรีวีซ่าท่องเที่ยวสำหรับคนไทย****
ต้องทำวีซ่าแบบหมู่คณะ หรือวีซ่าเดี่ยว
ไม่รวมวีซ่ากรุป 1,000 บาท/ท่าน
ไม่รวมวีซ่าเดี่ยว 3,500 บาท/ท่าน

อัตราค่าบริการนี้รวม



ตั๋วเครื่องบินระหว่างประเทศ ไป-กลับ พร้อมคณะ
สายการบินที่ระบุในรายการ



ค่าเข้าชม สถานที่ท่องเที่ยว ตามระบุในรายการ



ภาษีสนามบิน, ภาษีสนามบิน (กรณีสายการบิน
มีการปรับขึ้นค่าภาษีนี้ ขอขออนุญาตเก็บค่าใช้จ่าย
เพิ่มตามจริง)



รถรับ-ส่ง และนำเที่ยวตามระบุในรายการ



กระเป๋าสัมภาระโหลดใต้ท้องเครื่องบินละ 1 ใบ
น้ำหนักไม่เกิน 20 กิโลกรัม
กระเป๋าสัมภาระ นำขึ้นเครื่องบินละ 1 ใบ
น้ำหนักไม่เกิน 7 กิโลกรัม



โรงแรม ที่พัก ตามระบุในรายการ
พัก 2-3 คืน / ห้อง



มีคฤุเทศก์ท้องถิ่น และหัวหน้าทัวร์นำเที่ยว



บริการนำดื่มท่านละ 1 ขวด / วัน



มื้ออาหาร ตามระบุในรายการ



ประกันอุบัติเหตุระหว่างเดินทาง
วงเงิน 1,000,000 บาท
(เงื่อนไขเป็นไปตามกรมธรรม์)

เงื่อนไขในการกรมประกันทุกกรณี

ต้องมีใบเสร็จ และมีเอกสารรับรองทางการแพทย์ หรือจากหน่วยงานที่เกี่ยวข้อง

การประกันไม่คุ้มครอง

กรณีเสียชีวิต หรือ เจ็บป่วย ทางร่างกายด้วยโรคประจำตัว, การติดเชื้, ไวรัส, ไล่เลือด, ไล่ตั้ง, อาการที่เกี่ยวข้องกับการติดยา, โรคติดต่อทางเพศสัมพันธ์, การบาดเจ็บจากความเสียหายโดยเจตนา, การฆ่าตัวตาย, เสียสติ, ตกอยู่ภายใต้อำนาจของสุรายาเสพติด, บาดเจ็บจากการทะเลาะวิวาท การแก๊งบุตร, การบาดเจ็บเนื่องมาจากอาชญากรรมจลาจล, นัดหยุดงาน, การก่อการร้าย การยึดพาหนะ และการปล้นอากาศยาน (Terrorism, Hijack, Skyjack) และอื่นๆ จามเงื่อนไขในกรมธรรม์

*****ค่าบริการดังกล่าว (ข้อ 1-9) เป็นค่าบริการเฉพาะผู้เดินทางที่เป็นชาวไทยเท่านั้น!!!*****

อัตราค่าบริการนี้ไม่รวม



ค่าทิปโถงท้องถิ่น, คนขับรถ 1,500 บาท / ท่าน



ค่าใช้จ่ายส่วนตัวนอกเหนือจากรายการระบุ เช่น ค่าโทรศัพท์, ค่าอินเทอร์เน็ต, ค่าอาหาร มินิบาร์ในโรงแรม, ค่าซักรีด, ค่าเครื่องดื่ม และอาหารนอกเหนือจากรายการ



ค่าทิปหัวหน้าทัวร์ ตามความพึงพอใจของท่าน



ค่าใช้จ่ายต่างๆ ที่เกี่ยวข้องกับการติดเชื้อโควิด-19 ระหว่างเดินทางท่องเที่ยว



ภาษีมูลค่าเพิ่ม 7% และภาษีหัก ณ ที่จ่าย 3%



ค่าธรรมเนียมวีซ่าและค่าดำเนินการต่างๆ สำหรับผู้เดินทางที่ไม่ได้ถือหนังสือเดินทางไทย



เงื่อนไขสำคัญ ที่ท่านควรทราบ

ตามนโยบายการท่องเที่ยวของประเทศไทย ผู้เดินทางจะต้องมีการเข้าชมสินค้าของทางรัฐบาล ตามที่ระบุไว้ในรายการทัวร์ เป็นต้น ซึ่งจำเป็นต้องระบุไว้ในรายการทัวร์ หากจะซื้อหรือไม่ซื้อขึ้นอยู่กับความพึงพอใจของท่าน

- เนื่องจากทัวร์ครั้งนี้มีจุดประสงค์เพื่อเดินทางท่องเที่ยวเป็นหมู่คณะเท่านั้น

หากต้องการแยกตัวออกจากคณะเดินทาง บริษัทขอสงวนสิทธิ์คิดค่าดำเนินการแยกท่องเที่ยวเป็นเงิน 400 หยวน / วัน กับลูกทัวร์ 1 ท่าน

หากท่านใดมีความประสงค์ไม่เข้าร้านตามที่รายการทัวร์แจ้งไว้ จะต้องจ่ายค่าทัวร์เพิ่ม

เนื่องจากมีผลต่อราคาทัวร์ ทางบริษัทขอสงวนสิทธิ์คิดค่าดำเนินการ 200 หยวน/ร้าน

*****ทางบริษัทจะขอถือว่าท่านรับทราบ และยอมรับเงื่อนไขดังกล่าวแล้ว*****

เงื่อนไขการสำรองที่นั่ง และการยกเลิก



การสำรองที่นั่ง

ชำระมัดจำ 10,000 บาท

สำรองที่นั่งพร้อมชำระเงินมัดจำ 10,000 บาท
และชำระส่วนที่เหลือ **30 วัน** ก่อนเดินทาง

กรณีสำรองที่นั่ง น้อยกว่า **30 วัน**
ชำระเงินเต็มจำนวน

เงื่อนไขการยกเลิกมีดังนี้



แจ้งยกเลิก
60 วัน
ก่อนการเดินทาง

คืนเงินค่ามัดจำทั้งหมด

ในกรณีวันเดินทางเป็นวันหยุดเทศกาล, วันหยุดนักขัตฤกษ์
โดยหัก ค่าใช้จ่ายที่เกิดขึ้นจริงทุกกรณี

แจ้งยกเลิก
45 วัน
ก่อนการเดินทางขึ้นไป

คืนเงินค่ามัดจำทั้งหมด

โดยหัก ค่าใช้จ่ายที่เกิดขึ้นจริงทุกกรณี

แจ้งยกเลิกภายใน
45 วัน
ก่อนการเดินทาง

หักค่าใช้จ่าย 50% ของค่าทัวร์

โดยหัก ค่าใช้จ่ายที่เกิดขึ้นจริงทั้งหมดไม่ว่ากรณีใดๆ

แจ้งยกเลิก
30 วัน
ก่อนการเดินทาง

ขอสงวนสิทธิ์เก็บเงิน

ค่าทัวร์ทั้งหมด ไม่ว่ากรณีใดๆทั้งสิ้น

ข้อมูลสำคัญเกี่ยวกับสายการบิน ที่ควรรทราบ

- เกี่ยวกับที่นั่งบนเครื่องบิน เนื่องจากบัตรโดยสารเป็นแบบหมู่คณะ (ราคาพิเศษ) สายการบินจึงขอสงวนสิทธิ์ในการเลือกที่นั่งบนเครื่องบินทุกกรณี
- กรณีที่ท่านเป็นมุสลิมหรือนับถือศาสนาอิสลาม หรือแพ้อาหารบางประเภท โปรดระบุมาให้ชัดเจนในขั้นตอนการจองกรณีที่แจ้งล่วงหน้าก่อนการเดินทางกะทันหัน อาจมีค่าใช้จ่ายเพิ่มเพื่อชำระกับเมนูใหม่ที่ต้องการ เพราะเมนูเดิมของคณะไม่สามารถยกเลิกได้
- บางสายการบินอาจมีเงื่อนไขเกี่ยวกับการให้บริการอาหารบนเครื่องบินแตกต่างกัน ขอให้ท่านทำความเข้าใจถึงวัฒนธรรมประจำชาติของแต่ละสายการบินที่กำลังให้บริการท่านอยู่
- สายการบินอาจมีการงดเสิร์ฟอาหารและเครื่องดื่ม หรือเปลี่ยนแปลงรูปแบบอาหารซึ่งขึ้นอยู่กับสายการบินเป็นผู้กำหนดรายละเอียดเอกสารการยืนยันวีซ่าที่ได้กล่าวมานี้ เป็นเพียงข้อมูลเบื้องต้นที่ทางบริษัทจัดทำขึ้นจากระเบียบของสถานทูตฯ ซึ่งอาจมีการเปลี่ยนแปลงได้ตามแต่สถานการณ์และคุณสมบัติของลูกค้ายในแต่ละราย โดยอยู่ที่ดุลยพินิจของประเทศปลายทางเป็นผู้ดำเนินการ

****ทางรัฐบาลจีน อาจมีการประกาศยกเลิกวีซ่าแบบหมู่คณะกะทันหัน กรณีที่ทางบริษัทฯ ได้นำส่งข้อมูลของท่าน เพื่อขอวีซ่าไปแล้วกับทางบริษัทตัวแทนที่ประเทศจีน จะไม่สามารถขอคืนค่าวีซ่าดังกล่าวได้ และอาจจำเป็นต้องยื่นวีซ่าเดี่ยว โดยมีค่าบริการเพิ่มเติม****

****เอกสารที่ใช้ในการทำวีซ่ากรุ๊ป สามารถเปลี่ยนแปลงได้ตลอดเวลา ทั้งนี้ขึ้นอยู่กับ การตรวจคนเข้าเมืองนั้นเป็นผู้กำหนดจริงอาจทำให้มีการเรียกเก็บเอกสารอื่นๆ เพิ่มเติมกะทันหันหรืออาจมีค่าบริการเพิ่มจากที่บริษัททัวร์กำหนด****



เงื่อนไขและข้อกำหนด ที่ควรทราบก่อน เที่ยวบิน

- ทัวرنีสำหรับผู้มีวัตถุประสงค์เพื่อการท่องเที่ยวเท่านั้น
- ทัวرنีเป็นทัวร์แบบเหมา หากท่านไม่ได้ร่วมเดินทางหรือใช้บริการตามที่ระบุไว้ในรายการไม่จำเป็นบางส่วนหรือทั้งหมด หรือถูกปฏิเสธการเข้า-ออกเมืองด้วยเหตุผลใดๆ ทางบริษัทจะไม่คืนเงินค่าบริการ ไม่ว่าจะบางส่วนหรือทั้งหมดให้แก่ท่าน
- ทางบริษัทขอสงวนสิทธิ์ในการยกเลิกการเดินทาง ในกรณีที่มีนักท่องเที่ยวร่วมเดินทางน้อยกว่า 15 ท่าน โดยจะแจ้งให้กับนักท่องเที่ยวหรือเอเจนซี่ทราบล่วงหน้าอย่างน้อย 7 วันก่อนการเดินทางสำหรับประเทศที่ไม่มีวีซ่า และอย่างน้อย 10 วันก่อนการเดินทางสำหรับประเทศที่มีวีซ่า แต่หากทางนักท่องเที่ยวทุกท่านยินดีที่จะชำระค่าบริการเพิ่มจากการที่มีนักท่องเที่ยวร่วมเดินทางน้อยกว่าที่ทางบริษัทกำหนดเพื่อให้คณะเดินทางได้ ทางเรายินดีที่จะให้บริการต่อไป
- ทางบริษัทขอสงวนสิทธิ์ไม่รับผิดชอบค่าเสียหายจากความผิดพลาดในการสะกดชื่อ-นามสกุล คำนำหน้าชื่อ เลขที่หนังสือเดินทางและอื่นๆ เพื่อใช้ในการจองตั๋วเครื่องบิน ในกรณีที่นักท่องเที่ยวหรือเอเจนซี่มิได้ส่งหนังสือเดินทางให้กับทางบริษัทพร้อมการชำระเงินมัดจำ
- ทางบริษัทขอสงวนสิทธิ์ในการเปลี่ยนแปลงรายการการเดินทางตามความเหมาะสม เพื่อให้สอดคล้องกับสถานการณ์ ภูมิอากาศและเวลา ณ วันที่เดินทางจริงของประเทศที่เดินทาง ทั้งนี้บริษัทจะคำนึงถึงความปลอดภัยของนักท่องเที่ยวส่วนใหญ่เป็นสำคัญ
- ทางบริษัทขอสงวนสิทธิ์ไม่รับผิดชอบใดๆ ต่อความเสียหายหรือค่าใช้จ่ายใดๆ ที่เพิ่มขึ้นของนักท่องเที่ยวที่มีได้เกิดจากความผิดของทางบริษัท เช่น ภัยธรรมชาติ การจลาจล การนัดหยุดงาน การปฏิบัติ อุบัติเหตุ ความเจ็บป่วย ความสูญหายหรือเสียหายของสัมภาระ ความล่าช้า เปลี่ยนแปลงหรือการบริการของสายการบิน เหตุสุดวิสัยอื่น เป็นต้น เนื่องจากอยู่นอกเหนือการควบคุม
- อัตราค่าบริการนี้คำนวณจากอัตราแลกเปลี่ยนเงินตราต่างประเทศ ณ วันที่ทางบริษัทเสนอราคา ดังนั้นทางบริษัทขอสงวนสิทธิ์ในการปรับราคาค่าบริการเพิ่มขึ้น ในกรณีที่มีการเปลี่ยนแปลงอัตราแลกเปลี่ยนเงินตราต่างประเทศ ค่าตั๋วเครื่องบิน ค่าภาษีเชื้อเพลิง ค่าประกันภัยสายการบิน การเปลี่ยนแปลงเที่ยวบิน ฯลฯ
- นักธุรกิจ พนักงาน หรือตัวแทนของทางบริษัท ไม่มีอำนาจในการให้คำสัญญาใดๆ แทนบริษัท เว้นแต่มีเอกสารลงนามโดยผู้มีอำนาจของบริษัทกำกับเท่านั้น



บริษัท ประกันภัยไทยวัฒนา จำกัด (มหาชน)
71 Southbank Economic Center Building, Rama 1 Road
โทร. 02-8900800 - แฟกซ์ 02-8900800
THAIWATTANA INSURANCE PCL.
71 Oh Sang Road, Samsen Noi, Phrasa Thi, Bangkok 10400

ข้อตกลงการขอเอาประกันภัยอุบัติเหตุเดินทาง
สำหรับธุรกิจนำเที่ยวและมัคคุเทศก์
แผนประกันภัย ทรรษา



แผนประกันภัย

ทรรษา 25



ข้อตกลงคุ้มครอง (Insuring Agreement)

ไม่จำกัดอายุผู้ทำประกันภัย (No age limit)

จำนวนเงินเอาประกันภัย (บาท)
Sum Insured (Bht.)

1. เสียชีวิต สูญเสียอวัยวะ สายตา หรือทุพพลภาพถาวรสิ้นเชิง อ.บ.1 ต่อคน P.A.1: Loss of life, dismemberment, loss of sight or total permanent disability per person	1,000,000
2. การรักษาพยาบาลต่ออุบัติเหตุแต่ละครั้ง ต่อคนหรือต่อระยะเวลาการเดินทาง คุ้มครองไม่เกิน Medical expenses due to accident, limit per person and per period of insurance	500,000
2.1 การเคลื่อนย้ายผู้ป่วยกลับภูมิลำเนา หรือสถานพยาบาลจากกรณีอุบัติเหตุ การเดินทางกลับประเทศหรือโรงพยาบาลที่เหมาะสมในประเทศ รวมถึงการเดินทางด้วยรถพยาบาลจากจุดเกิดเหตุไปยังสถานพยาบาลขณะอยู่ในต่างประเทศ (รวมอยู่ในค่ารักษาพยาบาล ข้อ 2.) Evacuation expense from injury, return transport of insured to residence or to suitable hospital closest to residence, incl. appropriate car ambulance from event place to hospital (included in no.2 sum insured)	100,000
2.2 การรักษาพยาบาลอื่นเนื่องมาจากการก่อการร้าย ต่ออุบัติเหตุแต่ละครั้ง ต่อคนหรือต่อระยะเวลาการเดินทาง (รวมอยู่ในค่ารักษาพยาบาล ข้อ 2.) Medical Expenses due to Act of Terrorism, limit per person and per period of insurance, (included in no.2 sum insured)	30,000
2.3 คุ้มครองพิเศษ ค่ารักษาพยาบาลจาก อุบัติเหตุจากการเล่นสกี, การดำน้ำ (snorkeling), ผู้โดยสารเร็วเร็ว, บานาน่าโบท, เจ็ทสกี, เรือลากร่มและชีวจอร์เกอร์ ต่ออุบัติเหตุแต่ละครั้งต่อคนหรือต่อระยะเวลาการเดินทาง (รวมอยู่ในค่ารักษาพยาบาล ข้อ 2.) Special coverage : Medical expenses arising from accident from skiing, snorkeling, speed boat, banana boat, jet ski, parasailing (pulled by speed boat), sea walker, per each accident (included in no.2 sum insured)	คุ้มครอง Covered
3. ค่าใช้จ่ายในการขนส่งศพกลับภูมิลำเนา คุ้มครองไม่เกิน Repatriation expense for mortal remains	100,000
4. อาหารเป็นพิษ คุ้มครองไม่เกิน Food poisoning	100,000
5. ขดเซยรายได้รายวันในกรณีเข้ารับรักษาพยาบาลผู้ป่วยในจากอุบัติเหตุในและต่างประเทศต่อวัน (สูงสุด 30 วัน) Hospitalization benefit from injury - domestic and outbound per day (max 30 days)	800

เงื่อนไขความคุ้มครองเป็นไปตามกรมธรรม์ประกันภัย