



089-659-1717

Office 095-659-1717

H2otour59@gmail.com

309/167 คอนโดลุมพินี ซิว ชะอำ ต.ชะอำ อ.ชะอำ จ.เพชรบุรี 76120



ใบอนุญาตเลขที่ 11/08185



@h2otour59

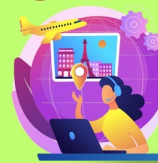

2024

พักรู 4-5 ดาว

ทัวร์วันหยุด เทียว 3 หุบเขา

พาช็อป POP MART

นั่งรถไฟความเร็วสูง

6 วัน 5 คืน

จิวโจโกว สีดรุณี หวงหลง

จิวโจโกว ทะเลสาบคริสตัล สวยีสราวกระจก

เริ่มต้น SALE 23,999.- ภูเขาสี่ดรุณี >> หุบเขาชวงเฉี่ยวโกว

๓.ค. - พ.ย. 67

น้ำหนักโหลด 20 กก.

รถโค้ชปรับอากาศ

โรงแรม 5 คืน

vietjet Air.com

CTU04

กำหนดการเดินทาง

16-21 , 19-24 , 22-27 , 24-29 ต.ค. // 28 ต.ค.-02 พ.ย.67

01-06 , 07-12 , 09-14 , 12-17 , 14-19 , 16-21 พ.ย.67

19-24 , 21-26 , 23-28 พ.ย.67

วันแรก กรุงเทพฯ สุวรรณภูมิ - เจิงตู

15.30 น. คณะเดินทางพร้อมกันที่ท่าอากาศยานสุวรรณภูมิ อาคารผู้โดยสารขาออกระหว่างประเทศ ชั้น 4 ประตู 5 เคา์นเตอร์สายการบิน เวียดเจ็ท แอร์ไลน์ (VZ) เจ้าหน้าที่ให้การต้อนรับและอำนวยความสะดวกให้ท่าน

18.25 น. เห็นฟ้าสู่เมืองเจิงตู โดยเที่ยวบินที่ VZ3680

22.30 น. ถึง เมืองเจิงตู (Chengdu) เป็นเมืองเอกอันยิ่งใหญ่ตั้งอยู่ใจกลาง มณฑลเสฉวน ประเทศจีน ซึ่งอยู่บริเวณลุ่มแม่น้ำหมีน ที่อุดมสมบูรณ์ มีประชากรราว 14 ล้านคน เมืองเจิงตูนั้นนอกจากจะเป็นทั้งศูนย์กลางด้านการเมือง การทหาร การศึกษา การคมนาคม และอุตสาหกรรมแห่งภูมิภาคตะวันตกเฉียงใต้แล้ว ยังพร้อมไปด้วยวัฒนธรรมโบราณ และศิลปะที่หลากหลายที่สืบทอดมายาวนานนับพันปี คู่ขนานไปกับเทคโนโลยีที่ก้าวล้ำนำสมัยได้อย่างลงตัว ซึ่งเราจะพบเห็นได้ที่เมืองเจิงตู หลังผ่านพิธีการตรวจคนเข้าเมืองเรียบร้อยแล้ว

นำท่านเดินทางสู่โรงแรมที่พัก **พักที่เจิงตู HANG CHENG INT HOTEL หรือเทียบเท่า 5***

วันที่สอง เจิงตู-รถไฟความเร็วสูง-เมืองโบราณซงพาน-จิวจ้ายโกว

เช้า บริการอาหารเช้า ณ ห้องอาหารโรงแรม นำท่านสู่ **สถานีรถไฟความเร็วสูงเจิงตู** โดยสารรถไฟความเร็วสูงขบวนพิเศษ ที่ใช้เวลาสร้างอย่างยาวนานเป็นพิเศษเนื่องจากภูมิประเทศของเส้นทางนำท่านเดินทางสู่สถานีเจิ่นเจียงกวน ซึ่งจะช่วยให้คุณประหยัดเวลาในการเดินทางจากการนั่งรถสู่อุทยานจิวจ้ายโกวได้ถึง 4 ชม.เลยทีเดียว



กลางวัน บริการอาหารกลางวัน ณ **ภัตตาคาร** เดินทางสู่ **เมืองโบราณซงพาน** เมืองชายแดนจีน-ทิเบตในสมัยโบราณเป็นเมืองที่ใช้แลกเปลี่ยนสินค้าชาวฮั่นและชาวทิเบตซึ่งชาวฮั่นนิยมนำใบชา ผ้าแพร เกือบและของใช้ประจำวันมาแลกเปลี่ยนม้าและ ขนแกะ และหนังสัตว์ของชาวทิเบต กำแพงเมืองซงพาน สร้างในสมัยราชวงศ์หมิงมีพลเมือง 1 แสนกว่าคน ปี ค.ศ. 1933 ทหารจีนแดงเดินทางไกลผ่านซงพานนายพล หลิวเป่อเจิง สาบานผูกมิตรกับหัวหน้าชาวเผ่าทิเบต เชียงอิสลาม และได้รับการสนับสนุนและได้ข้ามแดนไปทางภาคเหนือเพื่อต่อต้านชาวญี่ปุ่นที่รุกราน



ค่ำ **รับประทานอาหารค่ำ ณ ภัตตาคาร** หลังอาหารนำท่านเข้าสู่ที่พัก **พักที่จิวจ้ายโกว โรงแรม CELEBRITY HOTEL หรือเทียบเท่า 4***

วันที่สาม อุทยานจิวจ้ายโกว เต็มวัน (รวมรถอุทยาน)

เช้า บริการอาหารเช้า ณ **ห้องอาหารโรงแรม** นำท่านเดินทางสู่ **อุทยานแห่งชาติจิวจ้ายโกว** เปลี่ยนขึ้นรถของอุทยาน เพื่อชม มรดกโลกอุทยานแห่งชาติธารสวรรค์ “จิวจ้ายโกว” ซึ่งตั้งอยู่ที่อำเภอหนานปิง อยู่ทางเหนือของมณฑลเสฉวน ห่างจากตัวเมืองเฉิงตู ประมาณ 500 กิโลเมตร และอยู่สูงกว่าระดับน้ำทะเลถึง 2,500 เมตร มีอาณาบริเวณถึง 148,260 เฮกตาร์ เทือกเขาเหล่านี้ มียอดเขาที่ปกคลุมด้วยหิมะอยู่หลายยอด พื้นที่ป่าเขียวจัสลับกับทุ่งหญ้า , ทะเลสาบ แม่น้ำและน้ำตกรูปร่างแปลกตาชาวทิเบตที่อาศัยอยู่ในพื้นที่นี้ มีตำนานเกี่ยวกับการเกิดของภูมิภาคจิวจ้ายโกว “ต้าเกอ ผู้มีชีวิตอันเป็นอมตะและนางฟ้าอู๋นัว

เซอโหม่ ที่อาศัยอยู่ในเทือกเขาลี้กนี้ ได้ตกหลุมรักซึ่งกันและกัน ต้าเกอจึงได้ขุดกระโจมหนึ่งจนวาววับ ด้วยกระแสมและหมู่เมฆ และมอบให้กับอู๋นัวเซอโหม่เป็นของกำนัล แต่โชคร้ายที่อู๋นัวเซอโหม่ทำหล่น และแตกเป็นชิ้นเล็ก ชิ้นน้อยถึง 108 ชิ้น ซึ่งภายหลังจึงกลายเป็นทะเลสาบทั้ง 108 แห่งในหุบเขาเก้า หมู่บ้านแห่งนี้” ภายในอาณาบริเวณอุทยานจิวจ้ายโกว ประกอบด้วยภูเขาและหุบเขาอันสลับซับซ้อน เนื่องจากพื้นที่ส่วนใหญ่มีระดับพื้นดินที่ลดหลั่นจึงทำให้เกิดแอ่งน้ำน้อยใหญ่มากมายถึง 114 แอ่ง และกลุ่มน้ำตกใหญ่น้อยรวมถึง 17 กลุ่ม และแม่น้ำซึ่งไหลมาจากหุบเขารวม 5 สาย ท่านจะได้พบกับความ หัศจรรย์ของอุทยานแห่งนี้ ชมสภาพของน้ำในทะเลสาบมีสีสันที่พิสดารหลากหลาย ประกอบด้วยฤดูกาล ที่เปลี่ยนแปลงจนทำให้เกิดสีสัน อันมหัศจรรย์จนได้ฉายาว่า “ 7 แดนเทพนิยาย ” ท่านจะได้เดินลัดเลาะ เริ่มตั้งแต่ป่าดึกดำบรรพ์ท่านจะได้สัมผัสธรรมชาติของป่าที่ยังคงสภาพเหมือนป่าดึกดำบรรพ์ เสมือน หนึ่งท่านกำลังสำรวจป่าดึกดำบรรพ์ ต่อด้วยทะเลสาบกระจกเงาและทะเลสาบหงส์ ชมความใสสะอาด ของน้ำในทะเลสาบ จากนั้นแวะชม ทะเลสาบหมีแพนด้า และทะเลสาบไผ่ลูกศร ซึ่งท่านจะตลึงกับความ มงคงามที่ธรรมชาติได้บรรจงสร้างไว้อย่างวิจิตพิสดาร ดังภาพวาดในจินตนาการ จากนั้นผ่านบึงหญ้า คาด น้ำ ชั้นของน้ำตกน้อยใหญ่ ไหลลัดเลาะ ซึ่งท่านสามารถได้ยินเสียงของน้ำไหลภายใต้บรรยากาศที่แสน สงบเงียบและงดงาม ซึ่งท่านสามารถมาเยือนได้ในทุกฤดูกาล



เที่ยง บริการอาหารกลางวัน ณ ภัตตาคารภายในอุทยาน นำท่านชมความงดงามของ น้ำตกธารไข่มุก ซึ่งเป็น น้ำตกที่ไหลผ่านถ้ำถ้ำธารใหญ่สลับซับซ้อนดุจดั่งวังบาดาล มีสายน้ำที่ทอดธารลดหลั่นยาวเป็นระยะยาว ถึง 310 เมตร ไม่ขาดสายส่องประกายระยิบระยับ เป็นน้ำตกที่มีความงามราวกับเส้นไข่มุก ให้ท่านได้

อิสระกับการบันทึกถ่ายภาพและดื่มด่ำกับธรรมชาติที่สวยงามได้อย่างเต็มที่ จนได้เวลาสมควรนำท่านออกจากอุทยาน (กรณีอุทยานปิดไม่ให้นักท่องเที่ยวเข้าชม ทางบริษัทขออนุญาตเปลี่ยนสถานที่ท่องเที่ยวใกล้เคียงให้โดยไม่ต้องแจ้งให้ทราบล่วงหน้า)



คำ

พักที่จิวจ้ายโกว โรงแรม CELEBRITY HOTEL หรือเทียบเท่า 4*

วันที่สี่ **จิวจ้ายโกว - อุทยานแห่งชาติหวงหลง -เม่าเสียน**

เช้า บริการอาหารเช้า ณ ห้องอาหารของโรงแรม จากนั้นเดินทางสู่ อุทยานแห่งชาติหวงหลงหรืออุทยานมั่งกรเหลื่อง ตามเส้นทางผ่านแนวเทือกเขาสูงชัน, หน้าผา, หุบเขา, เส้นทางคดเคี้ยว ผ่านป่าสนและเลียบบแม่ น้ำ ชมทิวทัศน์สองข้างทางอันตระการตาและการทำการเกษตรแบบขั้นบันได ผ่านหมู่บ้านชาวธิเบต ท่านจะได้เห็นฝูงจามรียู่ตามสองข้างทาง ด้วยความสูงประมาณ 5,000 เมตร



กลางวัน บริการอาหารกลางวัน ณ ภัตตาคาร หลังอาหารนำท่านเดินทาง **ขึ้นสู่อุทยานแห่งชาติหวงหลง** มรดกโลกทางธรรมชาติ ที่ได้รับการรับรองจากองค์การ UNESCO อุทยานแห่งชาติหวงหลงเป็นป่าไม้ธรรมชาติที่สมบูรณ์ ตั้งอยู่ทางทิศตะวันตกเฉียงเหนือของมณฑลเสฉวน อุทยานแห่งชาติหวงหลงเป็นชื่อมังกรเหลือง เพราะภูมิภาคโดยทั่วไป มีลักษณะคล้ายๆกับพญามังกรเหลืองที่หลับอยู่ในหุบเขาซึ่งแต่ก่อนนานมาแล้วเคยมีคนกล่าวขานกันว่าเคยมีพญามังกรเหลืองอาศัยอยู่ในที่แห่งนี้เพื่อปกป้องรักษาและคุ้มครองคุ้มภัยให้กับชาวธิเบตในอดีตกาลซึ่งปัจจุบันนี้ อุทยานแห่งชาติหวงหลงเปรียบประหนึ่งดังอุทยานสวรรค์บนโลกมนุษย์ ในช่วงฤดูหนาวจะมีหิมะโปรยปรายลงมาปกคลุมภูเขาทั่วบริเวณ มองดูขาวสะอาดตาสวยงามซึ่งในอุทยานแห่งชาติหวงหลงนี้จะมีบ่อน้ำตื้นๆ ที่มีประกายเจดสีที่สวยงามตามธรรมชาติเมื่อกระทบกับแสงแดดแล้ว จะส่องแสงประกายมองดูแล้วเหมือนเกร็ดมังกรที่มีอยู่เป็นจำนวนมาก ซึ่งล้อมรอบไปด้วยความเขียวขจีของป่าไม้ที่อุดมสมบูรณ์ตามธรรมชาติบนยอดเขาจะมีหิมะปกคลุมขาวดั่งปุยนุ่มนวลคลุมไปทั่วบริเวณในฤดูหนาว และจะเกิดแสงสีสะท้อนที่สวยงามไปทั่วบริเวณ ในยามที่มีแสงแดดส่องลงมากระทบกับผิวน้ำมองดูแล้วเป็นวิทิวทัศน์ที่สวยงามตามธรรมชาติอย่างแท้จริงต่อผู้ที่มาพบเห็นเปรียบประหนึ่งดังเมืองในเทพนิยายสำหรับจุดท่องเที่ยวภายในอุทยานหวงหลงแห่งนี้ก็จะมีวิทิวทัศน์และจุดท่องเที่ยวคล้ายๆกับอุทยานจิวจี้โกว ซึ่งอยู่สูงกว่าระดับน้ำทะเลถึง4,200เมตรภายในอุทยานแห่งชาติหวงหลงแห่งนี้ท่านก็จะได้พบกับความงดงามของทะเลสาบห้าเจดสี ที่สวยงามจำนวนมากเช่นกัน ตลอดจนดอกไม้มานานาชนิดให้ท่านได้ชื่นชม (ยังไม่รวมกระเช้าขึ้น-ลงอุทยาน สอบถามราคาที่ไกด์ท้องถิ่น) จากนั้นนำท่านเดินทางสู่ **เมืองมาเถียน** เมืองเล็กๆที่มีความเงียบสงบและมีความเป็นมาช้านานเมืองหนึ่ง เป็นเมืองทางผ่านระหว่างเดินดูกับจิวจ้ายโกว ระหว่างทางท่านจะได้พบกับความงามของธรรมชาติที่ท่านสัมผัสจากที่ไหนไม่ได้ ท่านจะได้เห็นวิถีชีวิตของชาวบ้าน

ค่ำ **รับประทานอาหารค่ำ** ณ ภัตตาคาร หลังอาหารนำท่านเข้าสู่ที่พัก **พักที่มาเถียน โรงแรม ZHONGYAN INT HOTEL หรือเทียบเท่า 4***

วันที่ห้า **เมาเลี่ยน-บัวหิมะ - ภูเขาดีครุณี - หุบเขาซวงเจียวโกว (รวมรถกอล์ฟ)-ยางพารา**

เช้า บริการอาหารเช้า ณ ห้องอาหารของโรงแรม หลังอาหารเช้าท่านแวะซื้อยาแก่น้ำร้อนลาวก เป่าฟู่หลัง “ยาบัวหิมะ” ยาประจำบ้านที่มีชื่อเสียง ท่านจะได้ชมการสาธิตการนวดเท้า ซึ่งเป็นอีกวิธีหนึ่งในการผ่อนคลายความเครียด และบำรุงการไหลเวียนของโลหิตด้วยวิถีธรรมชาติ จากนั้นเดินทางสู่ **อุทยานภูเขาดีครุณี หรือ ซื่อกู่เหนียงซาน** (ใช้เวลาเดินทางประมาณ 4 ชม.) ชมวิวทิวทัศน์สองข้างทางที่สวยงาม ผ่านเขาเขตชาวทิเบต ระหว่างทางจะเห็นธงมนตรามากมาย แวะจุดชมวิวมุม 4 ยอดเขาที่มีหิมะปกคลุมตลอดปีที่มาจากด้านานของสี่สาวพี่น้องคือ ด้ากู่เหนียงซาน, เออร์กู่เหนียงซาน, ซานกู่เหนียงซาน และซื่อกู่เหนียงซาน เพื่อทักทายดีครุณี ตั้งชื่อตามยอดเขาสูงสี่ยอด ที่ทอดตัวยาวจากเหนือลงใต้



กลางวัน บริการอาหารกลางวัน ณ **ภัตตาคาร** หลังอาหารเปลี่ยนรถเป็นรถอุทยาน ชม **หุบเขาซวงเจียวโกว (รวมรถอุทยาน)** มีระยะทาง 34.8 กม. มีพื้นที่รวม 216 ตารางกิโลเมตร จุดท่องเที่ยวแบ่งออกเป็น 3 ส่วน ส่วนแรก หุบเขาหยินหยาง พุ่งต้นหยาง แล้วเดินทางเข้าสู่ส่วนลึกสุดท่านจะได้เห็นธารน้ำแข็ง ภูเขากระจกแก้ว ภูเขาดวงอาทิตย์ภูเขาดวงจันทร์ ยอดเขากระต่าย จากนั้นนำท่านชม พุ่มหญ้าเหนียนหญูป้า ชมยอดเขารูปร่างแปลกตา เช่น ยอดเขาพราณ ยอดวังโปตาลา ยอดเขาเพชร ภูเขาหญิงตั้งครรภ์ ถ้ายรูปกับท้องทุ่งกว้างมีฉากหลังเป็นภูเขาสูงปกคลุมด้วยหิมะขาว มีลำธารใสสะอาดสลับด้วยต้นไม้อายุหลากหลายชนิด และชม ทะเลสาบ กลางหุบเขาหิมะ จากนั้นนำท่านเดินทางสู่ เมืองตูเจียงเอี้ยน นำท่านเลือกซื้อผลิตภัณฑ์จาก **ยางพารา**

ค่ำ **รับประทานอาหารค่ำ ณ ภัตตาคาร หลังอาหารนำท่านเข้าสู่ที่พัก**
พักที่ดูเจียงเอี้ยน โรงแรม ZHONGYAN INT HOTEL หรือเทียบเท่า 4*

วันที่หก **ดูเจียงเอี้ยน - จตุรัสหยางเทียนวู – หมีแพนด้าเซลฟี่-เจิงตู-ถนนคนเดินชุนซี-แพนด้ายักษ์ปีน**
ตึกIFS - ผ้าไหม-ถนนคนเดินไท่กู่หลี่ - กรุงเทพฯ สุวรรณภูมิ

เช้า **บริการอาหารเช้า ณ ห้องอาหารของโรงแรม** หลังอาหารนำท่านเดินทางสู่ **จตุรัสหยางเทียนวู** ที่เจียงตู เจียงเอี้ยนได้เปิดต่อสาธารณชนอย่างเป็นทางการ ชมรูปปั้นผลงานศิลปะรูปแพนด้ายักษ์เซลฟี่ ที่ตั้งอยู่ กลางจตุรัส ซึ่งออกแบบโดยนักออกแบบชื่อดัง Florentijn Hofman ก็ได้รับการเปิดตัวพร้อมกันด้วย รูปปั้นที่น่ารักของประติมากรรมชิ้นนี้ดึงดูดนักท่องเที่ยวจำนวนมากให้มา “เช็กอิน” “แพนด้า” ตัวนี้มีความยาว 26 เมตร กว้าง 11 เมตร สูง 12 เมตรและหนัก 130 ตัน มันนอนหงายอยู่บนพื้น เท้ายกขึ้นจับไม้เซลฟี่สีชมพู เล่นถ่ายเซลฟี่อย่างสบายอารมณ์ น่ารักน่าเอ็นดูมาก นักออกแบบ Hofman แนะนำว่าผลงานแพนด้ายักษ์โทรศัพท์มือถือขึ้นเพื่อถ่ายเซลฟี่มีความสุขมาก ด้วยท่าทางสบายๆ ผ่อนคลายและมีความสุข และเป็นการแสดงออกด้วยภาษาทางศิลปะแบบหนึ่งที่สะท้อนชีวิตในท้องถิ่น มอบความรู้สึกสนิทสนม



จากนั้นเดินทางกลับเข้าสู่ **เมืองเจิงตู** เมืองเอกมณฑลเสฉวน มณฑลที่มีภูมิประเทศรายรอบไปด้วย เทือกเขา และมีสภาพภูมิอากาศที่เหมาะสมต่อการประกอบอาชีพเกษตรกรรม โดยมีฤดูร้อนที่อบอุ่น ฤดูหนาวที่ไม่หนาวนักและมีปริมาณความชื้นสูง มีพื้นที่ประมาณ 567,000 ตารางกิโลเมตร ประชากรส่วนหนึ่งเป็นชนกลุ่มน้อยเชื้อชาติต่างๆ ได้แก่ ชาวอี๋ ซิบต เมี่ยว หุย เซียง

เที่ยง บริการอาหารกลางวัน ณ ภัตตาคาร นำท่านสู่ ถนนคนเดินชุมชนซี เป็นถนนคนเดินในเมืองเจิงตู มีอีกชื่อหนึ่งว่าถนนทองคำ100 ปี ถนนคนเดินเส้นนี้มีร้านค้า ห้างสรรพสินค้า ซึ่งมีสินค้าทั้งแบรนด์ต่างประเทศและในประเทศ อาทิ เสื้อผ้า, รองเท้า, เครื่องหนัง, กระเป๋าเดินทาง, นาฬิกา, เกมส์, รวมถึงร้านอาหารมากมาย ให้ท่านตามล่าของบู๊ที่ร้าน **POP MART สาขาเจิงตู** ร้านขายของอาร์ตกล่องสุ่มที่กำลังโด่งดังในทุกพื้นที่ ท่านสามารถหาเลือกซื้อตุ๊กตาสไต์ลัมมีแพนด้า ที่มีเฉพาะเมืองนี้เท่านั้น สำหรับใครที่เป็นนักสะสม อาจจะมีรุ่นที่เพื่อนๆ ตามหา หรือมีคอลเลกชันใหม่ที่ยังไม่เข้าไทย ได้ทั้งเที่ยวและได้ของสะสมที่ชอบไปในตัว และจุดน่ารักของถนนนี้ท่านจะให้เห็น เป็นแพนด้าที่อ้วนน่ารักกำลังป้ายปิ่นตึก เป็นประติมากรรม **แพนด้ายักษ์ปิ่นตึก IFS** ในใจกลางเมืองเจิงตู ให้ท่านถ่ายรูปตามอัธยาศัย ให้ท่านได้เลือกซื้อผลิตภัณฑ์จาก **ผ้าไหมจีน** จากนั้นนำท่านไปช้อปปิ้งที่ **ถนนคนเดินไท่กู่หลี่** แต่เดิมที่ตรงนี้คือวัดต้าเจ้อ ที่พระเสวียนจ้าง (พระถังซำจั๋ง) เคยจำพรรษาก่อนเดินทางไปชมพูทวีป ปัจจุบันได้มีโครงการอนุรักษ์อาคารบางส่วน และปรับปรุงพื้นที่รอบ ๆ ขึ้น โดยมีวัดเป็นศูนย์กลาง ปัจจุบันไท่กู่หลี่เป็นที่ตั้งของวัด ช้อปปิ้งคอมเพล็กซ์ ร้านอาหาร ห้างสรรพสินค้าไต้ดิน โรงภาพยนตร์ จัตุรัส และโรงแรมหรูอย่าง The Temple House ท่านจะได้สัมผัสวิถีชีวิตสไต์ลัมมีแพนด้าที่ผสมผสานกันอย่างลงตัว ที่มีทั้งสินค้าที่หือดัง สินค้าของจีนและของที่ระลึกให้ท่านเลือกสรร

ค่ำ รับประทานอาหารค่ำ ณ ภัตตาคาร ... มื้อพิเศษสุดก็หม่าล่า

สมควรแก่เวลานำท่านเดินทางสู่สนามบินเจิงตู

23.30 น. เดินทางกลับกรุงเทพฯ โดยเที่ยวบินที่ VZ3681

01.40 น.[+1] เดินทางถึง สนามบินสุวรรณภูมิ โดยสวัสดิภาพทุกท่าน

@@

อัตราค่าบริการ

กำหนดการเดินทาง	ผู้ใหญ่	**เด็กอายุต่ำกว่า 20 ปี**	พักเดี่ยว
16-21 , 19-24 , 22-27 , 24-29 ต.ค.67 28 ต.ค.-02 พ.ย.67	28,999.-	31,999.-	5,900.-
01-06 , 07-12 , 09-14 , 12-17 , 14-19 พ.ย.67 16-21 , 19-24 , 21-26 , 23-28 พ.ย.67	23,999.-	26,999.-	4,900.-

เนื่องจากเป็นราคาพิเศษ เมื่อท่านเดินทางไปกับคณะแล้ว ขอความกรุณาให้ท่านตามคณะท่องเที่ยวตามรายการ ซึ่งอาจจะมีการเปลี่ยนแปลงตามความเหมาะสม หากท่านต้องการที่จะไม่ท่องเที่ยวตามรายการในแต่ละวัน ทางบริษัทฯ ขอความกรุณาให้ท่านชำระเงินเพิ่ม 2,000-3,000 บาท ต่อวันต่อท่าน เนื่องจากราคาทัวร์ได้รับการสนับสนุนจากการท่องเที่ยวและร้านค้าต่างๆ

หมายเหตุ : ตามนโยบายส่งเสริมการท่องเที่ยวของจีน ร่วมกับร้านค้าส่งเสริมท่องเที่ยวแห่งเมืองจีน ทุกเมือง กำหนดให้มีการประชาสัมพันธ์สินค้าพื้นเมืองให้นักท่องเที่ยวทั่วไปได้รู้จัก คือ บัวหิมะ , หยก , นวดฝ่าเท้า , ไช้มุก , ร้านยางพารา , ผีเขียะ

ที่ต้องเข้า เพื่อเป็นการแลกเปลี่ยนความรู้ ในด้านของการค้าขาย แนะนำสินค้าหลักของประเทศจีน ใช้เวลาประมาณ 45-90 นาที ในการประชาสัมพันธ์ สินค้าแต่ละแห่งให้กับนักท่องเที่ยว

อัตราค่าบริการนี้รวม

- ค่าบัตรโดยสารชั้นประหยัดเดินทางไปกลับตามเส้นทางและวันที่ระบุในรายการ
- ค่าน้ำหนักสัมภาระถือขึ้นเครื่อง 7 กิโลกรัมต่อท่าน ต่อเที่ยวบิน
- **ค่าน้ำหนักสัมภาระโหลดใต้เครื่องท่านละ 20 กิโลกรัม / ท่าน / 1 ใบเท่านั้น!!**
- ค่ารถนำเที่ยวตามรายการที่ระบุ
- ค่าที่พักตามรายการที่ระบุ พักห้องละ 2 ท่าน หรือ พักห้องละ 3 ท่าน (เสริมเตียง) **กรณีพักแบบ TRIPLE ROOM 3 ท่าน 1 ห้อง ท่านที่ 3 อาจเป็นเสริมเตียง หรือ SOFA BED หรือ เสริมฟูกที่นอน ทั้งนี้ขึ้นอยู่กับรูปแบบการจัดห้องพักของโรงแรมนั้นๆ**
- ค่าอาหารตามที่ระบุในรายการ (ทางบริษัทสงวนสิทธิในการสลับมือหรือเปลี่ยนแปลงเมนูอาหารตามสถานการณ์)
- ค่าเข้าชมสถานที่ต่างๆ ตามที่ระบุในรายการ
- ค่าประกันชีวิตกรณีอุบัติเหตุในระหว่างการเดินทาง คุ่มครองในวงเงินไม่เกินท่านละ 1,000,000 บาท และค่ารักษาพยาบาลกรณีอุบัติเหตุในวงเงินไม่เกิน ท่านละ 500,000 บาท (ตามเงื่อนไขกรมธรรม์)
- ค่ามัคคุเทศก์ผู้ชำนาญเส้นทาง
- ค่าน้ำมันและประกันวินาศภัยสายการบิน YQ, CNTAX

อัตราค่าบริการนี้ไม่รวม

- ค่าทำหนังสือเดินทางประเทศไทย และเอกสารที่เกี่ยวข้องของผู้ถือหนังสือเดินทางต่างด้าว
- ค่าภาษีน้ำมันเชื้อเพลิงในกรณีที่สายการบินมีประกาศเก็บเพิ่มเติม
- ค่าใช้จ่ายเกี่ยวข้องกับการตรวจ Covid -19 ตามกฎระเบียบการเข้าประเทศต้นทางและปลายทาง
- ค่าอาหารบนเครื่องบิน, ค่าเลือกที่นั่งบนเครื่องบิน
- ค่าบริการโหลดกระเป๋าส่วนเกิน
- ค่าใช้จ่ายส่วนตัวนอกเหนือจากรายการที่ระบุเช่นค่าเครื่องดื่มและค่าอาหารที่สั่งเพิ่มเอง,ค่าอาหารและเครื่องดื่มสั่งพิเศษนอกรายการ ค่าช้อปปิ้ง ฯลฯ
- ค่าอาหารพิเศษสั่งเพิ่มเติม เช่น อาหารเจ, มังสวิรัต, อาหารฮาลาล หรือ อาหารพิเศษทางโภชนาการ

- ค่าใช้จ่ายอันเกิดจากความล่าช้าของสายการบิน, อุบัติภัยทางธรรมชาติ, โรคระบาด, การประท้วง, การจลาจล, การ

นัดหยุดงาน, การถูกปฏิเสธไม่ให้ออกและเข้าเมืองจากเจ้าหน้าที่ผู้เกี่ยวข้องซึ่งอยู่นอกเหนือความควบคุมของบริษัทฯ

- ค่าภาษีเงินได้หักคืน ณ ที่จ่าย 3% และค่าภาษีมูลค่าเพิ่ม 7% คิดจากยอดค่าบริการ
- ค่าภาษีเดินทาง (ถ้ามี)

- ค่าทิปไกด์, คนขับรถ, หัวหน้าทัวร์ ท่านละ 2,000 บาท ตลอดการเดินทาง

- ค่าธรรมเนียมวีซ่าจีนกรณีประเทศจีนมีประกาศให้ทำวีซ่าก่อนเข้าประเทศจีน

เงื่อนไขการสำรองที่นั่ง

- **การจอง มัดจำท่านละ 10,000 บาท** พร้อมส่งรายชื่อสมาชิกผู้เดินทางให้กับทางบริษัทฯ

- ชำระค่าใช้จ่ายส่วนที่เหลือก่อนการเดินทาง อย่างน้อย 15 วัน

เงื่อนไขการยกเลิกทัวร์ เป็นไปตามพระราชบัญญัติธุรกิจนำเที่ยวและมัคคุเทศก์

1. กรณีกรุ๊ปยืนยันการเดินทางแล้ว ทางบริษัทขอสงวนสิทธิ์ในการยกเลิกทุกกรณี
2. แจ้งยกเลิกก่อนการเดินทาง 40 วัน เก็บค่าเสียหายขั้นต่ำท่านละ 10,000 บาท โดยหักค่าใช้จ่ายที่เกิดขึ้นจริง ได้แก่ ค่ามัดจำรถบัส, ค่ามัดจำโรงแรมที่พัก, ค่ามัดจำร้านอาหาร และ ค่าบริการอื่นๆ
3. แจ้งยกเลิกก่อนการเดินทาง 30 วัน เก็บค่าเสียหายเต็มจำนวน โดยหักค่าใช้จ่ายที่เกิดขึ้นจริง ได้แก่ ค่ามัดจำรถบัส, ค่ามัดจำโรงแรมที่พัก, ค่ามัดจำร้านอาหาร และ ค่าบริการอื่นๆ
4. แจ้งยกเลิกการเดินทางน้อยกว่า 15 วัน ขอสงวนสิทธิ์ในการไม่คืนเงินเต็มจำนวนไม่ว่ากรณีใดๆทั้งสิ้น
5. ยกเลิก 1 - 14 วัน ก่อนการเดินทาง ขอสงวนสิทธิ์ไม่คืนเงินใดๆทั้งสิ้น เนื่องจากทางบริษัทฯ ได้จ่ายค่าทัวร์ไปทั้งหมดแล้ว

****กรณีจองทัวร์ตรงวันหยุดเทศกาล, วันหยุดนักขัตฤกษ์ ทางบริษัท ขอสงวนสิทธิ์ไม่คืนเงินโดยไม่มีเงื่อนไขใด ๆ ทั้งสิ้น****

ผู้ซื้อควรรศึกษา ทำความเข้าใจเงื่อนไขดังที่ระบุไว้ในเอกสาร อย่างถี่ถ้วน ทั้งนี้เพื่อเป็นประโยชน์กับตัวเอง

***** สำคัญมาก!! บริษัทฯ ขอสงวนสิทธิ์ในการที่จะไม่รับผิดชอบต่อค่าชดเชยความเสียหาย อันเกิดจาก
กองตรวจคนเข้าเมืองไทยไม่อนุญาตให้เดินทางออกหรือกองตรวจคนเข้าเมืองของประเทศจีน ไม่
อนุญาตให้เข้าเมือง *****

เงื่อนไขในการให้บริการ เพิ่มเติมสำหรับสายการบิน

1. ผู้จองยกเลิกการเดินทาง แต่สามารถหาผู้เดินทางใหม่มาแทนได้ทันก่อนออกตัวเครื่องบิน บริษัทฯ จะไม่หักค่าใช้จ่ายใดๆ ทั้งสิ้น ถ้ายังไม่มีการยื่นวีซ่า หรือมีการเสียค่าใช้จ่ายอื่นใด
2. ผู้จองยกเลิกการเดินทาง แต่สามารถหาผู้เดินทางใหม่มาแทนได้ทันก่อนออกตัวเครื่องบิน แต่มีการยื่นวีซ่าไปแล้ว หรือมีค่าใช้จ่ายอื่นใด บริษัทฯ จะเก็บค่าใช้จ่ายเฉพาะเท่าที่จ่ายไปล่วงหน้าตามจริงเท่านั้น
3. ผู้จองยกเลิกการเดินทาง โดยตัวเครื่องบินได้ออกไปแล้ว แต่สามารถหาผู้เดินทางใหม่มาแทนได้ในวันเดิม ผู้ยกเลิกต้องรับผิดชอบชำระค่าธรรมเนียมการเปลี่ยนชื่อตัว / ตัว 1 ใบ + ส่วนต่างของภาษีน้ำมันเชื้อเพลิง หรือ ตามหลักเกณฑ์ที่สายการบินกำหนด และบริษัทฯ จะหักค่าใช้จ่ายอื่นๆ เฉพาะเท่าที่ได้จ่ายไปล่วงหน้าตามจริง เช่น ค่าวีซ่า เป็นต้น
4. บริษัทฯ ขอสงวนสิทธิ์ในการเปลี่ยนแปลงราคาและเงื่อนไขต่าง ๆ โดยไม่ต้องแจ้งให้ทราบล่วงหน้า ทั้งนี้ให้ขึ้นอยู่กับดุลยพินิจของบริษัทฯ เท่านั้น อีกทั้งข้อสรุปและข้อตัดสินใด ๆ ของบริษัทฯ ให้ถือเป็นข้อยุติสิ้นสุดสมบูรณ์ หากท่านได้ชำระเงินค่าบริการมาแล้ว ถือว่าท่านได้ยอมรับและรับทราบเงื่อนไขการให้บริการข้ออื่นๆ ที่ได้ระบุมาทั้งหมดนี้แล้ว
5. โปรแกรมทัวร์นี้จะสามารถออกเดินทางได้ต้องมีจำนวนผู้เดินทางขั้นต่ำ 15 ท่าน ขึ้นไปตามที่กำหนดไว้เท่านั้น หากมีจำนวนผู้เดินทางรวมแล้วน้อยกว่าที่กำหนดไว้ บริษัทฯ ขอสงวนสิทธิ์ในการยกเลิกหรือปรับเปลี่ยนกำหนดการเดินทาง

@ @ หมายเหตุ @ @

รายการอาจมีการเปลี่ยนแปลงได้ตามความเหมาะสม / การไม่รับประทานอาหารบางมื้อ ไม่เที่ยวบางรายการ ไม่สามารถขอหักค่าบริการคืนได้ / บริษัทขอสงวนสิทธิ์ที่จะเลื่อนการเดินทางในกรณีที่มีผู้ร่วมคณะไม่ถึง 15 ท่าน / บริษัทขอสงวนสิทธิ์ที่จะมีการเปลี่ยนแปลงราคาโดยมีต้องแจ้งให้ทราบล่วงหน้าในกรณีที่มีการขึ้นลงของเงินตราต่างประเทศ

ตั้งแต่วันที่ 1 กรกฎาคม พ.ศ. 2553 เป็นต้นมา ประชาชนในประเทศบังกลาเทศ เนปาล ไนจีเรีย ปากีสถาน ศรีลังกา และเวียดนามที่ถือหนังสือเดินทางธรรมดาและหนังสือเดินทางราชการ ต้องยื่นขอวีซ่าก่อนเดินทางเข้าเขตปกครองพิเศษมาเก๊า โดยไม่สามารถขอวีซ่า ณด่านตรวจคนเข้าเมือง บุคคลทั้ง 6 ประเทศดังกล่าวที่ประสงค์จะเดินทางเข้าเขตปกครองพิเศษมาเก๊า ต้องยื่นขอวีซ่าต่อสถานทูตจีนและสถานกงสุลจีน กรมการกงสุลที่ประจำในต่างประเทศหรือสำนักงานเจ้าหน้าที่กระทรวงการต่างประเทศที่ประจำ ณฮ่องกง ค่าใช้จ่ายยื่นวีซ่า 1,200 บาท

@ @ ข้อควรทราบ @ @

- วันเดินทาง “กรุณาเตรียมหนังสือเดินทาง ที่มีอายุเหลือ 6 เดือน ขึ้นไป” และต้องเป็นหนังสือเดินทางเล่มเดียวกันกับที่ส่งให้บริษัททัวร์

- หากท่านมีเที่ยวบินภายในประเทศ กรุณาเช็คเที่ยวเวลากับเจ้าหน้าที่ฝ่ายขายให้ชัดเจนก่อนทำการออกตั๋วของท่าน เพื่อเวลาในการเดินทางอย่างน้อย 4 ชั่วโมง
- โปรแกรมทัวร์อาจมีการสลับปรับเปลี่ยนโปรแกรมตามความเหมาะสมของหน้างาน อาทิ หากมีฝน ตก หรือรถติด อาจปรับโปรแกรม (ทั้งนี้ขึ้นอยู่กับสถานการณ์หน้างาน) ไกด์และหัวหน้าทัวร์ จะแจ้งให้ทราบในแต่ละวัน
- ร้านช้อปปิ้งที่ทางรัฐบาลให้ทัวร์ลง ตามที่ระบุในโปรแกรมทัวร์ ขอความร่วมมือลูกค้าทัวร์ลงทุกร้าน โดย 1 ร้าน จะใช้เวลาประมาณ 45-90 นาที
- ทัวร์นี้จัดให้เฉพาะลูกค้าที่ประสงค์จะไปท่องเที่ยวตามรายการของทัวร์ทุกวันเท่านั้น

บริษัทฯ มีประกันอุบัติเหตุทุกที่นั่ง ๆ ละ 1,000,000 บาท

ค่ารักษาพยาบาลจากอุบัติเหตุระหว่างการเดินทาง วงเงิน 500,000 บาท