



089-659-1717

Office 095-659-1717

H2otour59@gmail.com

309/167 คอนโดลุมพินี ซิว ชะอำ ต.ชะอำ อ.ชะอำ จ.เพชรบุรี 76120



ใบอนุญาตเลขที่ 11/08185



@h2otour59

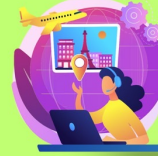

2024

5 วัน 4 คืน

เขาสิมะชีหฺลิ่ง

เจิงตุ สีดรุณี ชวงเจียวโกว

เริ่มต้น 35,900.-

ธันวาคม 67 - กุมภาพันธ์ 68

★★★★ พัก 4 ดาว

✕ ❸ ไม่เข้าร้าน

🇨🇳 ฟรีวีซ่า

TG618 BKK-TFU 10:50-15:00
TG619 TFU-BKK 16:15-18:20

กำหนดการเดินทาง

วันที่ 13 - 17 , 20 - 24 ธ.ค. 67

วันที่ 28 ธ.ค. 67 - 1 ม.ค. 68 (confirm)

วันที่ 10 - 14 ม.ค. 68

วันที่ 7-11 ก.พ. , 21-25 ก.พ. 68

วันแรก**กรุงเทพฯ(สนามบินสุวรรณภูมิ) – เมืองตู – ถนนชอยกว้าง ชอยแคบ**

- 07.30 น. คณะพร้อมกันที่ท่าอากาศยานสุวรรณภูมิ อาคารผู้โดยสารขาออกชั้น 4 สายการบินไทย [TG] โดยมีเจ้าหน้าที่ของบริษัทคอยอำนวยความสะดวกแก่ท่าน
- 10.50 น. ออกเดินทางสู่เมืองเฉิงตู โดยสายการบินสายการบินไทย เที่ยวบินที่ → TG618
- 15.00 น. ถึงท่าอากาศยานเทียนฟู่ นครเฉิงตู ซึ่งเป็นเมืองหลวงของมณฑลเสฉวน ตั้งอยู่บริเวณลุ่มแม่น้ำหมินใจกลางมณฑล มีภูมิประเทศรายรอบไปด้วยเทือกเขา และมีสภาพภูมิอากาศที่เหมาะสมต่อการประกอบอาชีพเกษตรกรรม โดยมีฤดูร้อนที่อบอุ่น ฤดูหนาวที่ไม่หนาวนักและมีปริมาณความชื้นสูง ประชากรเมืองเฉิงตูมีราว 10 ล้านคน จัดเป็นอันดับ 3 ของประเทศจีน ในปัจจุบันเป็นทั้งศูนย์กลางด้านการเมือง การทหาร และด้านการศึกษาของภูมิภาคตะวันตกเฉียงใต้ หลังจากผ่านพิธีการตรวจคนเข้าเมือง จากนั้นนำท่านเดินทางสู่ ถนนหวานจ่าย หรือชอยกว้าง-แคบ ถนนที่ได้รับขนานนามว่าเป็นถนนโบราณ โรแมนติกที่สุดในเมืองเฉิงตู มณฑลเสฉวน ถนนเส้นนี้มีบ้านหลายๆหลัง ในบริเวณนี้ยังคงสืบทอดความเป็นจีนแบบโบราณ อดีตเคยเป็นบ้านของนายทหาร ปัจจุบันเปลี่ยนเป็นถนนคนเดินขายของที่ระลึก ของกิน โรงละคร พิพิธภัณฑ์ ฯลฯ โดยถนนแห่งนี้เชื่อมต่อกันและถูกแบ่งเป็น 2 สาย มีทั้งชอยกว้าง และชอยแคบ
- ค่ำ **📍บริการอาหารค่ำ ณ ภัตตาคาร** จากนั้นนำท่านเข้าสู่ที่พัก **📍SERGETI HOTEL CHENGDU 5*** หรือระดับเทียบเท่า

**วันที่สอง****สี่ดรุณี – อุทยานชวงเฉียวโกว (รวมรถอุทยาน)**

- เช้า **📍บริการอาหารเช้า ณ ห้องอาหารของโรงแรม** นำท่านเดินทางสู่ **ภูเขาสี่ดรุณี (ชื่อภูเขาหญิงสาว)** ชาวทิเบตนิยมเรียกกันในนามเทพแห่งความศักดิ์สิทธิ์ "SKOLA" แปลว่า "เทพเจ้าผู้ปกป้องรักษา" ชื่นชมความงดงามของภูเขาที่นักท่องเที่ยวสายธรรมชาติทั่วโลกพากันปักหมุดว่า "สักครั้งในชีวิตต้องมาเห็นด้วยตาตัวเอง" อีกทั้งธรรมชาติที่อุดมสมบูรณ์จึงเป็นจุดดึงดูดผู้คนให้มาสัมผัส
- กลางวัน **📍บริการอาหารกลางวัน ณ ภัตตาคาร** หลังอาหารนำท่านไปชมความงามระดับโลกของ **ภูเขาสี่ดรุณี** ภูเขาหินใหญ่โตที่มีลักษณะที่สูงชัน ด้านบนยอดเขาถูกปกคลุมไปด้วยหิมะขาวโพลนตลอดทั้งปี **ชวงเฉียวโกว** หรือหุบเขาสะพานคู่ มีระยะทาง 34.8 กม. มีพื้นที่รวม 216 ตารางกิโลเมตรชม หุบเขาหินหยางทุ่งต้นหยาง แล้วเดินทางเข้าสู่ส่วนลึกสุดท่านจะได้เห็น ธารน้ำแข็ง ภูเขากระจกแก้ว ภูเขาดวงอาทิตย์ ภูเขาดวงจันทร์ ยอดเขากระทาย ส่วนกลางทุ่งหญ้าเห็นหุบเขา ชมยอดเขารูปรางแปลกตา เช่น ยอดเขาพราน ยอดวังไปตลา ยอดเขา เพชร ภูเขาหญิงตั้งครมภ์ ถ้ารูปปั้นอย่างจุกใจกับท้องทุ่งกว้างที่มีฉากหลังเป็นภูเขาสูงปกคลุมด้วยหิมะขาวในหุบเขาจะมีลำธารใสสะอาดและสนสูงสีเขียวเข้มสลับด้วยต้นไม้หลายหลากชนิด
- (รวมรถอุทยาน)

ค่ำ

🍽️บริการอาหารค่ำ ณ ภัตตาคาร จากนั้นนำท่านเข้าสู่ที่พัก 🏨YUESHAN HOLIDAY HOTEL 4*
หรือระดับเทียบเท่า



วันที่สาม

ตูเจียงเอี้ยน – ศูนย์หมีแพนด้า(รวมรถเบตเตอร์) – จัตุรัสหย่างเทียนวู “แพนด้าถ่ายเซลฟี”
- เมืองโบราณกวนเซี่ยน – น้ำตาสีฟ้า

เช้า

🍽️บริการอาหารเช้า ณ ห้องอาหารของโรงแรม นำท่านเดินทางสู่เมืองตูเจียงเอี้ยน เข้าสู่ศูนย์อนุรักษ์หมีแพนด้า ที่หาชมได้ยาก และเป็นสัตว์สัญลักษณ์ของประเทศจีน อยู่บนเนื้อที่ 600,000 ตารางเมตร ซึ่งใช้เป็นศูนย์เพาะพันธุ์และอนุรักษ์ รวมถึงใช้เป็นสถานที่ศึกษาหมีแพนด้าซึ่งเป็นสัตว์อนุรักษ์ของประเทศจีน และชมความน่ารักพร้อมสัมผัสชีวิตความเป็นอยู่ของเหล่าหมีแพนด้า

กลางวัน

🍽️บริการอาหารกลางวัน ณ ภัตตาคาร นำท่านชม จัตุรัสหย่างเทียนวู ชม รูปปั้นแพนด้าเซลฟี ที่ตั้งอยู่กลางจัตุรัส ซึ่งออกแบบโดยนักออกแบบชื่อดัง Florentijn Hofman รูปปั้นแพนด้าเซลฟี ตัวนี้มีความยาว 26 เมตร กว้าง 11 เมตร สูง 12 เมตรและหนัก 130 ตัน นอนหงายอยู่บนพื้น เท้ายกขึ้นจับไม้เซลฟี สีสชมพู เล่นถ่ายเซลฟีอย่างสบายอารมณ์ น่ารัก น่าเอ็นดูมาก จากนั้นนำท่านเที่ยวชม เมืองโบราณกวนเซี่ยน เป็นเมืองโบราณที่ตั้งอยู่ในตูเจียงเอี้ยน ท่านสามารถอิสระเดินชมเมืองโบราณ และเลือกซื้อสินค้าพื้นเมืองตามอัธยาศัย และชมแสงสีของน้ำตาสีฟ้าเป็นจุดเช็คอินแห่งใหม่ของตูเจียงเอี้ยน

ค่ำ

🍽️บริการอาหารค่ำ ณ ภัตตาคาร จากนั้นนำท่านเข้าสู่ที่พัก 🏨SHANGHE CHENYUE HOTEL 4*
หรือระดับเทียบเท่า



วันที่ 1

ภูเขาหิมะซีหลิง(รวมกระเช้าถึงลานสกี ไม่รวมอุปกรณ์เล่นสกี) – เจิงตู – ถนนคนเดินชุนชี่ถู่

เช้า 10 | บริการอาหารเช้า ณ ห้องอาหารของโรงแรม นำท่านเดินทางสู่เขต ภูเขาหิมะซีหลิงซาน (ใช้เวลา

ประมาณ 2.30 ชม.) ซึ่งตั้งอยู่ทางทิศตะวันตก ของเมืองเจิงตู ภูเขาซีหลิงเป็นภูเขาหิมะที่ตั้งอยู่ใกล้เมืองมากที่สุดของประเทศจีน ภูเขาหิมะซีหลิง เป็นที่ราบ

บนยอดเขาบนระดับความสูง 2,200 - 2,400 เมตร จากระดับน้ำทะเลครอบคลุมพื้นที่ราว 8 ตร.กม. โดยมีอุณหภูมิเฉลี่ยระหว่าง ติดลบ 10 ถึง 10 องศาเซลเซียส นับเป็นอุณหภูมิที่



พอเหมาะสำหรับการเล่นสกีหิมะที่ไม่ต้องทนกับสภาพความหนาวเย็นจนเกินไป ถึงบริเวณเชิงเขาซีหลิง

เที่ยง 10 | บริการอาหารกลางวัน ณ ภัตตาคาร หลังอาหารนำท่านสู่เขต ภูเขาหิมะซีหลิงซาน ขึ้น กระเช้าสู่ยอดเขา

ซีหลิงซาน โดยสารกระเช้าขึ้นบนภูเขาซีหลิงซาน ให้ท่านเพลิดเพลินกับกิจกรรมต่างๆ บนลานซึ่งมีระดับความหนาของหิมะอยู่ในราว 60 – 100 ซม. ภายในบริเวณลานหิมะพร้อมไปด้วยอุปกรณ์การเล่นบนลานน้ำแข็งอย่างครบครัน ได้แก่ แผ่นเลื่อนหิมะ สกีหิมะ ม้าลากเลื่อนหิมะ บอลลูก สโนโม่บิล เครื่องเล่นสไลด์สนุกสนานกับการปั้นตุ๊กตาหิมะ, สโนว์แมน ตกแต่งให้สวยงามและถ่ายภาพเก็บความประทับใจ ลง



จากภูเขาน้ำแข็งและอื่นๆ อีกมากมาย รวมทั้งกิจกรรมบนลานน้ำแข็งที่จะทำให้ท่านสนุกสนานจนถึง

เวลา *****(ราคานี้ไม่รวมค่าเช่าอุปกรณ์ ค่าเครื่องเล่น และค่าครูฝึก)** สมควรแก่เวลานำท่านกลับเจิงตู

จากนั้นอิสระให้ท่าน ถนนคนเดินชุนชี่ถู่ ให้ท่านเลือกซื้อของฝากคนทางบ้านเป็นที่ระลึก อาทิเช่น เสื้อผ้า กระเป๋า รองเท้าแบรนด์เนม ฯลฯ เป็นถนนที่ไม่ยาวมากนัก แต่เป็นแหล่งชุมนุมของหนุ่มสาวเมืองเจิงตูที่เต็มไปด้วยห้างใหญ่และร้านย่อย ๆ มากมาย

ค่ำ 10 | บริการอาหารค่ำ ณ ภัตตาคาร จากนั้นนำท่านเข้าสู่ที่พัก **SEREGETI HOTEL CHENGDU 5*** หรือระดับเทียบเท่า

วันที่ห้า ถนนโบราณจินลี่ - เจิงตู - กรุงเทพฯ(สนามบินสุวรรณภูมิ)

เช้า	<p>📍บริการอาหารเช้า ณ ห้องอาหารของโรงแรม หลังอาหารเช้าท่านสู่“ถนนคนเดินโบราณ“จินลี่” Jinli street” ถนนคนเดินสายนี้เป็นถนน โบราณตั้งแต่ราชวงศ์ซิง ในอดีตเคยเป็นโรงงานผลิตผ้าไหมใหญ่ที่สุดในจีน ในสมัยสามก๊กถือว่าเป็นสถานที่ที่ค้าขาย ขายผ้าไหม งานฝีมือต่างๆ ที่มีความสำคัญและคึกคักมาก แต่ปัจจุบันได้เปลี่ยนเป็นถนนช้อปปิ้ง แหล่งของกิน แหล่งถ่ายรูปที่มีกลิ่นอายความคลาสสิก ความโบราณที่ผสมผสานกับความเป็นที่ท่องเที่ยวสมัยใหม่ได้อย่างลงตัว ถึงแม้จะปรับเป็นแหล่งท่องเที่ยวสำคัญของเมืองเจิงตูที่ใครมาเมืองนี้ก็ต้องมาเที่ยวที่ถนนโบราณแห่งนี้ แต่ที่นี่ยังอนุรักษ์ความเป็น โบราณได้ดีมาก มีร้านค้าเล็กๆ ตั้งอยู่ตลอดสาย นอกจากของกินแล้ว ที่นี่ยังมีแกลลอรี่แสดงงานฝีมือต่างๆนาๆ ให้เดินช้อปปิ้งเพลินๆ รวมถึงของที่ระลึกต่างๆ ร้านหนังสือ บาร์ ร้านเหล้าดนตรีสด ร้านกาแฟ โรงงิ้ว มีครบหมดในนี้เลยทีเดียว</p>	
กลางวัน	<p>📍บริการอาหารกลางวัน ณ ภัตตาคาร หลังอาหารเช้าท่านเดินทางสู่สนามบิน</p>	
16.15 น.	ออกเดินทางสู่สนามบินสุวรรณภูมิ โดยสายการบินไทย เที่ยวบินที่ ➔TG619	
18.20 น.	เดินทางถึงสนามบินสุวรรณภูมิฯ โดยสวัสดิภาพ	

อัตราค่าบริการทัวร์เจิงตู ช่วงเฉียวโกว เขาหิมะซีหลิง 5วัน4คืน

ไม่เข้าร้านช้อปปิ้งไม่รวมทิป!!

กำหนดการเดินทาง	ราคาผู้ใหญ่/พักห้องคู่	ราคาพักเดี่ยว
วันที่ 13 – 17 , 20 – 24 ธ.ค. 67	35,900	5,000
วันที่ 28 ธ.ค. 67 - 1 ม.ค. 68 (confirm)	38,900	6,000
วันที่ 10 – 14 ม.ค. 68	35,900	5,000
วันที่ 7 -11 ก.พ. , 21 -25 ก.พ. 68	35,900	5,000
หมายเหตุ! ขอสงวนสิทธิ์ออกเดินทางตั้งแต่ 15 ท่านขึ้นไป มีหัวหน้าทัวร์		

*** หมายเหตุ ราคาดังกล่าวอาจมีการเปลี่ยนแปลงได้ตามความเหมาะสมของช่วงเวลาที่เทศกาล และตัวเรื่องบิน ในกรณีที่ไม่ถึง 15 ท่าน บริษัทขอสงวนสิทธิ์โดยไม่มีหัวหน้าทัวร์

อัตรานี้รวม

- ค่าตัวเครื่องบินไป-กลับ (BKK-TFU-BKK)
- ค่าโรงแรมที่พักตามรายการที่ระบุ
- ค่าเข้าชมสถานที่ต่าง ๆ ตามรายการที่ระบุ
- ค่ากระเช้าขึ้นลงไปลานสกี
- ค่าอาหารและเครื่องดื่มตามรายการที่ระบุ
- ค่ารถรับส่งและระหว่างนำเที่ยวตามรายการที่ระบุ
- ค่าภาษีสนามบินทุกแห่งที่มี
- ค่าประกันอุบัติเหตุระหว่างการเดินทาง ท่านละไม่เกิน 1,000,000 บาท ทั้งนี้ย่อมอยู่ในข้อจำกัดที่มีการตกลงไว้กับบริษัทประกันชีวิต

อัตรานี้ไม่รวม

- ระเบียบการเดินทางในกรณีที่น่าหนักเกินกว่าที่สายการบินกำหนด 20 กิโลกรัมต่อท่าน
- ค่าทำหนังสือเดินทาง (Passport)
- ค่าเช่าอุปกรณ์ ค่าเครื่องเล่น และค่าครูฝึก
- ค่าทิปไกด์ คนขับรถ และหัวหน้าทัวร์
 - ☺ ค่าทิปไกด์ท้องถิ่น วันละ 10 หยวนต่อวันต่อคน
 - ☺ ค่าทิปคนขับรถวันละ 10 หยวนต่อวันต่อคน
 - ☺ ค่าทิปหัวหน้าทัวร์ไทย 10 หยวนต่อวันต่อคน
- ค่าใช้จ่ายส่วนตัวนอกเหนือจากรายการ เช่น ค่าเครื่องดื่ม, ค่าอาหารที่สั่งเพิ่มเอง, ค่าโทรศัพท์, ค่าซักรีด ฯลฯ
- ค่าอาหารที่ไม่ได้ระบุไว้ในรายการ
- ค่าทำใบอนุญาตที่กลับเข้าประเทศของคนต่างชาติหรือคนต่างด้าว
- ค่าภาษีมูลค่าเพิ่ม 7% (กรณีต้องการใบกำกับภาษี) และค่าภาษีบริการหัก ณ ที่จ่าย 3%

หมายเหตุ

บริษัทฯ ขอสงวนสิทธิ์เปลี่ยนแปลงรายการและวันเวลา/เวลาไฟล์บินได้ตามความเหมาะสมทั้งนี้ถือประโยชน์ของลูกค้าเป็นสิ่งสำคัญ/การไม่รับประทานอาหารเช้าบางมื้อ/ไม่เที่ยวบางรายการไม่สามารถขอหักค่าบริการคืนได้เพราะการชำระค่าทัวร์เป็นไปในลักษณะเหมาจ่าย /บริษัทได้ทำประกันอุบัติเหตุให้กับลูกค้าในวงเงิน 1,000,000 บาท (เงื่อนไขตามกรมธรรม์)/บริษัทขอสงวนสิทธิ์ที่จะรับผิดชอบในค่าใช้จ่ายที่อาจจะเกิดขึ้นได้อันเนื่องมาจากการเปลี่ยนแปลงการล่าช้า การยกเลิกเที่ยวบิน เรือ รถไฟ หรือค่าใช้จ่ายที่อาจจะเกิดขึ้นได้อันเนื่องมาจากสาเหตุของการสไตรด์ การนัดหยุดงาน อุบัติเหตุ ภัยธรรมชาติ และกรณีสุดวิสัยอื่น ๆ ที่บริษัทไม่อาจควบคุมได้/นอนห้องละ 3 ท่านราคาเดียวกับพักห้องละ 2 ท่าน ไม่มีการลดราคา

สำรองที่นั่ง

ชำระเงินมัดจำ ท่านละ 15,000 บาท พร้อมแจ้งชื่อเป็นภาษาอังกฤษตามหนังสือเดินทาง
ส่วนที่เหลือชำระทั้งหมดก่อนการเดินทาง 15 วัน

เงื่อนไขการยกเลิก

1. ยกเลิกก่อนการเดินทาง 35 วัน คืนหรือหักค่าใช้จ่ายบางส่วนสำหรับกรุ๊ปที่ต้องการรันตีมัดจำกับสายการบิน หรือกรุ๊ปที่มีการรันตีค่ามัดจำที่ปัก ไม่ว่าจะโดยตรงหรือโดยการผ่านตัวแทนในประเทศหรือต่างประเทศ ซึ่งไม่อาจขอคืนเงินได้
2. ยกเลิกก่อนการเดินทาง 30 วันขึ้นไป เก็บค่าใช้จ่าย 10,000 บาท
3. ยกเลิกก่อนการเดินทาง 29-20 วัน เก็บค่าใช้จ่าย 50% ของราคาทัวร์
4. ยกเลิกก่อนการเดินทาง 1-19 วัน เก็บค่าบริการทั้งหมด 100%
5. ยกเว้นกรุ๊ปที่เดินทางช่วงวันหยุด หรือเทศกาลที่ต้องการรันตีมัดจำกับสายการบิน หรือกรุ๊ปที่จองตั๋วแอร์เอเชีย หรือกรุ๊ปที่มีการรันตีค่ามัดจำที่ปักโดยตรงหรือโดยการผ่านตัวแทนในประเทศหรือต่างประเทศและไม่อาจขอคืนเงินได้ รวมถึงเที่ยวบินพิเศษ เช่น EXTRA FLIGHT และ CHARTER FLIGHT จะไม่มีการคืนเงินมัดจำหรือค่าทัวร์ทั้งหมดเนื่องจากค่าตั๋วเป็นการเหมาจ่ายในเที่ยวบินนั้นๆ เมื่อมัดจำแล้วท่านสามารถหาผู้เดินทางมาเปลี่ยนแทนในช่วงเวลาที่ท่านกำหนดสายการบินออกตั๋ว หรือยื่นวีซ่าได้เท่านั้น

บริษัทมีประกันอุบัติเหตุในวงเงินจำนวนประมาณ 1,000,000 บาท

ผู้ได้รับสิทธิประกันมีอายุไม่เกิน 80 ปีบริบูรณ์

กรณี เสียชีวิตในต่างประเทศ การฉกฉวย หรือ การขนส่งศพ ญาติถือเป็นผู้รับผิดชอบด้านค่าใช้จ่ายทั้งสิ้น

รบกวนอ่านทำความเข้าใจเงื่อนไขในการให้บริการก่อนตัดสินใจเพื่อประโยชน์สูงสุดของท่าน