



089-659-1717

Office 095-659-1717

H2otour59@gmail.com

309/167 คอนโดลุมพินี ชิววี่ ซะอำ ต.ชะอำ อ.ชะอำ จ.เพชรบุรี 76120

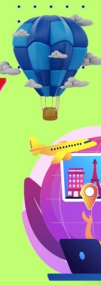

ใบอนุญาตเลขที่ 11/08185



@h2otour59



2024

หยี่ซาง นอนฟูหรงเจิ้น และเมืองเก่าฟ่งหวง จางเจียเจี้ย
เขาเทียนจื่อซาน (เขาวตาร) เขาเทียนเหมินซาน(ประตูลสวรรค์)
6 วัน 5 คืน เที่ยวเต็มสุข ไม่เข้าร้าน

เที่ยว 2 มณฑล

จางเจียเจี้ย
เมืองโบราณฟ่งหวง ฟูหรงเจิ้น
หยี่ซาง



ไม่เข้าร้าน
ฮิลล์บิง



นอนเมืองเก่าฟ่งหวง
นอนเมืองเก่าฟูหรงเจิ้น

6 วัน 5 คืน

พิเศษ!! ล่องเรือ
Sanxia Deluxe Cruise

เดินทาง ร.ค 67 - มี.ค. 2568
เที่ยวครบทุกไฮไลท์ ล่องเรือชมเขื่อนสามผา
เมืองโบราณ ฟูหรงเจิ้น ตึกมหัศจรรย์ 72 ชั้น
ลิฟท์แก้วไปหลง กระเช้าขึ้นเขาเทียนเหมินซาน

เที่ยวสบายไม่เข้าร้าน เริ่มต้น
23,900

🍴 อาหาร 16 มื้อ 🛏 พักโรงแรม 4 ดาว ★★★★★ 🚌 รถปรับอากาศเที่ยว 🧳 บ้านพักกระเป๋า 20 กก.

ข้อดีของโปรแกรมทัวร์ เมืองหยีซาง เมืองจางเจียเจี๋ย

-เดินทางครั้งเดียวได้เที่ยว สองมณฑลทั้งหูเป่ย์ และหูหนาน

-ล่องเรือชมเขื่อนสามผา หนึ่งเดียวในโลก ตื่นตากับลิฟท์น้ำดันเรือ

-ชมแสงสีเมืองโบราณผู่หรงเจี้ยนยามค่ำคืน และเมืองโบราณฟงหวง เต็มอิ่ม

-เที่ยวครบไฮไลต์ ขึ้นลิฟท์ ลง เขาเทียนจื่อซาน (เขาวตาร), ขึ้นกระเช้าเขาเทียนเหมิน ซาน ประตูลิฟท์ บันไดเลื่อนทะเลภูเขาที่ยาวที่สุด

-เที่ยวเต็มสุข ไม่ต้องเร่งรีบเข้าร้านช้อปปิ้งบังคับ

-บินกลางวัน ไม่อดนอนเหมือนเที่ยวบินกลางคืน

-โปร่งใสน่าเชื่อถือ ไม่มีค่าใช้จ่ายซ่อนเร้น

-ไม่เก็บทิปก่อนเที่ยว เพราะมั่นใจในคุณภาพ



วันแรก ท่าอากาศยานดอนเมือง – เมืองหยีซาง

- 11.00 น. คณะเดินทางพร้อมกันที่ **ท่าอากาศยานดอนเมือง** อาคารผู้โดยสารระหว่างประเทศขาออกอาคาร 1 ชั้น 3 ประตู 1 เคาน์เตอร์เช็คอิน สายการบิน **QINGDAO AIRLINES** เจ้าหน้าที่บริษัทฯ คอยให้การต้อนรับและอำนวยความสะดวกในการเช็คอิน
- 14.15 น. นำท่านเดินทางสู่ **สนามบินชานเสี๋ย เมืองหยีซาง** โดยสายการบิน **QINGDAO AIRLINES** เที่ยวบินที่ **QW6192** (เที่ยวบินใช้เวลาบินประมาณ 3 ชั่วโมงเศษ) บริการอาหารว่างและน้ำดื่มระหว่างเที่ยวบิน
- 19.00 น. เดินทางถึง **สนามบินชานเสี๋ย เมืองหยีซาง** ผ่านพิธีการตรวจคนเข้าเมืองและศุลกากร นำคณะเดินทางสู่ภัตตาคาร
- 20.30 น. **รับประทานอาหารค่ำ ณ ภัตตาคาร**
พักที่ **YICHANG MEIJI BOYUE HOTEL** โรงแรมระดับ 4 ดาวหรือเทียบเท่าในเมืองหยีซาง



ล่องเรือชมเขื่อนสามผา



บ้านเกิดกวี ชวีหยวน

วันที่สอง ล่องเรือชมเขื่อนสามผา-บ้านเกิดกวี ชวีหยวน-สวนดอกท้อ-จางเจียเจี๋ย

เช้า **รับประทานอาหารเช้า ณ ห้องอาหารของโรงแรม**

08.30 น. หลังอาหารนำท่านขึ้นเรือ **Sanxia Deluxe Cruise 长江三峡系列豪华游船** ล่องเรือทวนน้ำในแม่น้ำแยงซีเกียงที่ขวชมความอลังการของ **เขื่อนสามผาแม่น้ำแยงซีเกียง 三峡大坝** โครงการอภิมหาโปรเจ็คของโลกที่สร้างขึ้นในแม่น้ำแยงซีเกียง ผ่านชมจุดไฮไลท์ต่าง ๆ ริมแม่น้ำแยงซีเกียง อาทิ สะพานหยี่หลิงต้าเฉียว สวนปิ่นเจียง ศาลาเงินเจียงเก้อ ศาลเมี่ยวจู๋ สะพานสามน้ำ เข้าสู่เขื่อนเก้อโจวป้า เพื่อให้ท่านเปิดประสบการณ์สุดพิเศษแบบลิฟท์น้ำ ด้วยการเพิ่มระดับน้ำเพื่อดันเรือขึ้นสู่ระดับสูง และลดระดับน้ำเพื่อให้เรือลงมายังจุดต่ำ ซึ่งจะพบได้ที่นี้ทีเดียว.นอกจากนี้เรือท่องเที่ยวยังนำท่านผ่านชมจุดท่องเที่ยวจุดอื่น ๆ อีกหลายจุด(ล่องประมาณ 3 ชั่วโมง)
หมายเหตุ บนเรือไม่ได้ระบุที่นั่ง ท่านสามารถนั่งในห้องแบบฟรีที่มีไว้ให้นักท่องเที่ยวทั่วไป และ ที่นั่งแบบเสียเงินค่าบริการโต๊ะส่วนตัวได้ สอบถามเพิ่มเติมกับไกด์และหัวหน้าทัวร์

11.30 น. **สิ้นสุดโปรแกรมล่องเรือ นำคณะขึ้นฝั่งและเดินทางสู่ร้านอาหาร**

เที่ยง **รับประทานอาหารกลางวัน ณ ภัตตาคาร**

หลังอาหารนำท่านเที่ยวชมบ้านเกิดของกวีผู้รักชาติขึ้นชื่อในยุคจั้นกั๋วนาม **ชวีหยวน 屈原故里** ซึ่งเป็นทั้งโบราณสถานและเป็นแหล่งท่องเที่ยวระดับ 5A ของจีน.....
จากนั้นนำท่านเที่ยวชม **สวนดอกท้อ 世外桃源** เป็นสวนชมวิวที่ตั้งอยู่ริมแม่น้ำแยงซีเกียง มีจุชมวิวแม่น้ำและมุมถ่ายรูปสวย ๆ หลายจุดภายในสวน ในช่วงฤดูใบไม้ผลิ (เดือนมีนาคม – เมษายน) ดอกท้อและดอกไม้อื่น ๆ จะบานสพรั่งแต่งแต้มสีสันให้สวนดอกท้อยิ่งขึ้น ให้ท่านถ่ายภาพ ณ มุมสวยและจุดชมวิวต่าง ๆ ภายในสวน
จากนั้นนำท่านเดินทางสู่**เมืองจางเจียเจี๋ย**

ค่ำ **รับประทานอาหารค่ำ ณ ภัตตาคาร**

พักที่ **YIN XIANG HOTEL** หรือ โรงแรมระดับเดียวกัน เมืองจางเจียเจี๋ย

วันที่สาม เมืองจางเจียเจี๋ย-เขาเทียนหมินซาน ประตูลั่วหวง-เมืองโบราณฟงหวง-นอนเมืองเก่าฟงหวง

เช้า **รับประทานอาหารเช้า ณ ห้องอาหารของโรงแรม**

หลังอาหารนำท่าน **พิชิตยอดเขาเทียนเหมินซาน 天门山** โดยสารกระเช้า (กระเช้ามีความยาวถึง 7.5 กิโลเมตร) อยู่สูงเหนือระดับน้ำทะเล 1,518 เมตร ขณะที่นั่งกระเช้าขึ้นเขาสามารถชื่นชมทัศนียภาพที่สวยงามของภูเขาที่มีความอลังการแห่งนี้ สามารถมองเห็นประตูดาวรุ้งซึ่งเป็นโพรงหินขนาดใหญ่บนยอดเขา มองเห็นความคดเคี้ยวของ **เส้นทาง 99 โค้ง** และภูเขาสูงใหญ่มากมายที่ตั้งตระหง่านเสียดฟ้า เมื่อถึงยอดเขาเทียนเหมินซาน นำคณะเดินตามเส้นทางชมวิวเลียบบภูเขาและหน้าผา ชมทัศนียภาพจากมุมสูงบนยอดเขา อีกทั้งได้สัมผัสการเดินบนพื้นกระจกใสของ **ระเบียงกระจกใสเลียบบหน้าผา** เพื่อวัดความขี้เขลาดของท่าน สำหรับนักท่องเที่ยวใจเสาะที่ไม่ต้องการเผชิญกับความหวาดเสียว สามารถนั่งรอบริเวณทางออกอีกด้านของ **ระเบียงกระจกใสเลียบบหน้าผา 玻璃栈道 ...** จากนั้นนำท่านสู่ **โพรงประตูสวรรค์ 天门洞** โดย **บันไดเลื่อนที่สร้างขึ้นโดยการเจาะทะลุภูเขา 穿山手扶梯** มีความสูงถึง 7 ชั้น เป็นสิ่งอำนวยความสะดวกใหม่ล่าสุดของ **เขาเทียนเหมิน** ซึ่งหาดูได้ยากตามแหล่งท่องเที่ยวต่างๆ ทั่วโลก บริเวณนี้ ท่านจะได้ถ่ายภาพ ประตูสวรรค์ อย่างใกล้ชิด โดยในปี 1990 มีนักบินผาดโผนชาวรัสเซียขับเครื่องบิน 3 ลำบินลอดผ่านช่องโพรงหินประตูสวรรค์แห่งนี้พร้อมกัน ภาพประวัติศาสตร์นี้ถูกบันทึกและเผยแพร่ไปทั่วโลก ภูเขาเทียนเหมินซานจึงเป็นที่รู้จักของนักผจญภัยทั่วโลกที่อยากเดินทางมาสัมผัสด้วยตัวเอง..

จากนั้นท่านสามารถทดสอบกำลังขาของท่านโดยการเดินลงบันได 999 ชั้น เพื่อลงมายังลานกว้างที่เป็นจุดถ่ายรูปด้านล่างของประตูสวรรค์ ท่านที่ไม่ต้องการเดินบันไดลง สามารถใช้**บันไดเลื่อนแทนการเดินลงบันได 999 ชั้น** (ราคาตั๋วรวมค่าบันไดเลื่อนแล้ว) ณ ลานกว้างด้านล่างเป็นจุดถ่ายรูปที่ดีที่สุดที่สามารถมองเห็นเขาประตูสวรรค์ได้อย่างชัดเจน จากนั้นนำท่านนั่งกระเช้าลงจากเขาเทียนเหมินซาน

**** บันไดเลื่อนทะลุภูเขาจะปิดให้บริการในช่วงเดือนธันวาคม - เดือนกุมภาพันธ์ ของทุกปี ด้วยเหตุผลด้านความปลอดภัย เนื่องจากเป็นช่วงที่มีหิมะปกคลุมในบางจุด และเส้นทางซึ่งทำให้ไม่สามารถใช้สัญจรได้ ในส่วนที่เป็นกระเช้าขึ้น/ลงเขายังคงเปิดให้บริการตามปกติในฤดูหนาว****

เที่ยง

รับประทานอาหารกลางวัน ณ ภัตตาคาร **เมนูปิ้งย่างเกาหลี

จากนั้นนำท่านเดินทางสู่ **เมืองโบราณฟงหวง (เมืองหงส์) 凤凰古城** ใช้เวลาเดินทางประมาณ 2 ชั่วโมง เมืองนี้ตั้งอยู่ในเขตปกครองตนเองของชนเผ่าตู่เจีย ตั้งอยู่ริมแม่น้ำถั่วเจียงทางทิศตะวันตกของมณฑลหูหนาน ล้อมรอบด้วยขุนเขาเสมือนด่านช่องแคบภูเขาฟงหวง ตั้งเด่นตระหง่านเสมือนป้อมปราการ ธารน้ำถั่วเจียงใสสะอาดราวน้ำบริสุทธิ์ที่ถูกกลั่นกรองจนมองเห็นก้นลำธาร ชุมชนที่เป็นบ้านเรือนจีนโบราณแบบยกพื้นสูงเรียงรายกันริมแม่น้ำ ช่างเป็นทัศนียภาพที่สวยงามมีเสน่ห์ของเมืองโบราณฟงหวง ราวกับดินแดนมนุษย์ที่สร้างอยู่บนสวรรค์..

หมายเหตุ

การเดินทางเข้าเมืองโบราณฟงหวง ต้องนั่งรถเมล์ของเมืองโบราณ ท่านจำเป็นต้องหิ้วกระเป๋าสัมภาระของท่านขึ้น-ลงรถเมล์ด้วยตัวท่านเอง เพราะรถบัสทัวร์เราไม่สามารถเข้าไปในเมืองโบราณได้ จอดส่ง ณ จุดขนส่งของเมืองโบราณเท่านั้น

ถึงโรงแรมที่เข้าเก็บสัมภาระเรียบร้อยแล้ว นำท่านนั่งรถเมล์ไปยังจุด **นั่งเรือพายล่องแม่น้ำถั่วเจียง 游沱江** ชมบ้านเรือนโบราณสองฝั่งแม่น้ำถั่วเจียงอันเป็นเอกลักษณ์ของเมืองโบราณแห่งนี้ สัมผัสวิถีชีวิตที่ของชนเผ่า

พื้นเมืองที่อาศัยอยู่บริเวณชุมชนนี้มาช้านาน เช่นชาวบ้านที่อาบน้ำ ซักผ้า หรือล้างผักอยู่ริมฝั่งแม่น้ำ บางครั้งท่านอาจได้เห็นชาวบ้านพายเรือไปร้องเพลงพื้นเมืองไป ช่างเป็นบรรยากาศที่สร้างมนต์เสน่ห์ดึงดูดผู้มาเยือนสำหรับชุมชนชลบทแห่งนี้ทีเดียว....จากนั้นนำท่านเดินเที่ยวชมเมืองฟงหวง **เมืองโบราณฟงหวง 凤凰古城**



เมืองเก่าแก่อายุหลายร้อยปี ชมเมืองที่สร้างขึ้นสมัยราชวงศ์ถัง เดิมมีชื่อว่า “หวงซือเฉียวกู่เจิง” กำแพงโบราณและบ้านเรือนโบราณที่มีเอกลักษณ์เฉพาะของเมืองสร้างความโดดเด่นให้ที่นี่ บ้านเรือนโบราณในอดีตกาลบางส่วนถูกตัดแปลงเป็นร้านค้าและร้านจำหน่ายสินค้าที่ระลึกในปัจจุบัน **ชมจัตุรัสหงส์** ที่มีรูปนกหงส์จำลองที่ทำจากทองเหลือง อันเป็นสัญลักษณ์ที่โดดเด่นของเมืองโบราณแห่งนี้...ชม **สะพานหงเฉียว 虹桥** สะพานไม้โบราณที่มีหลังคาคลุมเหมือนสะพานข้ามคลองในเวนิส สะพานแห่งนี้เคยเป็นด่านเก็บภาษีเกลือในสมัยราชวงศ์ชิง ซึ่งยังคงรักษารูปทรงในอดีต ไม่เปลี่ยนแปลง.. **ให้ท่านได้สัมผัสแสง สี ของเมืองโบราณอย่างเต็มสุข**

ค่ำ

รับประทานอาหารค่ำ ณ ภัตตาคาร

พักที่ โรงแรม **ZUI XIANG XI HOTEL** ระดับ 4+ ดาวท้องถิ่น หรือเทียบเท่าในเมืองโบราณฟงหวง

<https://www.cielchine.com/zhangjiajie-hotels/zui-xiang-xi-hotel/>

วันที่สี่

ฟงหวง - อุทยานไ้อ๋อจ้าย-เมืองโบราณผู่หรงจิน-นอนในเมืองเก่าผู่หรงจิน

เช้า

รับประทานอาหารเช้า ณ ห้องอาหารของโรงแรม

หลังอาหารเช้าเดินทางสู่ **อุทยานป่าไผ่แห่งชาติไ้อ๋อจ้าย 矮寨国家森林公园** แหล่งท่องเที่ยวระดับ 5A ของจีนที่ตั้งอยู่ในมณฑลหูหนาน นำท่านชมความยิ่งใหญ่อลังการของทะเลภูเขาหินปูน ท่ามกลางธรรมชาติของผืนป่า นำท่านเดินสู่จุด **แท่นหิน วิวเทียนไต 问天台** หรือ **แท่น ปู่ฉาสวรรค์** จุดชมวิวยามยอดเขาที่ถูกแวดล้อมด้วยภูเขาโดยรอบที่สูงกว่า ณ จุดนี้ท่านสามารถมองเห็นทัศนียภาพของขุนเขาโดยรอบแบบพาโนรามา เป็นจุดเช็กอินถ่ายภาพยอดนิยมสำหรับนักท่องเที่ยวที่มาเยือนอุทยาน.....นำท่านเดินผ่านระเบียงกระจกเสียบหน้าผาที่มีความสูงจากพื้นล่างถึง 300 เมตร นำท่านเดินผ่าน **บันไดเลื่อน** จากยอดเขาลงไปยังตัวสะพาน **ไ้อ๋อจ้ายต้าเฉียว 矮寨大桥** ซึ่งเป็นสะพานแขวนข้ามหุบเขาที่เป็นสะพานค่อมหุบเขาที่ยาวที่สุดในโลก นำท่านโดยสาร **ลิฟท์แก้ว ชมวิว** ที่สร้างอยู่ริมหน้าผาและท่านจะเห็นความสวยงามอย่างมหัศจรรย์ของธรรมชาติ....เมื่อเสร็จจากการเที่ยวชม จุดท่องเที่ยวต่าง ๆ ในอุทยานแล้ว นำท่านนั่งรถกอล์ฟมายังลานจอดรถ

เที่ยง

รับประทานอาหารกลางวัน ณ ภัตตาคาร

นำท่านเที่ยวชม **เมืองโบราณ ฝูหรงเจิ้น 芙蓉古镇** เมืองโบราณเก่าแก่ที่ขึ้นชื่อ ของมณฑลหูหนาน เป็นสถานที่ท่องเที่ยวระดับ 4A ที่ได้รับความนิยมจากนักท่องเที่ยวที่ชื่นชอบเมืองโบราณฟงหวง เคยเป็นสถานที่ถ่ายทำภาพยนตร์เรื่อง ฝูหรงเจิ้น ทำให้สถานที่แห่งนี้ยังได้รับความนิยมจากนักท่องเที่ยว จุดไฮไลท์ของเมืองโบราณแห่งนี้ นอกจากบ้านเรือนโบราณที่เป็นเอกลักษณ์เฉพาะของมณฑล หูหนาน ที่ยังมีน้ำตกที่สวยงามกลางเมืองที่เป็นจุดเช็คอินยอดนิยมสำหรับนักท่องเที่ยว, จากนั้นนำท่านเดินทางเข้าหมู่บ้าน โดยใช้รถของทางหมู่บ้าน ให้ท่านอิสระพักผ่อน เก็บภาพบรรยากาศความสวยงามของหมู่บ้านจนได้เวลาอันสมควร



ค่ำ **รับประทานอาหารค่ำ ณ ภัตตาคารท้องถิ่น**

พักที่ **TU WANG JU HOTEL** ในเมืองเก่าฝูหรงเจิ้น

โปรดอ่าน

1. ห้องพักในเมืองเก่าไม่มีลิฟท์ ท่านไม่สามารถที่จะนำกระเป๋าใบใหญ่ หรือ กระเป๋าถือลากเล็กเข้าไปได้ ท่านต้องเตรียมกระเป๋าใบเล็กเพื่อความสะดวกในการนอนพักในเมืองเก่า,
 2. โรงแรมในเมืองเก่าไม่สามารถเสริมเตียงได้ หากท่านมา 3 ต้องพักด้วยกัน มีเตียง 2 เตียงในห้องเท่านั้น **หรือ** 1 ท่านแยกพักเดี่ยวต้องเพิ่มค่าห้องเดี่ยว 2,500.-บาท ไม่ใช่ห้องวิว เฉพาะคืนนี้
 3. หากท่านไหนมีความต้องการพักห้องที่เห็นวิวน้ำตกเก็บเพิ่มค่าห้อง ท่านละ 1,500 บาท 2 ท่าน = 3,000 บาท เฉพาะคืนนี้
- ***ขอสงวนสิทธิ์หากจองห้องที่เห็นวิวไม่ได้**

วันที่ห้า **ฝูหรงเจิ้น -เมืองจางเจียเจีย -ขึ้นลิฟท์แก้ว เทียนชานจื่อชาน (เขาวตาร) – สะพานหนึ่งในใต้หล้า-ลงจากเขาวตาร – จุดชมวิว จินเปียนซี-เดินทางกลับเมืองหยีชาง**

เช้า **รับประทานอาหารเช้า ณ ภัตตาคารในโรงแรม**

เข้าสู่อุทยานแห่งชาติจางเจียเจีย จากนั้นนั่งรถบัสของเขตอุทยานไปยังสถานีลิฟท์แก้วไปหลง ให้ท่านโดยสารลิฟท์แก้วขึ้นสู่ **เขเทียนจื่อชาน 天子山 หรือเขาวตาร ลิฟท์แก้วไปหลง** เป็นลิฟท์แก้วสองชั้นที่สร้างขึ้นเลียนหน้าผาสูงชัน ด้วยความสูงราว 325 เมตร เป็นลิฟท์แก้วกลางแจ้งความเร็วสูงขนาดใหญ่ที่ทำลายสถิติ กินเนสบุ๊ค

...ตื่นตาตื่นใจกับทัศนียภาพบนเขาเทียนจื่อซาน บนความสูงถึง 1,250 เมตรเหนือระดับน้ำทะเล อาทิ **ยอดเขาฮาหลิวยา 哈利路亚山** ภูเขาลอยฟ้าโด่งดังที่เป็นฉากถ่ายทำภาพยนตร์เรื่องอวตาร ชม **เทียนเสี้ยต้อเจี๋ย สะพานหนึ่งในใต้หล้า** (สะพานใต้ฟ้าอันดับ 1) **天下第一桥** ที่เป็นจุดชมวิวยอดนิยมที่ยอดเขาหินสองลูกเชื่อมเข้าหากัน เมื่อมองจากด้านข้างจะเห็นเป็นภาพคล้ายสะพานเชื่อมเขาสองลูกไว้ด้วยกัน โดยเป็นทางเชื่อมให้นักท่องเที่ยวสามารถเดินจากยอดเขาลูกหนึ่งไปยังยอดเขาอีกลูกหนึ่งได้ จนเป็นที่มาของคำว่าสะพานหนึ่งในใต้หล้า..จากนั้น **นำท่านลงลิฟท์จากยอดเขาอวตาร**

บ่าย **รับประทานอาหารกลางวัน ณ ภัตตาคารบนเขา**

นำท่านแวะชมจุดชมวิ **จินเปียนซี** ให้ท่านเก็บภาพบรรยากาศยอดเขาแห่งอวตาร จากนั้นนำท่านเดินทางกลับเมืองหยี่ซัง (ใช้เวลาเดินทางราว 4 ชั่วโมง)

ค่ำ **รับประทานอาหารค่ำ ณ ภัตตาคาร**

พักที่ **YICHANG XIZHOU HOTEL** โรงแรมระดับ 4 ดาวหรือเทียบเท่าในเมืองหยี่ซัง



วันที่หก **เมืองหยี่ซัง – เดินทางกลับกรุงเทพฯ**

เช้า **รับประทานอาหารเช้า ณ ห้องอาหารของโรงแรม**

11.20 น. เหนือฟ้ากลับสู่ **กรุงเทพฯ** โดยสายการบิน **QINGDAO AIRLINES** เที่ยวบินที่ **QW6191** (เที่ยวบินใช้เวลาบินประมาณ 3 ชั่วโมงเศษ) บริการอาหารและน้ำดื่มระหว่างเที่ยวบิน

13.35 น. เดินทางกลับถึง **ท่าอากาศยานดอนเมือง กรุงเทพฯ** โดยสวัสดิภาพ พร้อมความประทับใจ

อัตราค่าบริการ เที่ยวเต็มสุข ไม่เข้าร้านช้อปปิ้ง

วันเดินทาง จำนวน 35+1 หัวหน้าทัวร์	ราคาทัวร์/ท่าน	ราคาทัวร์เด็ก/ท่าน	ราคา
	พักห้องละ 2-3 ท่าน	(อายุต่ำกว่า 18 ปี)	ห้องพักเดี่ยว
เดือน ธันวาคม เที่ยวเต็มสุข ไม่เข้าร้าน			

11 - 26 ธันวาคม	24,900	23,900	6,500
15 - 20 ธันวาคม	24,900	23,900	6,500
18 - 23 ธันวาคม	24,900	23,900	6,500
22 - 27 ธันวาคม	24,900	23,900	6,500
25 - 30 ธันวาคม *วันคริสต์มาส	27,900	27,900	6,500
29 ธันวาคม - 3 มกราคม 2568 *วันปีใหม่	32,900	32,900	8,000
เดือน มกราคม 2568			
1 - 6 มกราคม	27,900	27,900	6,500
5 - 10 มกราคม	23,900	23,900	6,500
12 - 17 มกราคม	23,900	23,900	6,500
15 - 20 มกราคม	23,900	23,900	6,500
19 - 24 มกราคม	23,900	23,900	6,500
22 - 27 มกราคม	23,900	23,900	6,500
26 - 31 มกราคม	23,900	23,900	6,500
29 มกร - 3 กุมภาพันธ์	23,900	23,900	6,500
เดือน กุมภาพันธ์			
2 - 7 กุมภาพันธ์	23,900	23,900	6,500
5 - 10 กุมภาพันธ์	23,900	23,900	6,500
9 - 14 กุมภาพันธ์	23,900	23,900	6,500
12 - 17 กุมภาพันธ์	23,900	23,900	6,500
16 - 21 กุมภาพันธ์	23,900	23,900	6,500
19 - 24 กุมภาพันธ์	23,900	23,900	6,500
23 - 28 กุมภาพันธ์	23,900	23,900	6,500
26 กุมภาพันธ์ - 3 มีนาคม	23,900	23,900	6,500
28 กุมภาพันธ์ - 5 มีนาคม	23,900	23,900	
เดือน มีนาคม			
2 - 7 มีนาคม	23,900	24,900	6,500
5 - 10 มีนาคม	23,900	23,900	6,500
7 - 12 มีนาคม	23,900	2,900	6,500

9 – 14 มีนาคม	23,900	23,900	6,500
12 – 17 มีนาคม	23,900	23,900	6,500
14 – 19 มีนาคม	23,900	23,900	6,500
16 – 21 มีนาคม	23,900	23,900	6,500
19 – 24 มีนาคม	23,900	23,900	6,500
21 – 26 มีนาคม	23,900	23,900	6,500
23 – 28 มีนาคม	23,900	23,900	6,500

อัตรานี้รวม

1. ค่าตัวเครื่องบินไป-กลับ ชั้นประหยัด และ ค่าภาษีสนามบิน และน้ำหนักกระเป๋าโหลดใต้ท้องเครื่องท่านละ 20 กิโลกรัม
2. ค่าโรงแรมที่พักตามรายการที่ระบุ (ห้องพักได้ 2 ท่าน ในกรณีที่เดินทางด้วยกัน 3 ท่าน ทางโรงแรมจัดห้องพักให้ท่านแบบ 2 เตียงและมีเตียงเสริมให้ท่าน 1 เตียง)
3. ค่าเข้าชมสถานที่ต่างๆ ตามที่รายการทัวร์ระบุ
4. ค่าอาหารและเครื่องดื่มตามที่รายการทัวร์ระบุ
5. ค่ารถรับส่งระหว่างนำเที่ยวตามที่รายการระบุ
7. ค่าประกันอุบัติเหตุคุ้มครองในระหว่างการเดินทาง คุ้มครองในวงเงินท่านละ 1,000,000 บาท ค่ารักษาพยาบาลกรณีเกิดอุบัติเหตุวงเงินท่านละ 500,000 บาท ตามเงื่อนไขของกรมธรรม์

อัตรานี้ไม่รวม

1. ค่าน้ำหนักกระเป๋าเฉพาะส่วนที่เกินจาก 20 กิโลกรัมตามที่สายการบินกำหนด
2. ค่าธรรมเนียมในการทำหนังสือเดินทาง
3. ค่าใช้จ่ายส่วนตัวนอกเหนือจากที่รายการทัวร์ระบุ เช่น ค่าอาหารและเครื่องดื่มที่สั่งเพิ่มเอง, ค่าโทรศัพท์, ค่าเช่าพอกเก็ตไวไฟ ฯลฯ
4. ค่าทำใบอนุญาตที่กลับเข้าประเทศของคนต่างชาติหรือคนต่างด้าว
5. ค่าภาษีมูลค่าเพิ่ม 7% และค่าภาษีบริการหัก ณ ที่จ่าย 3% (กรณีต้องการใบกำกับภาษี)
6. ค่าวีซ่าท่องเที่ยวแบบหมู่คณะ 1,200 บาทต่อหนึ่งผู้เดินทาง **หากจีนประกาศไม่เก็บค่าธรรมเนียมวีซ่าลูกค้าไม่ต้องจ่ายเพิ่ม
7. ค่าทิปไกด์ คนขับรถ หัวหน้าทัวร์ 1,600 บาทต่อหนึ่งผู้เดินทาง

เงื่อนไขการจอง และยกเลิกทัวร์

1. แจ้งจำนวนผู้เดินทาง พร้อมชำระเงินมัดจำงวดแรก **ท่านละ 10,000.- บาท** ขึ้นอยู่กับโปรแกรมทัวร์ที่ท่านเลือกจอง หากท่านยกเลิกหลังการชำระค่ามัดจำแล้ว ทางบริษัทฯ ไม่สามารถคืนค่ามัดจำให้ท่านในทุกกรณี แต่ท่านสามารถหาผู้เดินทางใหม่มาใช้สิทธิ์แทนได้ โดยมีค่าเปลี่ยนชื่อตัวที่เกิดขึ้นจริงโดยสายการบินเป็นผู้กำหนด

2. ชำระค่าทัวร์ส่วนที่เหลือ ก่อนการเดินทาง 20 วัน หากท่านยกเลิกหลังการชำระค่าทัวร์ทั้งหมดแล้ว ทางบริษัทฯ ไม่สามารถคืนค่าทัวร์ทั้งหมด หรือบางส่วนให้ท่านในทุกกรณี แต่ท่านสามารถหาผู้เดินทางใหม่มาใช้สิทธิ์แทนได้ โดยเสียค่าใช้จ่ายบางส่วนเพิ่ม เช่น ค่าวิชาสำหรับผู้ที่มาแทนท่าน และค่าเปลี่ยนชื่อที่ต้องจ่ายให้กับสายการบิน
3. เมื่อท่านเลือกวันเดินทาง และได้วางเงินมัดจำ หรือค่าทัวร์ทั้งหมดแล้ว ท่านไม่สามารถเลื่อนการเดินทางได้ หรือเปลี่ยนโปรแกรมทัวร์ได้ การเลื่อนหรือเปลี่ยน โปรแกรมทัวร์เท่ากับการยกเลิกทัวร์ ซึ่งทางบริษัทฯ จะไม่สามารถคืนเงินค่าทัวร์ หรือเงินมัดจำทัวร์ให้ท่านได้

หมายเหตุ

1. บริษัทฯ มีสิทธิ์ที่จะเปลี่ยนแปลงรายละเอียดบางประการในทัวร์นี้ เมื่อเกิดเหตุสุดวิสัยจนไม่อาจแก้ไขได้
2. บริษัทฯ ไม่รับผิดชอบค่าเสียหายในเหตุการณ์ที่เกิดจากสายการบิน ภัยธรรมชาติ ปฏิบัติและอื่นๆ ที่อยู่นอกเหนือการควบคุมของทางบริษัทฯ หรือค่าใช้จ่ายเพิ่มเติมที่เกิดขึ้นทางตรงหรือทางอ้อม เช่น การเจ็บป่วย, การถูกทำร้าย, การสูญหาย, ความล่าช้า หรือจากอุบัติเหตุต่างๆ
3. หากท่านถอนตัวก่อนรายการท่องเที่ยวจะสิ้นสุดลง ทางบริษัทฯ จะถือว่าท่านสละสิทธิ์และจะไม่คืนเงินค่าบริการที่ท่านได้ชำระไว้แล้วไม่ว่ากรณีใดๆ ทั้งสิ้น
4. บริษัทฯ จะไม่รับผิดชอบต่อการห้ามออกนอกประเทศ หรือ ห้ามเข้าประเทศ อันเนื่องมาจากมีสิ่งผิดกฎหมาย หรือเอกสารเดินทางไม่ถูกต้อง หรือ การถูกปฏิเสธในกรณีอื่นๆ
5. รายการทัวร์นี้เป็นเพียงข้อเสนอที่ต้องได้รับการยืนยันจากบริษัทฯ อีกครั้งหนึ่ง หลังจากได้รับการยืนยันที่นั่งจากสายการบิน และโรงแรมที่พักในต่างประเทศเป็นที่เรียบร้อยแล้ว แต่อย่างไรก็ตามรายการนี้อาจเปลี่ยนแปลงได้ตามความเหมาะสม
6. มัคคุเทศก์ พนักงาน และตัวแทนของบริษัทฯ ไม่มีสิทธิ์ในการให้คำสัญญาใดๆ ทั้งสิ้นแทนบริษัทฯ นอกจากนี้เอกสารลงนามโดยผู้มีอำนาจของบริษัทฯ กำกับเท่านั้น
7. หากไม่สามารถไปเที่ยวในสถานที่ที่ระบุในโปรแกรมได้ อันเนื่องมาจากภัยธรรมชาติ ความล่าช้า และความผิดพลาดจากทางสายการบิน บริษัทฯ จะไม่มีการคืนเงินใดๆ ทั้งสิ้น แต่ทั้งนี้ทางบริษัทฯ จะจัดหาสถานที่ท่องเที่ยวอื่นๆ มาทดแทน โดยขอสงวนสิทธิ์การเจ้าหน้าที่โดยไม่แจ้งให้ทราบล่วงหน้า
8. เมื่อท่านออกเดินทางไปกับคณะแล้ว ท่านงดการใช้บริการรายการใดรายการหนึ่ง หรือไม่เดินทางพร้อมคณะถือว่าท่านสละสิทธิ์ ไม่อาจเรียกร้องค่าบริการ และเงินมัดจำคืน ไม่ว่ากรณีใดๆ ทั้งสิ้น
9. ในกรณีที่ลูกค้าต้องซื้อตั๋วโดยสารรถทัวร์ หรือเครื่องบินภายในประเทศล่วงหน้า กรุณาติดต่อเจ้าหน้าที่ของบริษัทฯ พร้อมขอคำยืนยันว่ากรุ๊ปสามารถออกเดินทางได้หรือไม่ มิเช่นนั้นทางบริษัทฯ จะไม่รับผิดชอบค่าใช้จ่ายใดๆ ทั้งสิ้น

หนังสือเดินทางที่ไม่สามารถใช้เดินทางได้

- หนังสือเดินทางที่มีอายุเหลือไม่ถึง 6 เดือน หมายถึงหนังสือเดินทางที่ใกล้จะหมดอายุ หากนับจากวันที่ต้องใช้เดินทางจนถึงวันหมดอายุ ถ้าน้อยกว่า 6 เดือนถือว่าใช้เดินทางไม่ได้ ท่านต้องไปทำเล่มใหม่ทันที
- หนังสือเดินทางที่ชำรุด หมายถึงหนังสือเดินทางที่มีส่วนใดส่วนหนึ่งขาดหายหรือชำรุด เช่น หน้าแรกที่มีรูปและรายละเอียดของผู้เดินทางมีรอยฉีกขาด หรือขูดขีด หรือมีการแฉกสีหรือหมึกจนทำให้ไม่สามารถมองเห็นรายละเอียดได้ครบถ้วน หน้าในเล่ม

หนังสือเดินทางขาดหายทั้งหน้า หรือบางส่วน ใช้กาวยึดหน้าใดหน้าหนึ่งในเล่มจนไม่สามารถเปิดดูรายละเอียดได้ ล้วนถือว่าเป็นหนังสือเดินทางชำรุดที่ไม่สามารถใช้เดินทางได้

หมายเหตุ เพื่อหลีกเลี่ยงข้อผิดพลาดในเรื่องเอกสารการเดินทาง ซึ่งอาจยังผลให้ผู้เดินทางไม่สามารถเดินทางตามกำหนดได้ กรุณาส่งหนังสือเดินทางเล่มจริงของผู้เดินทางมาให้บริษัทฯ ตรวจสอบและจัดเตรียมแบบฟอร์มเข้า ออกประเทศให้เรียบร้อย โดยเจ้าหน้าที่จะคืนหนังสือเดินทางให้ท่านที่สนามบินในวันเดินทาง สำหรับท่านผู้เดินทางที่ถือหนังสือเดินทางติดตัวไปสนามบินในวันเดินทาง กรุณาตรวจเช็คอีกครั้งก่อนเดินทางไปสนามบิน ว่าไม่หีบติดเล่ม ไม่หมดอายุ และไม่ชำรุด บริษัทฯ จะไม่รับผิดชอบใด ๆ หากหนังสือเดินทางของท่านมีปัญหาดังกล่าวจนทำให้ท่านเดินทางไม่ได้

.....