



089-659-1717

Office 095-659-1717

H2otour59@gmail.com

309/167 คอนโดลุมพินี ซิว ชะอำ ต.ชะอำ อ.ชะอำ จ.เพชรบุรี 76120

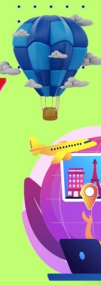

ใบอนุญาตเลขที่ 11/08185



@h2otour59



2024



อชาง ฉงชิ่ง

ล่องเรือสำราญ 5 ดาว แม่น้ำแยงซีเกียง





6D | 5N

เดินทางช่วง ส.ค. - ม.ค. 2568

- มหานครฉงชิ่ง • หงหยาดัง • ล่องเรือสำราญ 5 ดาว • แม่น้ำแยงซีเกียง
- เมืองฟิงตู • ช่องแคบชวีตงเสี • เชื้อน 3 ผา • ถนนคนเดินอู๋ซาง

👑 **คุ้มค่าที่สุด ครอบคลุมไฮไลท์ ไม่เข้าร้าน พัก 5 ดาว**

เริ่มเพียง

42,900.-

เราดีที่สุดในให้คุณ

- เที่ยวครบสองมณฑล ทั้งมณฑลหูเป่ย์และฉงชิ่งในทริปเดียว
- ล่องเรือสำราญสุดหรูระดับ 5 ดาว ในแม่น้ำแยงซีเกียง
- พักบนเรือสำราญ 3 คืน พร้อมบริการอำนวยความสะดวกครบครัน
- ชมเขื่อนยักษ์ซานเสียดำป่า เขื่อนที่ใหญ่ที่สุด
- ลงเรือเล็กชมช่องแคบอูเสี๋ย - ช่องแคบชวีถั่งเสี๋ย ที่สวยงาม

วันที่	กำหนดการ	B	L	D	โรงแรม
1	ท่าอากาศยานนานาชาติดอนเมือง – สนามบินอู่ฮั่น เสี๋ย (QW6192:14.35 -19.00)		✈	🍷	ARGYLE BOUTIQUE HOTEL 5 ดาวหรือเทียบเท่า
2	อู่ฮั่นรถไฟความเร็วสูงสู่ฉงชิ่ง – ถนนคนเดินเจียฟาง เป่ย์ - หงหยงต้า – ขึ้นเรือสำราญหรูระดับ 5 ดาว	🍷	🍷	🍷	พักเรือสำราญหรู CENTURY PARAGON & CENTURY LEGEND ระดับ 5 ดาวหรือเทียบเท่า
3	ล่องเรือแม่น้ำแยงซีเกียง – เมืองเฟิงตู - งานเลี้ยงต้อนรับ	🍷	🍷	🍷	พักเรือสำราญหรู CENTURY PARAGON & CENTURY LEGEND ระดับ 5 ดาวหรือเทียบเท่า
4	ช่องแคบชวีถั่งเสี๋ย - ช่องแคบอูเสี๋ย – นั่งเรือเล็กชมเส้นทาง -ซีหลิงเสี๋ย - งานเลี้ยงอำลา	🍷	🍷	🍷	พักเรือสำราญหรู CENTURY PARAGON & CENTURY LEGEND ระดับ 5 ดาวหรือเทียบเท่า
5	ชมเขื่อนซานเสียดำป่า (รวมรถกอล์ฟ) – อู่ฮั่น - ชมบ้าน เกิด QuYuan – สวนดอกท้อ -ถนนคนเดินอู่ฮั่น	🍷	🍷	🍷	ARGYLE BOUTIQUE HOTEL 5 ดาวหรือเทียบเท่า
6	ส่งสนามบิน – กรุงเทพฯ ดอนเมือง (QW6191:11.20 – 13.35)	🍷	✈		SWEET HOME

โปรแกรมเดินทางเดือนสิงหาคม 2567 - มกราคม 2568

วันแรก ทำอากาศยานนานาชาติดอนเมือง – สนามบินฉีชางซานเสี๋ย (QW6192:14.35 -19.00)

11.00 น. คณะพร้อมกัน ณ ทำอากาศยานนานาชาติดอนเมือง อาคารผู้โดยสารขาออก ชั้น 3 สายการบินชิงเต่า แอร์ไลน์ (Qingdao Airlines) โดยมีเจ้าหน้าที่ของบริษัทฯ คอยให้การต้อนรับและอำนวยความสะดวกในการตรวจเช็คเอกสารและสัมภาระให้แก่ทุกท่าน

14.35 น. ออกเดินทางสู่ เมืองฉีชาง โดย สายการบินชิงเต่า แอร์ไลน์ Qingdao Airlines เที่ยวบินที่ QW6192:14.35 - 19.00 (มีบริการอาหารและเครื่องดื่มบนเครื่อง SNACK BOX) (ใช้เวลาบินประมาณ 3 ชั่วโมง)

19.00 น. เดินทางถึง สนามบินฉีชาง ซานเสี๋ย เมืองฉีชาง ตั้งอยู่ทางตะวันตกของมณฑลหูเป่ย์ประเทศจีน เป็นที่รู้จักกันดีในฐานะเมืองประตูสู่เขื่อนและยังเป็นเมืองที่ เมืองฉีชางเป็นเมืองสำคัญด้านคมนาคมตั้งอยู่ภาคกลางของจีนภูมิประเทศมีทั้งภูเขาสูงและที่ราบสลับกัน ความโดดเด่นด้านภูมิประเทศและทำเลที่ตั้ง ทำให้เกิดวัฒนธรรมด้านอาหารการกินที่ไม่เหมือนเมืองอื่น จากนั้นนำท่านเดินทางเข้าสู่ที่พักที่ท่านพักผ่อนตามอัธยาศัย

ค่ำ ๑๐ รับประทานอาหารค่ำ ณ ภัตตาคาร

📍ที่พักร ARGYLE BOUTIQUE HOTEL 5 ดาวหรือเทียบเท่า

วันที่สอง ฉีชางรถไฟความเร็วสูงสู่นครฉงชิ่ง – ถนนคนเดินเจียฟางเป่ย์ - หงหยงต้า – ขึ้นเรือสำราญหุรรระดับ 5 ดาว



เช้า ๑๐ รับประทานอาหารเช้า ณ ห้องอาหารโรงแรม

09.23 น. สมควรแก่เวลา นำท่านเดินทางไปยัง สถานีรถไฟ โดยรถไฟฟ้าความเร็วสูง เพื่อมุ่งสู่ นครฉงชิ่ง ขบวนที่ D629 (ใช้เวลาเดินทางประมาณ 4 .30 ชั่วโมง) ***หมายเหตุขบวนรถไฟอาจมีการเปลี่ยนแปลงทางบริษัทของสงวนสิทธิ์ตามความเหมาะสม ***

14.04 น.

เดินทางถึง เมืองฉงชิ่ง ตั้งอยู่ภาคตะวันตกของประเทศจีน ทั้งเป็นมหานครที่ใหญ่ที่สุดของประเทศจีน และเป็นศูนย์กลางของการคมนาคมทางบก ทางน้ำ และทางอากาศ

*****รับประทานอาหารกลางวันบนรถไฟ เป็น set box*****

นำท่านอิสระช้อปปิ้งย่าน ถนนคนเดินเจียฟางเป่ย์ เพื่อเลือกซื้อสินค้าราคาถูกมากมายหรือจะซื้อเป็นของฝากได้ที่นี่

จากนั้นนำท่านสู่ หงหยาดัง คอมเพล็กซ์ ในรูปทรงอาคารโบราณขนาดใหญ่ ภายในมีร้านค้า ร้านอาหาร ร้านขายสินค้าที่ระลึก ฯลฯ ที่นี่ถือเป็นจุดนัดพบ และพักผ่อนของชาวเมือง และจุดชมวิวชั้นดี อีกทั้งยังเป็นจุดถ่ายรูปที่สำคัญของนักท่องเที่ยว

ค่ำ

🎯 **รับประทานอาหารค่ำ ณ ภัตตาคาร**

นำท่านขึ้นเรือสำราญสุดหรู ระดับ 5 ดาว เพื่อเริ่มต้นล่องแม่น้ำแยงซีเกียง พักบนเรือสำราญ 3 คืน

🚢 **พักเรือสำราญหรู CENTURY PARAGON & CENTURY LEGEND ระดับ 5 ดาว หรือเทียบเท่า**

วันที่สาม

ล่องเรือแม่น้ำแยงซีเกียง – เมืองเฟิงตู - งานเลี้ยงต้อนรับ



เช้า

🎯 **รับประทานอาหารเช้า ณ ห้องอาหารบนเรือ**

นำท่านเดินทางสู่ เมืองเฟิงตู เป็นเมืองขนาดกลางริมฝั่งแม่น้ำอ่าเกอ วันเซี่ยน ซึ่งเป็นมรดกจำลองสร้างตามความเชื่อของชาวจีน ในสมัยราชวงศ์หมิง จากลัทธิเต๋า และพุทธผสมผสานเกี่ยวกับบาปบุญคุณโทษมีประวัติความเป็นมายาวนานถึง 400 ปี

เที่ยง

🎯 **รับประทานอาหารกลางวัน ณ ห้องอาหารบนเรือ**

บาย นำท่านล่องเรือชมวิว แม่น้ำแยงซีเกียง เป็นแม่น้ำที่ยาวที่สุดในทวีปเอเชีย และเป็นแม่น้ำที่ยาวเป็นอันดับที่ 3 ของโลก มีระยะทางถึง 6300 ก.ม. ต้นน้ำอยู่ที่มณฑลชิงไห่ และทิเบต ในทิศตะวันตกของจีน และไหลมาทางทิศตะวันออก ออกสู่ทะเลจีนตะวันออก อิศระให้ท่านพักผ่อนบนเรือสำราญ

ค่ำ ๑๐ รับประทานอาหารค่ำ ณ ห้องอาหารบนเรือ

พบกับการเล่นต้อนรับจากกัปตันเรือ และเหล่าลูกเรืออย่างอบอุ่น

****** สามารถเลือกซื้อ โชว์สามก๊ก ราคา 300 หยวน ซึ่งจะต้องขึ้นฝั่งนั่งรถไฟไปประมาณ 10-15 นาที******

🏠 พักเรือสำราญหรู CENTURY PARAGON & CENTURY LEGEND ระดับ 5 ดาว หรือเทียบเท่า

วันที่สี่ ช่องแคบชวีถังเสี่ย - ช่องแคบอูเสี่ย - นั่งเรือเล็กชมเล่นหนี่ซี - ซีหลิงเสี่ย - งานเลี้ยงอำลา



เช้า ๑๐ รับประทานอาหารเช้า ณ ห้องอาหารบนเรือ

โดยเรือแล่นผ่านทิวทัศน์ ช่องแคบชวีถังเสี่ย ซึ่งเป็นช่องแคบที่มีความยาวที่สุด 1 ใน 3 ช่องแคบใหญ่ในแม่น้ำแยงซีเกียง มีความยาวถึง 10 กิโลเมตร สมัยก่อนช่องแคบนี้ถือได้ว่าเป็นช่องแคบที่อันตรายที่สุดในการแล่นเรือเนื่องจากมีทั้งหินแก่งจำนวนมาก ระหว่างทางเรือจะแล่นผ่าน ช่องแคบอูเสี่ย มีความยาวประมาณ 42 กิโลเมตร เป็นช่องแคบใหญ่อันดับหนึ่งในบรรดาช่องแคบของแม่น้ำแยงซีเกียง โดจุดนี้จะมีทัศนียภาพที่โดดเด่นสวยงามเป็นพิเศษ

****** ท่านสามารถเลือกซื้อออกพชั่นเสริม ชมไปตี้เจิง ราคา ท่านละ 300 หยวน ******

ไปตี้เจิง หรือ เป็กเต้เสี่ยในสามก๊ก มีชื่อเสียงเรียงนามขึ้นมา ก็เพราะเป็นเมืองที่พระเจ้าเล่าปี่ได้สั่นลมสวรรค์ หลัง

พ่ายศึกแม่ทัพหนุมลกขุนแห่งง่อก๊ก ไปตี้เจิงเป็นเมืองท่องเที่ยวยอดนิยมริมฝั่งแม่น้ำแยงซีเกียง (ไม่รวมในราคาทัวร์)

เที่ยง

101 รับประทานอาหารค่ำ ณ ห้องอาหารบนเรือ

นำท่านเปลี่ยนลงเรือเล็ก เพื่อชมความงาม ของ เส้นหนึ่งซี ตั้งอยู่ริมฝั่งด้านใต้ของแม่น้ำแยงซีเกียงที่มีความยาวกว่า 60 กิโลเมตร กิอนจะไหลเข้าแม่น้ำแยงซีเกียง ได้ร่วมกับแม่น้ำอีก 17 สาย จากนั้นนำท่านกลับขึ้นเรือ เรือแล่นเข้าสู่ ช่องแคบ ซีหลิงเสี่ย ซึ่งเป็นช่องแคบที่ยาวที่สุด 1 ใน 3 ช่องแคบ ในแม่น้ำแยงซีเกียง ยาวถึง 76 ก.ม. ให้ท่านได้ดื่มด่ำกับบรรยากาศระหว่างล่องเรือพร้อมกับชมทัศนียภาพของแม่น้ำแยงซีเกียง

ค่ำ

101 รับประทานอาหารค่ำ ณ ห้องอาหารบนเรือ

พบกับการเล่นอามลาในคืนสุดท้ายจากกัปตันเรือ และเหล่ากลาสีอย่างอบอุ่น

🚢 พักเรือสำราญหรู CENTURY PARAGON & CENTURY LEGEND ระดับ 5 ดาว หรือเทียบเท่า

หมายเหตุ **** ไม่รวมค่าทริปไกด์บนเรือ 200 หยวน /ตลอด 3 คืนบนเรือ****

วันที่ห้า

ชมเขื่อนซานเสี่ยต้าป้า (รวมรถกอล์ฟ) – อีซาง - ชมบ้านเกิด QuYuan – สวนดอกท้อ -ถนนคนเดินอีซาง



เช้า

101 รับประทานอาหารเช้า ณ ห้องอาหารบนเรือ

นำท่านขึ้นจากเรือสำราญ นำท่าน ชมเขื่อนยักษ์ซานเสี่ยต้าป้า (รวมรถกอล์ฟ) เป็นโครงการที่ใหญ่ที่สุดอีกอย่างของเมืองจีน นับตั้งแต่การสร้างกำแพงเมืองจีน มีความยาวทั้งหมด 3,035 เมตร ช่องระบายน้ำยาว 483 เมตรซึ่งกักเก็บน้ำได้ถึง 39.3 ล้านลูกบาศก์เมตร ตันเขื่อนสูง 185 เมตร

เที่ยง

101 รับประทานอาหารกลางวัน ณ ภัตตาคาร

จากนั้นนำท่านเดินทางไปชม ชมบ้านเกิดของ Qu Yuan ซึ่งที่นี่เป็นพื้นที่ท่องเที่ยวเชิงวัฒนธรรม เิงนิเวศ ซึ่งตามตำนานเล่าว่า มิกวีเอกของจีนนามว่า “ชวีหวน” ผู้มีความจงรักภักดีต่อแคว้นฉู่มาก เมื่อถูกแคว้นฉินรุกราน เจ้าผู้ครองแคว้นเชื่อคำกราบทูลยุยงของขุนนางไม่ดี จึงพ่ายแพ้เสีย ชวีหวนเสียใจมาก เมื่อชาวบ้าน

รู้ข่าว จึงพาเรือออกตามหาชวีหวน ระหว่างงมก็นำข้าวใส่กระบอกไม้ไผ่โยนลงน้ำเพื่อล่อปลามากินข้าวไม่ให้ปลากินศพของชวีหวน และหลังครบปีแรกที่ชวีหวนเสียชีวิต ซึ่งตรงวันที่ 5 เดือน 5 ชาวบ้านจึงนำข้าวห่อใบไม้หรือใส่กระบอกไม้ไผ่โยนลงแม่น้ำเพื่อรำลึกถึงชวีหวน ข้าวห่อใบไม้หรือข้าวในกระบอกไม้ไผ่ก็กลายเป็นบั้งจาง ตามตำนานนี้ บั้งจางจึงเป็นอาหารประจำเทศกาล นำท่านเที่ยวชม สวนดอกท้อ เป็นสวนชมวิวที่ตั้งอยู่ริมแม่น้ำแยงซีเกียง มีจุดชมวิวมแม่น้ำและมุมถ่ายรูปสวย ๆ หลายจุด

คำ

๑๐๑ รับประทานอาหารค่ำ ณ ภัตตาคาร

จากนั้นนำท่านเที่ยวชม ถนนคนเดินอิ้ซาง ให้ท่านได้เพลิดเพลินกับการเดินชมสินค้าหลากหลายชนิด

✈️ พักที่ ARGYLE BOUTIQUE HOTEL 5 ดาวหรือเทียบเท่า

วันที่หก	ส่งสนามบิน – กรุงเทพฯ ดอนเมือง (QW6191:11.20 – 13.35)
----------	--

เช้า ๑๐๑ รับประทานอาหารเช้า ณ ห้องอาหารโรงแรม

08.30 น. สมควรแก่เวลานำท่านเดินทางไปยังสนามบินอิ้ซาง เพื่อเดินทางกลับยังประเทศไทย

11.20 น. ออกเดินทางกลับสู่ประเทศไทย โดยสายการบิน ชิงเต่าแอร์ไลน์ (Qingdao Airlines) ที่ยิวบินที่ **QW6191:11.20 – 13.35** (ไม่มีบริการอาหารและเครื่องดื่มบนเครื่อง) (ใช้เวลาบิน ประมาณ 3 ชั่วโมง)

13.35 น. เดินทางถึงสนามบินนานาชาติดอนเมือง โดยสวัสดิภาพ

***** ขอขอบคุณทุกท่านที่ใช้บริการ *****

“คุ้มค่า รู้จริง เราดีที่สุดในราคาสำหรับคุณ”

รายการท่องเที่ยวนี้อาจเปลี่ยนแปลง หรือ สลับกันได้ตามความเหมาะสม

ทั้งนี้ถือเป็นเอกสิทธิ์ของผู้จัด โดยยึดถือตามสภาพการณ์และประโยชน์ของลูกค้าเป็นสำคัญ

วันเดินทาง	ราคาทัวร์ผู้ใหญ่ / เด็ก	ราคาพักเดี่ยว
7-12 ส.ค.67	42,900 บาท/ ต่อท่าน	9,000 บาท/ ต่อท่าน
14-19 ส.ค.67		
21-26 ส.ค.67		
11-16 ก.ย.67	42,900 บาท/ ต่อท่าน	9,000 บาท/ ต่อท่าน
13 – 18 ต.ค.67		
18 – 23 ต.ค.67		
20 – 25 ต.ค.67	43,900 บาท/ ต่อท่าน	9,000 บาท/ ต่อท่าน
25 – 30 ต.ค.67		
15 – 20 พ.ย.67	42,900 บาท/ ต่อท่าน	9,000 บาท/ ต่อท่าน
22 – 27 พ.ย.67		
4 – 9 ธ.ค.67	42,900 บาท/ ต่อท่าน	9,000 บาท/ ต่อท่าน
6 – 11 ธ.ค.67		
13 – 18 ธ.ค.67		
27 ธ.ค.67 – 1 ม.ค. 68	43,900 บาท/ ต่อท่าน	9,000 บาท/ ต่อท่าน
29 ธ.ค.67 – 3 ม.ค. 68		

รายการทัวร์นี้ ไม่รวมค่าทิป // ไม่เข้าร้านรัฐบาลจีน

เงื่อนไข รายการและราคาทัวร์นี้เป็นเพียงข้อเสนอที่จะต้องได้รับการยืนยัน จากบริษัทฯ อีกครั้งหนึ่ง หลังจากທີ່บริษัทฯ ได้รับการสำรอง ที่นั่งจากสายการบินและโรงแรมที่พักเป็นที่เรียบร้อยแล้ว บริษัทฯขอสงวนสิทธิ์ที่จะปรับเปลี่ยนราคาตั๋วเครื่องบิน หากราคาตั๋วเครื่องบินมีการปรับสูงขึ้นจากราคาปัจจุบัน และในกรณีที่ไม่สามารถไปเที่ยวตามสถานที่ที่ระบุในรายการ อันเนื่องมาจากธรรมชาติ ความล่าช้า และความผิดพลาดของทางสายการบิน ทางบริษัทฯ จะไม่คืนค่าใช้จ่ายใดๆทั้งสิ้น รายการและราคาทัวร์ข้างต้นนี้อาจมีการเปลี่ยนแปลงได้ตามความเหมาะสม

อัตราค่าบริการนี้รวม

- ค่าตัวเครื่องบินไปกลับเที่ยวบินตามรายการ
- ค่าอาหาร-โรงแรมตามที่รายการกำหนด
- ค่าประกันอุบัติเหตุวงเงิน 500,000.- / 1,000,000 บาท (ตามเงื่อนไขกรมธรรม์)
- ค่ารถรับส่งตามสถานที่ท่องเที่ยวที่ระบุตามรายการ
- ค่าเข้าชมสถานที่ต่าง ๆ ตามรายการ
- หัวหน้าทัวร์ไทยชำนาญเส้นทาง
- น้ำดื่มวันละ 1 ขวด/ท่าน/วัน

อัตราค่าบริการนี้ไม่รวม

- ค่าธรรมเนียมยื่นวีซ่าท่องเที่ยวเข้าประเทศจีน ผู้ถือหนังสือเดินทางไทย (หมายเหตุ : ตั้งแต่วันที่ 1 มีนาคม 2567 จีน ยกเลิกการขอวีซ่าสำหรับหนังสือเดินทางไทย ท่านสามารถเข้าจีน โดยไม่ต้องขอวีซ่า) ยกเว้นกรณีการพำนักถาวร การทำงาน การศึกษา กิจกรรมด้านสื่อ หรือกิจกรรมอื่น ๆ และพระภิกษุสงฆ์ รวมถึงบุคคลที่เป็นเพศทางเลือก LGBTQ ที่จำเป็นต้องได้รับการอนุญาตล่วงหน้าจากหน่วยงานที่รับผิดชอบของอีกฝ่ายหนึ่ง
- ค่าระวางกระเป๋าน้ำหนักเกิน 20 กิโลกรัม
- ค่าใช้จ่ายส่วนตัว เช่น ค่าโทรศัพท์ ค่าซักผ้า รีดผ้า ค่าอาหาร และเครื่องดื่มสั่งพิเศษ
- ค่าธรรมเนียมเดินทางเข้า-ออกของคนต่างด้าว
- ค่าภาษีมูลค่าเพิ่ม 7% และภาษีหัก ณ ที่จ่าย 3% (กรณีต้องการใบกำกับภาษี)
- ทิปหัวหน้าทัวร์ไทย ตามความพึงพอใจของท่าน
- ทิปไกด์ 15 หยวน และคนขับรถ 15 หยวน / ท่าน / วัน , ค่าทิบบนเรือ 200 หยวนต่อท่าน/บนเรือ 3 คืน
- เงินไขการจองวงเงินมัดจำท่านละ 20,000 บาท โดยโอนเข้าบัญชี

เงื่อนไขยกเลิก

- | | |
|-------------------------------------|--|
| ➤ ยกเลิกก่อนการเดินทาง 30 วัน | คืนค่าทัวร์หลังหักค่าใช้จ่ายตามความเป็นจริง |
| ➤ ยกเลิกการเดินทางภายใน 15 – 29 วัน | ขอสงวนสิทธิ์ในการคืนค่ามัดจำทัวร์ในทุกกรณี |
| ➤ ยกเลิกการเดินทางภายใน 7 – 14 วัน | คิดค่าใช้จ่าย 80 เปอร์เซ็นต์ ของราคาทัวร์ในทุกกรณี |
| ➤ ยกเลิกการเดินทางภายใน 1 – 6 วัน | ขอสงวนสิทธิ์ในการคืนเงินค่าทัวร์ทั้งหมดในทุกกรณี |