



089-659-1717

Office 095-659-1717

H2otour59@gmail.com

309/167 คอนโดลุมพินี ชิววี่ ซะอำ ต.ชะอำ อ.ชะอำ จ.เพชรบุรี 76120



ใบอนุญาตเลขที่ 11/08185



@h2otour59

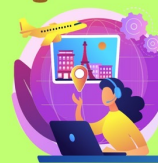

2024

เชียงใหม่ที่จริงใจ...เชียงใหม่ ดิสนีย์แลนด์

(พักเชียงใหม่3คืน) 5วัน 3คืน

อิสระ ช้อปปิ้ง..ฟรีเดย์ / ไม่เข้าร้านช้อปปิ้ง

BCPVG06-HO
JUNEYAO AIR 吉祥航空

รวมเที่ยวสวนสนุกดิสนีย์แลนด์

เชียงใหม่ที่จริงใจ

เชียงใหม่

ดิสนีย์แลนด์ อิสระช้อปปิ้ง 1 วัน
5 วัน 3 คืน (พักเชียงใหม่ 3 คืน)

ส่งเรือหมู่จิวเจียว วัดพระหยกขาว
STARBUCKS RESERVE ROASTERY ตึกTIAN AN 1000 TRESS
หาดไต้หวัน อิสระช้อปปิ้งถนนนานกิง ร้านPOPMART
วัดหลงฮิว SKYWALKจุดถ่ายรูปหอคอยไข่มุก ช้อปปิ้งEKA-TIANWU





✗ ไม่ลงร้านช้อปปิ้ง

เดินทาง ร.ค. 67- เม.ย. 68
เริ่มต้น

23,900

พิเศษ...
ขามูเชียงใหม่ ขะหมี่ปู

✈️ ป่าสัก 20 มีนาคม
📍 4 Stars Hotel
🕒 07:00

วันที่	รายการ	อาหาร			โรงแรม
		B	L	D	
1	นัดเวลา 23.00 น. กรุงเทพฯสุวรรณภูมิ - เชียงใหม่ (HO1358 01.30-06.50 น.)	-	-	-	
2	เชียงใหม่ - ล่องเรือจุ๋เจียวเจียว - เชียงใหม่ - วัดพระหยกขาว - Tian An 1000 Tress - หาดไถ่ทาน - อีสระช้อปปิ้งถนนนาแก - ร้าน Popmart	Setbox 			REZEN HOTEL SHANGHAI DUHUI ROAD HOTEL หรือเทียบเท่า (เชียงใหม่)
3	เชียงใหม่ - สวนสนุกเชียงใหม่ดิสนีย์แลนด์(รวมรถรับ-ส่ง)		-	-	REZEN HOTEL SHANGHAI DUHUI ROAD HOTEL หรือเทียบเท่า (เชียงใหม่)
4	อีสระท่องเที่ยว(ไม่มีรถรับ-ส่ง / ไม่มีไกด์) ท่านสามารถแพลนการท่องเที่ยว 1 วันในนครเชียงใหม่ได้ตามอัธยาศัย **ไกด์และหัวหน้าทัวร์แนะนำสถานที่เที่ยว** หรือเลือก Option เพิ่มเติมตามความสมัครใจ(10 ท่านขึ้นไป) *ล่องเรือแม่น้ำหวงจุ๋เจียว 180 หยวน/ท่าน *Shanghai Haichang Ocean Park 380 หยวน/ท่าน *โชว์ ERA 450 หยวน/ท่าน		-	-	REZEN HOTEL SHANGHAI DUHUI ROAD HOTEL หรือเทียบเท่า (เชียงใหม่)
5	วัดหลงหัว - STARBUCKS RESERVE ROASTERY - Skywalk จุดถ่ายรูป หอคอยไข่มุก - ช้อปปิ้ง EKA TIANWU - สนามบินเชียงใหม่ - กรุงเทพฯ สุวรรณภูมิ HO1357 (21.00-00.30+1)			-	

	กำหนดการเดินทาง	ผู้ใหญ่ ห้องละ 2 อัตราท่านละ	พักเดี่ยวเพิ่มอัตรา ท่านละ
อังคาร-เสาร์	17-21 ธ.ค. 67 (เฉพาะที่เรียนนี้เป็นไฟล์ทขาไปจะเป็น BKK-PVG HO1360 23.50-04.50 น.) นัดหมายการเดินทางเวลา 21.00 น.	25,900.-	3,900.-
พฤหัส-จันทร์	26-30 ธ.ค. 67 (วันที่ 27 ธ.ค. 67**เข้าสวนสนุกดิสนีย์แลนด์) (เฉพาะที่เรียนนี้เป็นไฟล์ทขาไปจะเป็น BKK-PVG HO1360 23.50-04.50 น.) นัดหมายการเดินทางเวลา 21.00 น.	28,900.-	3,900.-
อาทิตย์-พฤหัส	05-09 ม.ค. 68	23,900.-	3,900.-
เสาร์-พุธ	11-15 ม.ค. 68	24,900.-	3,900.-
เสาร์-พุธ	22-26 ก.พ. 68	25,900.-	3,900.-
อาทิตย์-พฤหัส	9-13 มี.ค. 68	23,900.-	3,900.-
อังคาร-เสาร์	18-22 มี.ค. 68	24,900.-	3,900.-

อาทิตย์-พฤหัสบดี	30 มี.ค. – 3 เม.ย. 68	25,900.-	3,900.-
อังคาร-เสาร์	15-19 เม.ย. 68	26,900.-	3,900.-
เสาร์-พุธ	19-23 เม.ย. 68	25,900.-	3,900.-
อังคาร-เสาร์	22-26 เม.ย. 68	24,900.-	3,900.-

หมายเหตุ *เนื่องจากโรงแรมไม่มีห้องพัก 3 ท่าน ไม่สามารถเพิ่มเตียงสำหรับพัก 3 ท่าน หากเดินทาง 3 ท่าน จะมีค่าใช้จ่ายเพิ่ม กรุณาสอบถามเจ้าหน้าที่ก่อนทำการจองทัวร์

***ชื่อโรงแรมที่ระบุในตารางเป็นระดับเทียบเท่า สำหรับชื่อโรงแรมที่ท่านจะเข้าพัก ทางเราจะแจ้งให้ท่านทราบประมาณ 1-2 วัน**

ในเอกสารคอนเฟิร์มของหัวหน้าทัวร์ก่อนเดินทาง กรุณาสอบถามเจ้าหน้าที่ทัวร์

***โปรแกรม และรายละเอียดของการเดินทาง อาจจะมีการเปลี่ยนแปลงตามความเหมาะสม ทั้งนี้ขึ้นอยู่กับสภาพอากาศ และเหตุสุดวิสัยต่างๆ ที่ไม่สามารถคาดการณ์ล่วงหน้าได้ โดยทางบริษัทฯ จะคำนึงถึงผลประโยชน์ และความปลอดภัยของผู้ร่วมเดินทางเป็นสำคัญ**

ไม่รวมค่าทิปไกด์ท้องถิ่น และพนักงานขับรถท้องถิ่น
ท่านละ 1,500 บาท/ลูกค้ำ1ท่าน

- ค่าทิปหัวหน้าทัวร์ตามความพึงพอใจของท่าน

- ไม่มีราคาเด็กเนื่องจากเป็นทัวร์ราคาพิเศษ!!
- ไม่สามารถเลือกที่นั่งบนเครื่องบินเนื่องจากเป็นตัวกรุ๊ปทัวร์
- ฟรีพาสปอร์ตไทย ไม่มีค่าธรรมเนียมวีซ่า (เฉพาะพาสปอร์ตไทย) เดินทางไป-กลับพร้อมกรุ๊ป

รายละเอียดการเดินทาง

วันแรก	กรุงเทพฯสุวรรณภูมิ
23.00 น.	คณะพร้อมกัน ณ ท่าอากาศยานสุวรรณภูมิ ชั้น 4 เคาน์เตอร์สายการบิน JUNEYAO AIR (HO) โดยมีเจ้าหน้าที่ของบริษัทฯคอยให้การต้อนรับ *กรุณาเผื่อเวลาในการเดินทางมายังสนามบิน* เนื่องจากต้องใช้เวลาในการเช็คอิน สายการบินจะปิดให้ทำการเช็คอินก่อนเวลาบินประมาณ 1 ชั่วโมง*
วันที่สอง	กรุงเทพฯสุวรรณภูมิ - เชียงใต้ (HO1358 01.30-06.50 น.) เชียงใต้ - ล่องเรือหมู่เกาะเจ็ยเจ็ย - เชียงใต้ - วัดพระหยกขาว - Tian An 1000 Tress -หาดไ่ว่ทาน - อีสระช้อปปิงถนนนานกิง - ร้าน Popmart
01.30 น.	ออกเดินทางสู่ ท่าอากาศยานเชียงใหม่ ประเทศจีน โดย เที่ยวบินที่ HO1358
06.50 น.	เดินทางถึง ท่าอากาศยานเชียงใหม่ ประเทศจีน (เวลาท้องถิ่นเร็วกว่าประเทศไทย 1 ชั่วโมง) หลังผ่านขั้นตอนการตรวจหนังสือเดินทางและตรวจรับสัมภาระเรียบร้อยแล้ว
เช้า	บริการอาหารเช้า แบบ set box (ชุดแฮมเบอร์เกอร์)

จากนั้นนำท่านเที่ยวชมเมืองโบราณจูเจียเจี๋ยว(รวมล่องเรือ
ประมาณ 10-15 นาที) มีฉายาว่าเวนิสตะวันออกแห่งเมือง
เซียงไฮ้ เป็นอีกหนึ่งย่านเก๋าริมน้ำที่มีชื่อเสียงในเซียงไฮ้ มี
ประวัติศาสตร์ยาวนานกว่า 1,700 ปี ซึ่งพื้นที่ทั้งหมดได้รับการ
อนุรักษ์ไว้เป็นอย่างดี จุดเด่นของเมืองโบราณแห่งนี้คือพื้นที่ด้าน
ในมีแม่น้ำหลากหลายสายเชื่อมโยงไปยังพื้นที่ต่างๆ ทำให้
บริเวณรอบๆ มีบรรยากาศที่สวยงาม



กลางวัน

บริการอาหารกลางวัน ณ ภัตตาคาร พิเศษ..ชาหมูเซียงไฮ้

หลังอาหารกลางวัน เดินทางสู่เซียงไฮ้จากนั้นนำท่านสู่ วัดพระหยก หรือวัดพระ
หยกขาว เป็นวัดที่มีชื่อเสียงมากที่สุดในเมืองเซียงไฮ้ ซึ่งเป็นที่รู้จักจากพระพุทธรูป
สององค์ที่สร้างขึ้นจากหยกทั้งแท่ง องค์พระพุทธรูปปางนั่งมีความสูง 190 เซนติเมตร
และ หุ้มด้วยเพชรพลอย หินมโนรา และ มรกต และองค์พระพุทธรูปปางไสยาสน์ มี
ความยาว 96 เซนติเมตร นอนเอียงด้านขวาและหนุนพระเศียรด้วยพระหัตถ์ขวา ถือเป็น
เป็นวัดที่มีทั้งชาวจีนและนักท่องเที่ยวเดินทางมาสักการบูชาตลอดทั้งวัน ตั้งอยู่ในเมืองเซียงไฮ้ ประเทศจีน



จากนั้นนำท่านสู่เทียนอันเซียนซู่ (Tian An 1,000 Trees) หรือเรียกว่า อาคารพันต้นไม้ ชมความอลังการของ
อาคารพานิชย์ที่ประดับตกแต่งด้วยต้นไม้มากกว่า 1,000 ต้น และได้รับการขนานนามว่าเป็นสิ่งมหัศจรรย์ของโลก
สมัยใหม่ โดยคาดว่าต้นไม้ 1,000 ต้นเหล่านี้ จะสามารถช่วยดูดซับคาร์บอนไดออกไซด์ 21 ตันต่อปี ด้านในของอาคาร
มีทั้งสวนของที่พักอาศัย ร้านอาหาร ฟิฟิธกันท์ แกลเลอรีศิลปะ อาหารสำนักงานและห้างสรรพสินค้า ให้ท่านได้เก็บ
ภาพความประทับใจ



ระหว่างนี้เดินทางสู่ หาดไว่ทาน ตั้งอยู่บนฝั่งตะวันตกของแม่น้ำหวงผู้มีความยาวจากเหนือจรดใต้ถึง 4 กิโลเมตร เป็น
เขตสถาปัตยกรรมที่ได้ชื่อว่า“ฟิฟิธกันท์สถาปัตยกรรมนานาชาติ”ถือเป็นสัญลักษณ์ที่โดดเด่นของนครเซียงไฮ้อีกทั้งถือเป็น
เป็นศูนย์กลางทางด้านการเงินการธนาคารที่สำคัญแห่งหนึ่งของเซียงไฮ้ตลอดแนวยาวของหาดไว่ทานเป็นแหล่งรวม
ศิลปะสถาปัตยกรรมที่หลากหลาย เช่น สถาปัตยกรรมแบบโรมันโกธิคบาโรครวมทั้งการผสมผสาน ระหว่าง

สถาปัตยกรรมตะวันออก-ตะวันตกเป็นที่ตั้งของหน่วยงานภาครัฐเช่น กรมศุลกากร โรงแรม และสำนักงานใหญ่ของธนาคารต่างชาติเป็นต้น



จากนั้นนำท่านสู่ถนนนานกิง อิสระข้อปั้งถนนนานกิง ถนนแห่งนี้เปรียบเหมือนย่านสีลมของเมืองไทย หรือย่านออร์ชาร์ด ของสิงคโปร์ ถนนนี้มีความยาวประมาณ 5 กิโลเมตร มีห้างสรรพสินค้ามากมายอยู่บนถนนแห่งนี้เป็นย่านที่คึกคักและทันสมัยที่สุดในเซี่ยงไฮ้ ให้ท่านได้สัมผัสความน่ารักของตัวการ์ตูนชื่อดัง ณ ร้าน **POP MART** ให้ท่านเลือกซื้อสินค้าตามความพึงพอใจของท่าน



ค่ำ บริการอาหารค่ำ ณ ภัตตาคาร

ที่พัก Rezen Hotel Shanghai Duhui Road (เซี่ยงไฮ้) หรือเทียบเท่า 4 ดาวจีน

เช้า

บริการอาหารเช้า ณ ห้องอาหารของโรงแรม

จากนั้นนำท่านเดินทางสู่สวนสนุกเซี่ยงไฮ้ดิสนีย์แลนด์ สวนสนุกแห่งที่ 6 แห่งอาณาจักรดิสนีย์ซึ่งมีขนาดใหญ่อันดับ 2 ของโลกรองจากดิสนีย์แลนด์ในออร์แลนโด รัฐฟลอริดา สหรัฐอเมริกา และเป็นสวนสนุกดิสนีย์แลนด์แห่งที่ 3 ในเอเชีย ตั้งอยู่ในเขตฉวนซาใกล้กับแม่น้ำหวงผู่และสนามบินผู้ตง สวนสนุกเซี่ยงไฮ้ดิสนีย์แลนด์มีขนาดใหญ่กว่าฮ่องกงดิสนีย์แลนด์ถึง 3 เท่า เปิดให้บริการเมื่อวันที่ 16 มิถุนายน 2016 ซึ่งใช้เวลาร่วม 5 ปีในการก่อสร้าง โดยใช้งบทั้งสิ้นราว 5.5 พันล้านเหรียญสหรัฐฯ หรือราว 180,000 ล้านบาท



ADVENTURE ISLE ดินแดนให้การผจญภัยที่จะทำให้ท่านท่องเที่ยวได้ตื่นตาตื่นใจกับบรรยากาศหุบเขาลึกลับในยุคดึกดำบรรพ์ ‘CASMP DISCOVERY’ พร้อมเชิญชวนให้ร่วมเดินสำรวจดินแดนที่แฝงไปด้วยปริศนาและความลึกลับ และลงเรือเข้าไปสู่ ‘ROARING RAPIDS’ อุโมงค์ถ้ำปริศนาในช่องเขารอวรั้ง ซึ่งเป็นที่อยู่ของจระเข้ยักษ์น้ำเกรงขาม และ ROARING OVER THE HORIZON เป็นเครื่องเล่นแนว 4D จะพาเราบินชมธรรมชาติและสิ่งก่อสร้างต่างๆทั่วโลก

TOMORROW LAND อีกหนึ่งไฮไลท์เด่นของสวนสนุกดิสนีย์ ที่มักจะสร้างโลกแห่งอนาคต เพื่อสร้างจินตนาการให้กับเด็กๆ พร้อมกับดีไซน์เครื่องเล่นสุดล้ำให้เข้ากับคอนเซ็ปต์ สำหรับที่ดิสนีย์แลนด์แห่งนี้ เปิดตัวเครื่องเล่นที่มีจากวิดีโอเกมและภาพยนตร์ไซไฟชื่อดัง TRON รถไฟเหาะรูปทรงจักรยานยนต์ไฮเทค ที่ถูกขนานนามไว้ว่า “LIGHTCYCLE POWER RUN” เป็นหนึ่งสุดยอดรถไฟเหาะดีลิ่งกาสำหรับเซี่ยงไฮ้ ดิสนีย์แลนด์ที่ห้ามพลาด หรือจะเอาใจสาวก STAR WAR อย่าง “STAR WARS LAUCH BAY” ได้ถ่ายรูปรูปกับ DARTH VADER ตัวเป็นๆ

GARDENS OF IMAGINATION มีจุดเด่นเรื่องวัฒนธรรมของจีน ส่งเสริมเอกลักษณ์ของสวนพฤกษชาติในสวนสนุกแห่งนี้ได้อย่างเต็มที่ สวนที่ตั้งอยู่ไม่ไกลจากปราสาทเทพนิยาย ‘WANDERING MOON TEAHOUSE’ เป็นโรงน้ำชาที่พักผ่อนหย่อนใจที่งดงามอย่างลงตัว อีกทั้งยังมีสวนที่เลือกตัวละครสัตว์ของดิสนีย์ ดัดแปลงเป็นเหล่า 12 นักษัตริย์

ตามแบบปฏิทินจีน มี 2 เครื่องเล่นเบาๆเด็กๆเล่นได้ ผู้ใหญ่เล่นดี คือ FANTASIA CAROUSEL (ม้าหมุน) กับ DUMBO THE FLYING ELEPHANT

TREASURE COVE เป็นธีมโจรสลัด เนรมิตฉากจากภาพยนตร์ชื่อดัง THE PIRATES OF THE CARIBBEAN กลายเป็นเครื่องเล่นและการแสดงโชว์สุดตระการตา ที่หาชมได้แค่เพียงที่ เซี่ยงไฮ้ เท่านั้น จำลองฉากต่างๆ ริมทะเล เครื่องเล่นไฮไลต์คือ PIRATES OF THE CARIBBEAN – BATTLE FOR THE SUNKEN TREASURE เป็นเครื่องเล่นแนว 4D จะพาเรานั่งเรือพจญภัยไปกับต่อสู้ของเรือ BLACK PEARL กับ FLYING DUTCHMAN นอกจากนี้ยังมีเครื่องเล่นมากมาย เช่น 'BARBOSSA'S REVENGE' และ 'SIREN'S REVENGE'

FANTASY LAND สนุกกับเมืองเทพนิยาย ท่านจะได้พบกับโชว์อันยิ่งใหญ่ตระการตาและตัวการ์ตูนที่ท่านชื่นชอบ อาทิเช่น สโนว์ไวท์, เจ้าหญิงนิทรา, ซินเดอเรลล่า, มิกกี้เมาท์, หมีพูห์ และเพื่อนๆตัวการ์ตูนอันเป็นที่ใฝ่ฝันของทุกคน

**หลังสวนสนุกเซี่ยงไฮ้ดิสนีย์แลนด์ จุดพลุ ประมาณเวลา 20.30 น. ถึงเวลานัดหมายนำท่านเดินทางสู่
โรงแรม (เวลานัดหมายอาจจะเปลี่ยนแปลงตามสถานการณ์วันเดินทาง)**

****อิสระอาหารกลางวัน และอาหารค่ำ เพื่อความสะดวกสบายในการท่องเที่ยว****

ที่พัก Rezen Hotel Shanghai Duhui Road (เซี่ยงไฮ้) หรือเทียบเท่า 4 ดาวจีน

วันที่สี่ อิสระท่องเที่ยว(ไม่มีรถรับ-ส่ง / ไม่มีไกด์)

เช้า บริการอาหารเช้า ณ ห้องอาหารของโรงแรม

อิสระท่องเที่ยวหนึ่งวันเต็ม!! ท่านสามารถแพลนการท่องเที่ยว 1วันในนครเซี่ยงไฮ้ได้ตามอัธยาศัยหรือเลือกซื้อ OPTION TOUR ทั่ววันนครเซี่ยงไฮ้ 1วัน

**** หากท่านต้องการจอง OPTION ผ่านทางบริษัททัวร์ ต้องแจ้งล่วงหน้าอย่างน้อย 7-15 วันก่อนเดินทาง ****

- ล่องเรือแม่น้ำหวงผู่เจียง 180 หยวน/ท่าน

- Shanghai Haichang Ocean Park 380 หยวน/ท่าน

- ชมการแสดง ERA 450 หยวน/ท่าน

(OPTION พร้อมบริการรถรับ-ส่ง โรงแรม เดินทาง 10 ท่านขึ้นไป)

****อิสระอาหารกลางวัน และอาหารค่ำ เพื่อความสะดวกสบายในการท่องเที่ยว****

ที่พัก Rezen Hotel Shanghai Duhui Road (เซี่ยงไฮ้) หรือเทียบเท่า 4 ดาวจีน

วันที่ห้า

วัดหลงหัว – STARBUCKS RESERVE ROASTERY - Skywalk จุดถ่ายรูปหอคอยไข่มุก - ซุปpingEKA
TIANWU – สนามบินเซี่ยงไฮ้ – กรุงเทพฯสุวรรณภูมิ HO1357 (21.00-00.30+1)

เช้า บริการอาหารเช้า ณ ห้องอาหารของโรงแรม

นำท่านสู่ **วัดหลงหัว** หรือ Longhua Temple (ไหว้เจ้าแม่กวนอิมพันมือพันตา)หรือที่ชาวจีนเรียกว่าหลงหัวชื่อเป็นวัดเก่าแก่คู่บ้านคูเมืองของเซี่ยงไฮ้โดยมีอายุมากกว่า 1,500 ปีวัดแห่งนี้สร้างขึ้นในยุคของสามก๊กโดยความตั้งใจของขุนกวนที่ต้องการสร้างวัดแห่งนี้เพื่ออุทิศส่วนกุศลแก่มารดา นำท่านไหว้ขอพรเจ้าแม่กวนอิมพันมือพันตา จากนั้นนำชมเจดีย์แปดเหลี่ยมโบราณสูง 7 ชั้นเนื่องมาจากชาวจีนเชื่อกันว่าการทำความดี 1 ครั้งจะช่วยให้ปลดปล่อยกรรมที่เราเคยก่อไว้ 7 ครั้งจึงเป็นเหตุผลที่ว่าทำไมต้องมีเจดีย์ทั้งหมด 7 ชั้นซึ่งเป็นแลนด์มาร์คสำคัญของวัดหลงหัวเลยละครับเจดีย์แห่งนี้มีความสูงถึง 44 เมตรสร้างมาตั้งแต่ปี ค.ศ.92



นำท่านสู่ร้าน STARBUCKS RESERVE ROASTERY สาขาใหม่ที่นครเซี่ยงไฮ้ มาพร้อมกับความยิ่งใหญ่อลังการ โครงสร้างแห่งสตาร์บัคส์ที่ใหญ่และสวยที่สุดในโลก ซึ่งได้ทำการเปิดตัวไปเมื่อวันที่ 6 ธันวาคม 2560 มีเนื้อที่ใหญ่โตถึง 2,787 ตารางเมตร ด้านบนของร้านตกแต่งด้วยแผ่นไม้รูปหกเหลี่ยมซึ่งเป็นงานแฮนด์เมดจำนวน 10,000 แผ่น และที่ตั้งตระหง่านอยู่กลางร้านคือถังคั่วกาแฟทองเหลืองขนาด 40 ตัน สูงเท่าตึก 2 ชั้น ประดับประดาด้วยแผ่นตราประทับแบบจีนโบราณมากกว่า 1,000 แผ่น ซึ่งบอกเล่าเรื่องราวความเป็นมาของสตาร์บัคส์ กาแฟที่คั่วในถังทองเหลืองนี้จะถูกส่งผ่านไปตามท่อทองเหลืองด้านบน ซึ่งจะทำให้เกิดเสียงราวกับเสียงดนตรี มีเคาน์เตอร์ที่ยาวที่สุด ซึ่งมีความยาวถึง 26.9 เมตร

กลางวัน

บริการอาหารกลางวัน ณ **ร้านอาหาร (เมนู..ชื่อดังในดึกตอก...พะหมี่ปู หรือข้าวหน้าปู**

ท่านละ 1ชุด **หากท่านแพ้ปูจะเสิร์ฟเป็นเมนูอื่น กรุณาแจ้งเจ้าหน้าที่ขายทัวร์ก่อนทำการจอง



นำท่านสู่ **ย่านลูเจียจู่** (Lujiazui) เดินบน Skywalk ชมทิวทัศน์ของมหานครเซี่ยงไฮ้ ให้ท่านได้สัมผัสชมน่านลูเจียจู่ ที่เป็นที่ตั้งของสัญลักษณ์เมืองเซี่ยงไฮ้อย่าง **หอคอยไข่มุกตะวันออก** (Oriental Pearl Tower) และ **ตึกเซี่ยงไฮ้ทาวเวอร์**

(Shanghai Tower) และตึก Shanghai World Financial ถือว่าเป็นตึกการเงินที่ยิ่งใหญ่ที่สุดของจีน อิสระให้ท่านได้เดินถ่ายรูปรตาม
อัธยาศัย



นำท่านเดินทางสู่ EKA TIANWU เป็นย่านฮิปสเตอร์ยอดนิยม เมืองเซี่ยง ภายในมีสถาปัตยกรรมที่สวยงาม และยังมี
ร้านอาหาร ร้านค้าแบรนด์ชื่อดังมากมาย ให้อิสระท่านเลือกซื้อสินค้าแบรนด์ชั้นนำต่างๆ นานกว่า 600 แบรินด์ เช่น
HUGOBOSS, ERMENEGILDO ZEGNA, MAXMARA, DUNHILL, KENZO, ST.JOHN, CANALI,
SWAROVSKI, GANT, TIMBERLAND เป็นต้น นอกจากนี้ภายในยังมีร้านอาหารและเครื่องดื่มจำหน่ายอีก
ด้วย

อิสระอาหารค่ำ เพื่อความสะดวกในการช้อปปิ้ง

ได้เวลาอันสมควรนำท่านเดินทางสู่ สนามบินเซี่ยงไฮ้

21.00 น. ออกเดินทางจากอากาศยานนานาชาติท่าอากาศยานนานาชาติเซี่ยงไฮ้ผู้ตง โดยเที่ยวบินที่ HO1357 21.00-
00.30+1

00.30+1 น. ถึงท่าอากาศยานนานาชาติสุวรรณภูมิโดยสวัสดิภาพและประทับใจ



**โปรแกรมและรายละเอียดของการเดินทางอาจมีการเปลี่ยนแปลงได้ ทั้งนี้ขึ้นอยู่กับภาวะอากาศ และเหตุสุดวิสัยต่างๆ ที่ไม่สามารถ
คาดการณ์ล่วงหน้าโดยทางบริษัท จะคำนึงถึงผลประโยชน์และความปลอดภัยของผู้ร่วมเดินทางเป็นสำคัญ**



กรุณาเช็กพาสปอร์ตก่อนเดินทาง

พาสปอร์ตมีอายุไม่น้อยกว่า 6 เดือนก่อนเดินทาง

หมายเหตุ : สำหรับผู้เดินทางที่อายุไม่ถึง 18 ปี และไม่ได้เดินทางกับบิดา มารดา ต้องมีจดหมายยินยอมให้บุตร
เดินทางไปต่างประเทศจากบิดาหรือมารดาแนบมาด้วย

กรุณาส่งเอกสารเพื่อทำวีซ่าอย่างน้อย 10 วันทำการ



ข้อควรระวัง!!!



ท่านใดที่ต้องออกตัวภายในประเทศ (เครื่องบิน, รถทัวร์, รถไฟ) กรุณาแจ้งเจ้าหน้าที่บริษัททัวร์ให้ทราบและคอนเฟิร์มการเดินทางก่อนทุกครั้ง หากท่านทำการจองตัวเครื่องก่อนที่ท่านจะได้รับการคอนเฟิร์มเดินทางจากบริษัท ทางบริษัทจะไม่รับผิดชอบในทุกกรณี

อัตราค่าบริการรวม

- ค่าตัวเครื่องบินเดินทางไป-กลับ ชั้นประหยัด ตามเส้นทางและสายการบิน รวมถึงค่าภาษีสนามบินที่ระบุในรายการ(น้ำหนักโหลดท่านละไม่เกิน 20 กิโลกรัม / ถี้อขึ้นเครื่อง 7 กิโลกรัม)
- ค่าที่พักระดับ 4 ดาว (ห้องละ 2 ท่าน)
- ค่าพาหนะนำเที่ยวตลอดเส้นทาง
- ค่าอาหารตามที่รายการระบุ
- ค่าเข้าชมตามสถานที่ต่าง ๆ ตามที่ระบุในรายการ
- ค่าไกด์ท้องถิ่นและหัวหน้าทัวร์ไทยนำเที่ยวตลอดเส้นทาง
- ค่าประกันอุบัติเหตุระหว่างการเดินทาง ท่านละ 1 ล้านบาท กรณีรักษาพยาบาล 5 แสนบาท(เงื่อนไขตามกรมธรรม์)**

อัตราค่าบริการไม่รวม

- ค่าน้ำหนักกระเป๋าเดินทางที่เกินจากสายการบินกำหนด
- ค่าธรรมเนียมน้ำมันและภาษีสนามบิน ในกรณีที่สายการบินมีการปรับขึ้นราคา
- ค่าใช้จ่ายส่วนตัว อาทิเช่น ค่าโทรศัพท์ , ค่าซักรีด , ค่าอาหารและเครื่องดื่มนอกจากในรายการ
- ค่าภาษีมูลค่าเพิ่ม 7% และภาษีหัก ณ ที่จ่าย 3% (กรณีลูกค้าต้องการใบเสร็จรับเงินแบบเต็มรูปแบบ)
- ค่าสินน้ำใจ(ทิปไกด์) สำหรับมัคคุเทศก์ท้องถิ่น, คนขับรถ ท่านละ 1,500.- บาท/ทริปหัวหน้าทัวร์ขึ้นอยู่กับความพึงพอใจในการบริการ
- ค่าทิปพนักงานยกกระเป๋าที่โรงแรม (ใบละ 5 หยวน ต่อครั้ง) , ค่าทิปต่าง ๆ หากท่านใช้บริการเหล่านั้น
- ค่าดำเนินการคัดกรองตรวจหาเชื้อ RT-PCR หรือ ATK ในกรณีที่ประเทศจีนต้องให้ตรวจ
- ไม่รวมประกันสุขภาพส่วนตัว ท่านสามารถซื้อประกันสุขภาพเพิ่มเติมด้วยตัวท่านเอง
- ค่าวีซ่าเงินสำหรับชาวต่างชาติ 2,000.- บาท (ไม่รวมค่าธรรมเนียม กรณีต้องทำวีซ่าเข้าประเทศจีน)
- ค่าเอกสารเข้าเมืองประเทศจีน ** กรณีที่ประเทศจีนเปลี่ยนนโยบายการเข้าประเทศ (ฟรีค่าธรรมเนียมวีซ่าพาสปอร์ตไทย)

การชำระค่าทัวร์

1. สำรองที่นั่งโดยมัดจำท่านละ 10,000 บาท ภายใน 3 วันหลังทำการจอง
2. ค่าทัวร์ส่วนที่เหลือชำระก่อนวันเดินทางอย่างน้อย 21 วันทำการ

กรณียกเลิกการเดินทางน้อยกว่า 30 วันทำการ บริษัทฯ ขอสงวนสิทธิ์ในการคืนค่ามัดจำ

เงื่อนไขการสำรองที่นั่ง

- กรณียกเลิกการเดินทางน้อยกว่า 30 วันทำการและช่วงวันหยุดยาวหรือวันหยุดเทศกาลกรกฎาคมแจ้งยกเลิกการเดินทางมากกว่า 45 วันบริษัทฯ ขอสงวนสิทธิ์ในการคืนค่ามัดจำหรือหักค่าใช้จ่ายที่เกิดขึ้นจริง
- กรณีท่านไม่ผ่านการอนุมัติวีซ่าของประเทศจีนหรือถูกปฏิเสธการเข้าประเทศจีนด้วยเหตุผลใดก็ตามบริษัทฯ ขอสงวนสิทธิ์ในการคืนค่าทัวร์หรือหักค่าใช้จ่ายที่เกิดขึ้นจริง
- หากไม่ชำระมัดจำตามที่กำหนดขออนุญาตตัดที่นั่งให้ลูกค้าท่านอื่นที่รออยู่
- หากชำระไม่ครบตามจำนวนบริษัทฯ ถือว่าท่านยกเลิกการเดินทางโดยอัตโนมัติโดยไม่มีเงื่อนไข
- เมื่อท่านชำระเงินไม่ว่าจะทั้งหมดหรือบางส่วนทางบริษัทฯ ถือว่าท่านได้ยอมรับเงื่อนไขและข้อตกลงต่างๆ ที่ได้ระบุไว้ทั้งหมดนี้แล้ว
- หากชำระเงินในแต่ละส่วนแล้วโปรดส่งสำเนาการโอนเงินมาทางอีเมลล์ของเซลล์ที่ท่านติดต่อ
- ส่งรายชื่อสำรองที่นั่งผู้เดินทางต้องส่งสำเนาหนังสือเดินทาง (Passport) ส่งสำเนาหนังสือเดินทางตัวจริง *****หากไม่ส่งสำเนาหนังสือเดินทาง (Passport) มาให้ทางบริษัทฯ ขอสงวนสิทธิ์ไม่รับผิดชอบค่าเสียหายอันเกิดจากความผิดพลาดจากการสะกดชื่อ-นามสกุลและอื่นๆ เพื่อใช้ในการจองตั๋วเครื่องบินทั้งสิ้น *****

หมายเหตุ

- กรณีผู้ร่วมคณะยินดีที่จะเดินทางน้อยกว่า 15 ท่านทางบริษัทฯ ขอสงวนสิทธิ์ไม่มีหัวหัวหน้าทัวร์ (มีไกด์ท้องถิ่นตลอดการเดินทาง)
- กรณีเจ้าหน้าที่ตรวจคนเข้าเมืองของประเทศนั้นๆ ปฏิเสธการเข้า-ออกด้วยเหตุผลใดก็ตามถือเป็นเหตุผลซึ่งอยู่นอกเหนืออำนาจและความรับผิดชอบทางบริษัทฯ ขอสงวนสิทธิ์ที่จะไม่คืนเงินทั้งหมดหรือบางส่วน
- กรณีเทศกาลที่ต้องมีการยืนยันที่นั่งกับทางสายการบินและทางโรงแรมโดยการผ่านตัวแทนทั้งในและต่างประเทศ รวมถึงเที่ยวบินพิเศษและเที่ยวบินเหมาลำทางบริษัทฯ ขอสงวนสิทธิ์ในการไม่คืนเงินทั้งหมดหรือบางส่วน
- บริษัทฯ ขอสงวนสิทธิ์ที่จะไม่รับผิดชอบค่าใช้จ่ายใดๆ ในกรณีที่เกิดเหตุสุดวิสัยที่บริษัทไม่สามารถควบคุมได้เช่นการยกเลิกไฟล์ทบินเปลี่ยนตารางเวลาบินหรือล่าช้าของสายการบิน, อุบัติเหตุ, ภัยธรรมชาติ, การนัดหยุดงาน, การจลาจลหรือสิ่งของสูญหายตามสถานที่ต่างๆ

- บริษัทฯ ขอสงวนสิทธิ์ที่จะเปลี่ยนแปลงราคาโดยมีต้องแจ้งให้ทราบล่วงหน้าในกรณีที่มีการขึ้นลงของเงินตราต่างประเทศและจากการปรับขึ้นค่าน้ำมันของสายการบิน
- บริษัทฯ ขอสงวนสิทธิ์ในการเปลี่ยนแปลงรายการท่องเที่ยวได้ตามความเหมาะสมทั้งนี้จะยึดถือผลประโยชน์ของคณะผู้เดินทางเป็นสำคัญและบริษัทฯ ยังคงรักษามาตรฐานการบริการเช่นเดิม
- บริษัทฯ ขอสงวนสิทธิ์เมื่อท่านเดินทางไปพร้อมคณะแล้วท่านงดใช้บริการใดหรือไม่เดินทางพร้อมคณะถือว่าท่านละสิทธิ์ไม่อาจเรียกร้องค่าบริการและเงินคืนไม่ว่ากรณีใดๆทั้งสิ้น
- บริษัทฯ ขอสงวนสิทธิ์เลื่อนการเดินทางในกรณีที่มีผู้ร่วมคณะเป็นผู้ใหญ่ไม่ครบจำนวนตามที่แจ้งไว้



แจ้งเพื่อทราบ

กรณีที่ลูกค้าจองทัวร์และชำระมัดจำแล้วถือว่าท่าน
ได้ยอมรับในข้อความและเงื่อนไขที่บริษัทแจ้งข้างต้น