



089-659-1717

Office 095-659-1717

H2otour59@gmail.com

309/167 คอนโดลุมพินี ชิววี่ ซะอำ ต.ชะอำ อ.ชะอำ จ.เพชรบุรี 76120



ใบอนุญาตเลขที่ 11/08185



@h2otour59

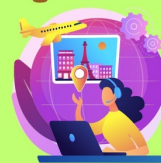

2024

บินตรงลงชิง อุทยานหลุมฟ้าอู่หลง เขานางฟ้า รถไฟทะเลตุ๊ก ศาลาประชาคม หงหยาดั่ง 5 วัน 4 คืน *เที่ยวเต็มสุข ไม่เข้าร้าน*

ไม่เข้าร้าน ซุปนี่จิ้ง

บินตรง ลงชิง
อุทยานหลุมฟ้าอู่หลง

5 วัน 4 คืน

พิเศษ!!
เมนูสุกี้หม่าล่าต้อนรับองชิง

MTWT250034

华夏航空 CHINA EXPRESS

เดินทาง มีนาคม - มิถุนายน 2568

เที่ยวครบทุกไฮไลท์ อุทยานหลุมฟ้า รถไฟทะเลตุ๊ก อุทยานเขานางฟ้า สะพานธรรมชาติสามแห่ง ศาลาประชาคม อาคารตะเกียบ ย่านหงหยาดั่ง เมืองโบราณฉือซีโข้ว กวงหวนซ้อปั้งคอมเพล็กซ์

เที่ยวเต็มสุข ไม่เข้าร้าน เริ่มต้น

16,900.-

อาหาร 10 มื้อ พักโรงแรม 4 ดาว ★★★★★ รถปรับอากาศพาเที่ยว น้ำหนักกระเป๋า 20 กก.

ข้อดีของโปรแกรมทัวร์ บินตรง เมืองฉงชิ่ง

- บินตรงฉงชิ่ง บินค่ำ กลับเย็น เที่ยวครบทุกไฮไลต์
- เที่ยวสบาย ไม่เข้าร้านรัฐบาล
- คุ้มกว่าประหยัดได้ทั้งเวลาและค่าใช้จ่าย
- เที่ยวสบายไม่เร่งรีบ ไม่เป็นพะงอกทัวร์
- โปร่งใสน่าเชื่อถือ ไม่มีค่าใช้จ่ายซ่อนเร้น **ไกด์ขายออฟชั่น** ล่องเรือชมในทิวเมืองฉงชิ่ง
- ไม่เก็บทิปก่อนเที่ยว เพราะมั่นใจในคุณภาพ



วันแรก ท่าอากาศยานดอนเมือง – นครฉงชิ่ง

- 17.30 น. คณะเดินทางพร้อมกันที่ **ท่าอากาศยานดอนเมือง** อาคารผู้โดยสารระหว่างประเทศขาออกอาคาร 1 ชั้น 3 ประตู 1 เคาน์เตอร์เช็คอิน สายการบิน **CHINA EXPRESS AIRLINES** เจ้าหน้าที่บริษัทฯ คอยให้การต้อนรับและอำนวยความสะดวกในการเช็คอิน
- 20.45 น. นำท่านเดินทางสู่ **สนามบินเจียงเป่ย์ นครฉงชิ่ง** โดยสายการบิน **CHINA EXPRESS AIRLINES** เที่ยวบินที่ **G54696** (เที่ยวบินใช้เวลาบินประมาณ 3 ชั่วโมงเศษ บริการอาหารว่างและน้ำดื่มระหว่างเที่ยวบิน)
- 00.40 น. เดินทางถึง **สนามบินเจียงเป่ย์ นครฉงชิ่ง** ผ่านพิธีการตรวจคนเข้าเมืองและศุลกากร นำคณะเดินทางสู่โรงแรมพักที่ **BORRMAN HOTEL** โรงแรมระดับ 4 ดาวหรือเทียบเท่าในเมืองฉงชิ่ง



อุทยานหลุมฟ้า

สะพานธรรมชาติสามแห่ง

อุทยานเขาเนวฟ้า

วันที่สอง เมืองฉงชิ่ง-เมืองอู่หลง- อุทยานหลุมฟ้า – สะพานธรรมชาติสามแห่ง

เช้า **รับประทานอาหารเช้า ณ ห้องอาหารของโรงแรม**

หลังอาหารนำท่านเดินทางสู่เมืองอู่หลง (ระยะทาง 170 กิโลเมตร ใช้เวลาเดินทางราว 2 ชั่วโมงเศษ) **เมืองอู่หลง 武隆** เป็นเมืองท่องเที่ยวทางธรรมชาติที่ถูกโอบล้อมด้วยภูเขา ผืนป่าที่เขียวชอุ่ม มีอากาศที่บริสุทธิ์และเป็นที่ตั้งของอุทยานหลุมฟ้า

เที่ยง **รับประทานอาหารกลางวัน ณ ภัตตาคาร**

หลังอาหารนำท่านเที่ยวชม **อุทยานหลุมฟ้า 天坑** หรืออีกชื่อที่รู้จักในนาม **สะพานธรรมชาติสามแห่ง 天生三桥** เป็นอุทยานท่องเที่ยวที่ประกอบด้วยภูมิกรรมทางธรรมชาติที่สวยงามและน่าทึ่ง โดยมีภูเขาหินขนาดใหญ่ที่เรียงตัวเป็นสะพานหินธรรมชาติถึงสามแห่งในบริเวณใกล้เคียงกัน ซึ่งได้แก่ **สะพานเทียนหลงเจียว 天龙桥** **สะพานชิงหลงเจียว 青龙桥** และ **สะพานเหยหลงเจียว 黑龙桥** (แปลเป็นไทยคือ สะพานมังกรฟ้า สะพานมังกรเขียว และสะพานมังกรดำตามลำดับ) นอกจากนี้ยังมีหลุมฟ้าขนาดใหญ่สองแห่งได้แก่ **หลุมฟ้าชิงเทียน** และ **หลุมฟ้าดินยิง** ที่มีความลึก 267 เมตร – 300 เมตรตามลำดับ ซึ่งทั้งสะพานธรรมชาติและหลุมฟ้าล้วนเกิดจากการยุบตัวของเปลือกโลก และได้กลายเป็นอุทยานท่องเที่ยวทางธรรมชาติระดับ 5A ของจีนที่โด่งดังไปทั่วโลก...นำท่านโดยสารลิฟท์แก้วลงสู่กันเหวที่มีความลึก 80 เมตรเบื้องล่าง ท่านสามารถเดินไปตามระเบียงทางเดินชมวิวบริเวณกันเหว เพื่อชมความงามตามธรรมชาติของสะพานหินทั้งสามแห่ง และหลุมฟ้าขนาดใหญ่ทั้งสองแห่ง.....

ค่ำ **รับประทานอาหารค่ำ ณ ภัตตาคาร**

พักที่ **DAWEI YING HOTEL** โรงแรมระดับ 4 ดาวหรือเทียบเท่าในเมืองอู่หลง



ศาลาประชาชน

รถไฟวังก์สุติ๊ก

ย่านหงหยาดัว

วันที่สาม

อุทยานเขานางฟ้า (รวมนั่งรถไฟแฟนซี) - เมืองฉิ่ง-ศาลาประชาม-รถไฟวิงทะเลตุ๊ก-อาคาร
ตะเกียบ-ย่านหงหยาดัง - ไกด์ขายออฟชั่น: ล่องเรือชมแสงสยามค่ำในแม่น้ำฉิ่ง

เช้า

รับประทานอาหารเช้า ณ ห้องอาหารของโรงแรม

นำท่านเที่ยวชม **อุทยานเขานางฟ้า 仙女山** อุทยานท่องเที่ยวทางธรรมชาติระดับ 5A ที่ขึ้นชื่ออีกแห่งหนึ่งของเมืองหวู่หลง ตั้งอยู่ด้านทิศเหนือของแม่น้ำอูเจียง เหนือระดับน้ำทะเล 2033 เมตร เนื้อที่ครอบคลุม 2.8 แสนไร่ บนยอดเขามีทุ่งหญ้าบนภูเขาสูงที่กว้างใหญ่สุดลูกหูลูกตากินพื้นที่กว่า 70000 ไร่ อุณหภูมิเฉลี่ย 24 องศาเซลเซียสตลอดปี ได้รับการขนานนามให้เป็นทุ่งปศุสัตว์แดนใต้ และสวิตเซอร์แลนด์ตะวันออก...**นำท่านนั่งรถไฟแฟนซี** แล่นผ่านถนนลูกคลื่นผ่านชมฝูงวัว ฝูงแกะท่ามกลางทุ่งหญ้าและผืนป่าธรรมชาติบนยอดเขาสูง....

จากนั้นนำท่านเดินทางโดยรถบัสกลับเมืองฉิ่ง (ระยะทาง 170 กิโลเมตร ใช้เวลาเดินทางราว 2 ชั่วโมงเศษ) เมืองฉิ่งเป็นหนึ่งในสี่มหานครที่มีระดับเทียบเท่ามณฑล ตั้งอยู่ตอนบนของแม่น้ำแยงซีเกียง เป็นมหานครที่ใหญ่ที่สุดทางด้านทิศตะวันตกของจีน มีประชากรกว่า 32 ล้านคน นครฉิ่งยังมีสมญานามว่า เมืองภูเขา เมืองแม่น้ำ เมืองหมอก และเมืองสะพาน ฯลฯ

เที่ยง

รับประทานอาหารกลางวัน ณ ภัตตาคาร

หลังนำท่านเที่ยวชม **ศาลาประชาม หรือศาลาใหญ่ 人民大礼堂** หอประชุมขนาดใหญ่ที่เป็นสัญลักษณ์ประจำนครฉิ่งนี้ เป็นสถานที่จัดประชุมสภาประชาชนของนครฉิ่ง และเป็นสถานที่จัดแสดงมหรสพที่มีความจุถึง 4,000 คน สร้างขึ้นในปี ค.ศ. 1951 เป็นสถาปัตยกรรมจีนโบราณที่โดดเด่นด้วยเอกลักษณ์....

นำท่านเก็บภาพที่แสนมหัศจรรย์ ณ สถานีรถไฟลอยฟ้า **หลี่จื่อป้า 穿楼轻轨** ชมและเก็บภาพความมหัศจรรย์ของ **ขบวนรถไฟที่วิงทะเลตุ๊ก** และจอดเทียบสถานีที่ตั้งอยู่บริเวณชั้นที่ 6-8 ของอาคาร และขบวนรถไฟจะไปทะเลออกอีกด้านหนึ่งของตัวอาคาร....



นำท่านเที่ยวชม **หอศิลป์แก้วไท่ 国泰艺术中心 (อาคารตะเกียบ)** จุดเช็คอินใหม่ของมหานครฉิ่งที่เต็มไปด้วยศิลปะและสถาปัตยกรรมจีนร่วมสมัย ที่โดดเด่นด้วยรูปทรงที่เก๋ไก๋ทันสมัยและสุดคูล....

นำท่านเที่ยวชม **ย่านหงหยาดัง 洪崖洞** สถานที่แห่งนี้เดิมเป็นประตูเมืองโบราณ ปัจจุบันได้ถูกพัฒนามาเป็นแหล่งท่องเที่ยวที่รวมเอา จุดชมวิว สถานที่เช็คอิน ร้านอาหาร ร้านกาแฟ ร้านจำหน่ายสินค้าพื้นเมืองและของที่ระลึก ประกอบด้วยอาคารที่ออกแบบเป็นบ้านยกพื้นสูง 11 ชั้น และย่านช้อปปิ้งที่ประกอบด้วยร้านค้า ร้านอาหาร บาร์เบียร์ ร้านกาแฟมากมายภายในอาคาร...

ค่า

รับประทานอาหารค่ำ ณ ภัตตาคาร (เมนูสุกี้หม่าล่าต้นตำหรับจงซิ่ง)



ล่องเรือแม่น้ำฉงชิ่ง

OPTIONAL TOUR ไกด์ขายล่องเรือแม่น้ำฉงชิ่ง ชมความสวยงามของสองริมฝั่งแม่น้ำเมืองฉงชิ่ง ล่องเรือ ท่านละ 280 หยวน หรือประมาณ 1,400 บาท

พักที่ **BORRMAN HOTEL** โรงแรมระดับ 4 ดาวหรือเทียบเท่าในเมืองฉงชิ่ง

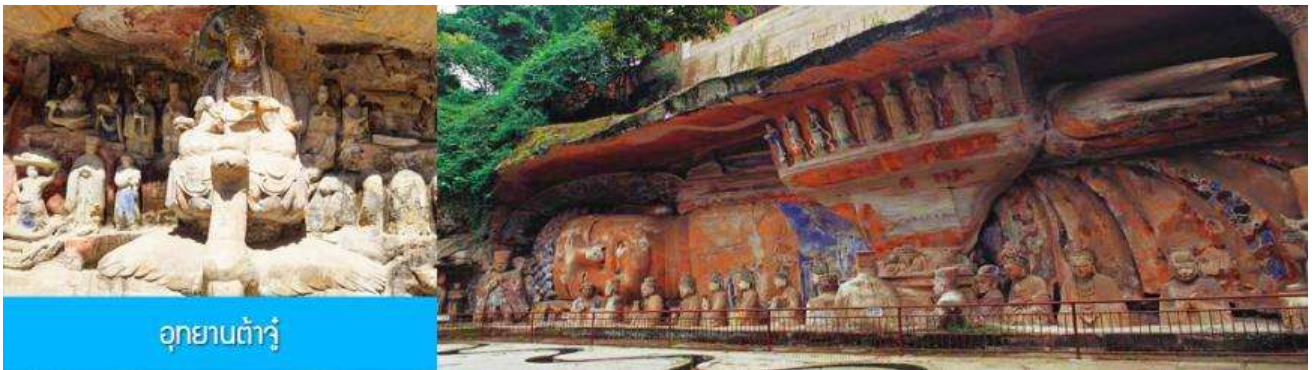

อุทยานต้าจู้

วันที่สี่
เช้า

อิสระเต็มวัน หรือเลือกซื้อ OPTIONAL TOUR แพคเกจเที่ยวชมอุทยานต้าจู้ แบบครึ่งวัน

รับประทานอาหารเช้า ณ ห้องอาหารของโรงแรม

หลังอาหารให้ท่านอิสระพักผ่อนในโรงแรมที่พัก หรือท่านสามารถเดินเล่น ซ้อปปิ้งย่านโรงแรม

อิสระอาหารมื้อกลางวัน และมีเย็น

หรือท่านสามารถเลือก ซื้อโปรแกรมเสริม OPTIONAL TOUR แพคเกจท่องเที่ยวอุทยานต้าจู้ครึ่งวัน

อัตราค่าบริการ 400 หยวนต่อท่าน (จำนวนผู้เข้าร่วมไม่ต่ำกว่า 10 ท่าน)

อัตราค่าบริการ รวม

-ค่ารถรับ ส่งจากโรงแรมไปยังอุทยานฯ

-ค่าบัตรเข้าชมอุทยาน

-ค่าน้ำเที่ยวของไกด์ท้องถิ่น

-ค่าอาหารกลางวัน (สุกี้หม่าล่าต้นตำหรับ)

พระพุทธรูปแกะสลักผาหินต้าจู้ เป็นโบราณสถานทางพุทธศาสนาที่ขึ้นชื่อของจีน ตั้งอยู่ในเขตต้าจู้ของเมืองฉง

ซึ่ง ประกอบด้วยพระพุทธรูปและสลักหินขนาดต่าง ๆ จำนวนกว่า 50,000 องค์ พื้นที่ในเขตต้าจู๋เริ่มมีการแกะสลักองค์พระพุทธรูปตั้งแต่ยุคปลายราชวงศ์ถัง กระทั่งถึงช่วงราชวงศ์ซิง ได้รับการขึ้นทะเบียนเป็นมรดกโลกทางวัฒนธรรมจาก UNESCO

พักที่ **BORRMAN HOTEL** โรงแรมระดับ 4 ดาวหรือเทียบเท่าในเมืองจงซิง



เมืองโบราณฉือชิว



ห้างกวงหวนช้อปปิ้งเซ็นเตอร์

วันที่ห้า เมืองจงซิง-เมืองโบราณฉือชิว-กวงหวนช้อปปิ้งคอมเพล็กซ์ –บินกลับกรุงเทพ (ดอนเมือง)

เช้า **รับประทานอาหารเช้า ณ ห้องอาหารของโรงแรม**

หลังอาหารนำท่านเที่ยวชม **เมืองโบราณ ฉือชิว 瓷器口古镇** สถานที่ท่องเที่ยวระดับ 4A ใจกลางเมืองจงซิง เมืองโบราณที่เริ่มสร้างขึ้นในยุคราชวงศ์ซิง ปัจจุบันมีอายุกว่า 1,000 ปี ที่นี่เคยเป็นแหล่งผลิตเครื่องลายครามชื่อดังในยุคราชวงศ์ซิง ซึ่งเป็นที่มาของคำว่า ฉือชิว (แปลว่าแหล่งผลิตเครื่องลายคราม) ท่านจะได้พบกับบ้านและอาคารโบราณเก่าแก่มากมาย และที่นี่ยังเป็นแหล่งรวมร้านค้าของที่ระลึก และร้านอาหารพื้นเมืองมากมาย ให้ท่านเดินชมและเก็บภาพจากมุมสวยๆ ทั่วเมืองโบราณได้ตามอัธยาศัย.....

จากนั้นนำท่านสู่ **ห้างกวงหวนช้อปปิ้งเซ็นเตอร์ 光环购物公园** ช้อปปิ้งคอมเพล็กซ์ที่ทันสมัยและโดดเด่นด้วยดีไซน์ที่ล้ำสมัย เป็นแลนด์มาร์คแห่งใหม่ใจกลางเมืองจงซิง บนพื้นที่ 420,000 ตารางเมตร ประกอบด้วยห้างสรรพสินค้าและช้อปปิ้งมอลล์ 170,000 ตารางเมตร และพื้นที่สำนักงาน 110,000 ตารางเมตร และพื้นที่ส่วนที่เป็นสวนหย่อมในร่ม อีกกว่า 70,000 ตารางเมตร ให้ท่านเพลิดเพลินกับการเดินชม ถ่ายภาพและช้อปปิ้งสินค้าพื้นเมืองและอื่น ๆ ตามอัธยาศัย....

เที่ยง **อิสระอาหารกลางวัน เพื่อสะดวกในการเดินเที่ยว ช้อปปิ้ง และชมอาหารพื้นเมืองตามอัธยาศัย**

จนควรแก่เวลา นำท่านเดินทางสู่สนามบินเมืองจงซิง และทำการเช็คอินก่อนบิน

17.45 น. เhierฟ้ากลับสู่ **กรุงเทพฯ** โดยสายการบิน **CHINA EXPRESS AIRLINES เที่ยวบินที่ G54695** (เที่ยวบินใช้เวลาบินประมาณ 3 ชั่วโมงเศษ) บริการอาหารและน้ำดื่มระหว่างเที่ยวบิน

19.45 น. เดินทางกลับถึง **ท่าอากาศยานดอนเมือง กรุงเทพฯ** โดยสวัสดิภาพ พร้อมความประทับใจ



อัตราค่าบริการ*เที่ยวเต็มสุข ไม่เข้าร้าน

วันเดินทาง	ราคาทัวร์/ท่าน พักห้องละ 2-3 ท่าน	ราคาทัวร์เด็ก/ท่าน	ราคา ห้องพัก เดี่ยว
เดือน มีนาคม 2568			
26 - 30 มีนาคม	19,900 16,900	19,900 16,900	4,500
เดือน เมษายน 2568			
2 - 6 เมษายน	19,900 16,900	19,900 16,900	4,500
9 - 13 เมษายน *วันหยุดสงกรานต์*	21,900 17,900	21,900 17,900	4,500
16 - 20 เมษายน	20,900 16,900	20,900 16,900	4,500
23 - 27 เมษายน	19,900 16,900	19,900 16,900	4,500
30 เมษายน - 4 พฤษภาคม *วันหยุด*	20,900 17,900	20,900 17,900	4,500
เดือน พฤษภาคม 2568			
7 - 11 พฤษภาคม *วันหยุด*	20,900	20,900	4,500
14 - 18 พฤษภาคม	19,900	19,900	4,500
21 - 25 พฤษภาคม	19,900	19,900	4,500
28 พฤษภาคม - 1 มิถุนายน	19,900	19,900	4,500
เดือน พฤษภาคม 2568			
4 - 8 มิถุนายน 68	19,900	19,900	4,500
11 - 15 มิถุนายน 68	19,900	19,900	4,500
18 - 22 มิถุนายน 68	19,900	19,900	4,500

อัตรานี้รวม

- ค่าตัวเครื่องบินไป-กลับ ชั้นประหยัด และ ค่าภาษีสนามบิน และน้ำหนักกระเป๋าโหลดใต้ท้องเครื่องท่านละ 23 กิโลกรัม
- ค่าโรงแรมที่พักตามรายการที่ระบุ (ห้องพักได้ 2 ท่าน ในกรณีที่เดินทางด้วยกัน 3 ท่าน ทางโรงแรมจัดห้องพักให้ท่านแบบ 2 เตียงและมีเตียงเสริมให้ท่าน 1 เตียง)
- ค่าเข้าชมสถานที่ต่างๆ ตามที่รายการทัวร์ระบุ
- ค่าอาหารและเครื่องดื่มตามที่รายการทัวร์ระบุ
- ค่ารถรับส่งระหว่างนำเที่ยวตามที่รายการระบุ

7. ค่าประกันอุบัติเหตุคุ้มครองในระหว่างการเดินทาง คุ้มครองในวงเงินท่านละ 1,000,000 บาท ค่ารักษาพยาบาลกรณีเกิดอุบัติเหตุวงเงินท่านละ 500,000 บาท ตามเงื่อนไขของกรมธรรม์

อัตรานี้ไม่รวม

1. ค่าน้ำหนักกระเป๋าเฉพาะส่วนที่เกินจาก 20 กิโลกรัมตามที่สายการบินกำหนด
2. ค่าธรรมเนียมในการทำหนังสือเดินทาง
3. ค่าใช้จ่ายส่วนตัวนอกเหนือจากที่รายการทัวร์ระบุ เช่น ค่าอาหารและเครื่องดื่มที่สั่งเพิ่มเอง, ค่าโทรศัพท์, ค่าเช่าพอกเก็ตไวไฟ ฯลฯ
4. ค่าทำใบอนุญาตที่กลับเข้าประเทศของคนต่างชาติหรือคนต่างด้าว
5. ค่าภาษีมูลค่าเพิ่ม 7% และค่าภาษีบริการหัก ณ ที่จ่าย 3% (กรณีต้องการใบกำกับภาษี)

6. ค่าทิปไกด์ คนขับรถ หัวหน้าทัวร์ 1,600 บาทต่อหนึ่งผู้เดินทาง

เงื่อนไขการจอง และยกเลิกทัวร์

1. แจ้งจำนวนผู้เดินทาง **พร้อมชำระเงินมัดจำงวดแรก ท่านละ 10,000.- บาท** ขึ้นอยู่กับโปรแกรมทัวร์ที่ท่านเลือกจอง หากท่านยกเลิกหลังการชำระค่ามัดจำแล้ว ทางบริษัทฯ ไม่สามารถคืนค่ามัดจำให้ท่านในทุกกรณี แต่ท่านสามารถหาผู้เดินทางใหม่มาใช้สิทธิ์แทนได้ โดยมีค่าเปลี่ยนชื่อตามที่สายการบินเป็นผู้กำหนด
2. ชำระค่าทัวร์ส่วนที่เหลือ ก่อนการเดินทาง 20 วัน หากท่านยกเลิกหลังการชำระค่าทัวร์ทั้งหมดแล้ว ทางบริษัทฯ ไม่สามารถคืนค่าทัวร์ทั้งหมด หรือบางส่วนให้ท่านในทุกกรณี แต่ท่านสามารถหาผู้เดินทางใหม่มาใช้สิทธิ์แทนได้ โดยเสียค่าใช้จ่ายบางส่วนเพิ่ม เช่น ค่าวีซ่าสำหรับผู้ที่มาแทนท่าน และค่าเปลี่ยนชื่อที่ต้องจ่ายให้กับสายการบิน
3. เมื่อท่านเลือกวันเดินทาง และได้วางเงินมัดจำ หรือค่าทัวร์ทั้งหมดแล้ว ท่านไม่สามารถเลื่อนการเดินทางได้ หรือเปลี่ยนโปรแกรมทัวร์ได้ การเลื่อนหรือเปลี่ยนโปรแกรมทัวร์เท่ากับการยกเลิกทัวร์ ซึ่งทางบริษัทฯ จะไม่สามารถคืนเงินค่าทัวร์ หรือเงินมัดจำทัวร์ให้ท่านได้

หมายเหตุ

1. บริษัทฯ มีสิทธิ์ที่จะเปลี่ยนแปลงรายละเอียดบางประการในทัวร์นี้ เมื่อเกิดเหตุสุดวิสัยจนไม่อาจแก้ไขได้
2. บริษัทฯ ไม่รับผิดชอบค่าเสียหายในเหตุการณ์ที่เกิดจากสายการบิน ภัยธรรมชาติ ไข้หวัดและอื่นๆ ที่อยู่นอกเหนือการควบคุมของทางบริษัทฯ หรือค่าใช้จ่ายเพิ่มเติมที่เกิดขึ้นทางตรงหรือทางอ้อม เช่น การเจ็บป่วย, การถูกทำร้าย, การสูญหาย, ความล่าช้า หรือจากอุบัติเหตุต่างๆ
3. หากท่านถอนตัวก่อนรายการท่องเที่ยวจะสิ้นสุดลง ทางบริษัทฯ จะถือว่าท่านสละสิทธิ์และจะไม่คืนเงินค่าบริการที่ท่านได้ชำระไว้แล้วไม่ว่ากรณีใดๆ ทั้งสิ้น
4. บริษัทฯ จะไม่รับผิดชอบต่อการห้ามออกนอกประเทศ หรือ ห้ามเข้าประเทศ อันเนื่องมาจากมีสิ่งผิดกฎหมาย หรือเอกสารเดินทางไม่ถูกต้อง หรือ การถูกปฏิเสธในกรณีอื่นๆ

5. รายการทัวร์นี้เป็นเพียงข้อเสนอที่ต้องได้รับการยืนยันจากบริษัทฯ อีกครั้งหนึ่ง หลังจากได้รับการยืนยันที่นั่งจากสายการบิน และโรงแรมที่พักในต่างประเทศเป็นที่เรียบร้อยแล้ว แต่อย่างไรก็ตามรายการนี้อาจเปลี่ยนแปลงได้ตามความเหมาะสม
6. มัคคุเทศก์ พนักงาน และตัวแทนของบริษัทฯ ไม่มีสิทธิ์ในการให้คำสัญญาใดๆ ทั้งสิ้นแทนบริษัทฯ นอกจากนี้เอกสารลงนามโดยผู้มีอำนาจของบริษัทฯ กำกับเท่านั้น
7. หากไม่สามารถไปเที่ยวในสถานที่ที่ระบุในโปรแกรมได้ อันเนื่องมาจากธรรมชาติ ความล่าช้า และความผิดพลาดจากทางสายการบิน บริษัทฯ จะไม่มีการคืนเงินใดๆ ทั้งสิ้น แต่ทั้งนี้ทางบริษัทฯ จะจัดหาสถานที่ท่องเที่ยวอื่น ๆ มาทดแทน โดยขอสงวนสิทธิ์การเจ้าหน้าที่โดยไม่แจ้งให้ทราบล่วงหน้า
8. เมื่อท่านออกเดินทางไปกับคณะแล้ว ท่านงดการใช้บริการรายการใดรายการหนึ่ง หรือไม่เดินทางพร้อมคณะถือว่าท่านละสิทธิ์ ไม่อาจเรียกร้องค่าบริการ และเงินมัดจำคืน ไม่ว่ากรณีใดๆ ทั้งสิ้น
9. ในกรณีที่ลูกค้าต้องซื้อตั๋วโดยสารรถทัวร์ หรือเครื่องบินภายในประเทศล่วงหน้า กรุณาติดต่อเจ้าหน้าที่ของบริษัทฯ พร้อมขอคำยืนยันว่ากรุ๊ปสามารถออกเดินทางได้หรือไม่ มิเช่นนั้นทางบริษัทฯ จะไม่รับผิดชอบค่าใช้จ่ายใดๆ ทั้งสิ้น

หนังสือเดินทางที่ไม่สามารถใช้เดินทางได้

- หนังสือเดินทางที่มีอายุเหลือไม่ถึง 6 เดือน หมายถึงหนังสือเดินทางที่ใกล้จะหมดอายุ หากนับจากวันที่ต้องใช้เดินทางจนถึงวันหมดอายุ ถ้าน้อยกว่า 6 เดือนถือว่าใช้เดินทางไม่ได้ ท่านต้องไปทำเล่มใหม่ทันที
- หนังสือเดินทางที่ชำรุด หมายถึงหนังสือเดินทางที่มีส่วนใดส่วนหนึ่งขาดหายหรือชำรุด เช่น หน้าแรกที่มีรูปและรายละเอียดของผู้เดินทางมีรอยฉีกขาด หรือขาดขีด หรือมีการแต้มน้ำหรือหมึกจนทำให้ไม่สามารถมองเห็นรายละเอียดได้ครบถ้วน หน้าในเล่มหนังสือเดินทางขาดหายทั้งหน้า หรือบางส่วน ใช้กาวยึดหน้าใดหน้าหนึ่งในเล่มจนไม่สามารถเปิดดูรายละเอียดได้ ส่วนถือว่าเป็นหนังสือเดินทางชำรุดที่ไม่สามารถใช้เดินทางได้

หมายเหตุ เพื่อหลีกเลี่ยงข้อผิดพลาดในเรื่องเอกสารการเดินทาง ซึ่งอาจยังผลให้ผู้เดินทางไม่สามารถเดินทางตามกำหนดได้ กรุณาส่งหนังสือเดินทางเล่มจริงของผู้เดินทางมาให้บริษัทฯ ตรวจสอบและจัดเตรียมแบบฟอร์มเข้า ออกประเทศให้เรียบร้อยแล้ว เจ้าหน้าที่จะคืนหนังสือเดินทางให้ท่านที่สนามบินในวันเดินทาง สำหรับท่านผู้เดินทางที่ถือหนังสือเดินทางติดตัวไปสนามบินในวันเดินทาง กรุณาตรวจเช็คอีกครั้งก่อนเดินทางไปสนามบิน ว่าไม่หยิบผิดเล่ม ไม่หมดอายุ และไม่ชำรุด บริษัทฯ จะไม่รับผิดชอบใดๆ หากหนังสือเดินทางของท่านมีปัญหาดังกล่าวจนทำให้ท่านเดินทางไม่ได้