



089-659-1717

Office 095-659-1717

H2otour59@gmail.com

309/167 คอนโดลุมพินี ซิวว ชะอำ ต.ชะอำ อ.ชะอำ จ.เพชรบุรี 76120



ใบอนุญาตเลขที่ 11/08185



@h2otour59

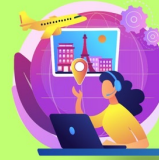

2024

G8CSX-FD002



บินตรง
ฉางซา

จางเจียเจีย



เทียนเหมินชาน ล่องทะเลสาบเป่าเฟิ่งหู

4 วัน 3 คืน



ล่องเรือทะเลสาบเป่าเฟิ่งหู



ถนนคนเดินหวงชิ่งลู่

- ซ้อปิ้งสุดมันส์ ณ ถนนคนเดินหวงชิ่งลู่
- เอาใจสายจุ่มกับ CHANGSHA IFC x POPMART
- พิพิธภัณฑ์ประวัติศาสตร์จางเจียเจีย
- พิพิธภัณฑ์จิตรกรรมภาพวาดทราย



POP MART

27-30, 28-31 มี.ค. / 29 มี.ค.-01 เม.ย. 68
 04-07, 13-16, 18-21, 19-22, 24-27, 25-28, 26-29 เม.ย. 68
 02-05, 09-12, 10-13, 15-18, 16-19, 17-20, 22-25, 23-26, 24-27 พ.ค. 68
 29 พ.ค.-01 มิ.ย. 68 / 30 พ.ค.-02 มิ.ย. 68 / 31 พ.ค.-03 มิ.ย. 68
 01-04, 06-09, 12-15, 13-16, 19-22, 20-23, 26-29, 27-30 มิ.ย. 68
 04-07, 09-12, 10-13, 25-28, 26-29 ก.ค. 68

เริ่มต้น

12,888

บินตรงฉางซา จางเจียเจี๋ย เทียนเหมินซาน ล่องทะเลสาบเป่าเฟิงหู 4 วัน 3 คืน โดย ไทย แอร์เอเชีย (FD)

 <p>DMK •-----• CSX</p> <table border="1" style="width: 100%; background-color: white; color: black; text-align: center;"> <tr> <td style="width: 33%;">เที่ยวบิน</td> <td style="width: 33%;">เวลาออก</td> <td style="width: 33%;">เวลาถึง</td> </tr> <tr> <td>FD480</td> <td>08:25</td> <td>12:10</td> </tr> </table>	เที่ยวบิน	เวลาออก	เวลาถึง	FD480	08:25	12:10	 <p>CSX •-----• DMK</p> <table border="1" style="width: 100%; background-color: white; color: black; text-align: center;"> <tr> <td style="width: 33%;">เที่ยวบิน</td> <td style="width: 33%;">เวลาออก</td> <td style="width: 33%;">เวลาถึง</td> </tr> <tr> <td>FD481</td> <td>12:55</td> <td>15:05</td> </tr> </table>	เที่ยวบิน	เวลาออก	เวลาถึง	FD481	12:55	15:05
เที่ยวบิน	เวลาออก	เวลาถึง											
FD480	08:25	12:10											
เที่ยวบิน	เวลาออก	เวลาถึง											
FD481	12:55	15:05											

วัน	โปรแกรมท่องเที่ยว	เช้า	เที่ยง	ค่ำ	ที่พัก
1	กรุงเทพฯ (ดอนเมือง) – ฉางซา (ท่าอากาศยานนานาชาติฉางซา หวงฮั่ว) (FD480 : 08:25-12:10) - ถนนคนเดินหวังชิงลู่ - ดิ๊กเหวินเหอโฮ้อยู่ – IFS x POPMART – จางเจียเจี๋ย		<input checked="" type="checkbox"/>	<input checked="" type="checkbox"/>	METROPOLO JINJIANG ZHANGJIAJIE หรือเทียบเท่าระดับ 4 ดาว ***มาตรฐานประเทศจีน***
2	ผลิตภัณฑ์สมุนไพรจีน - ภาพวาดทราย - ผลิตภัณฑ์ใบชาเขาเทียนเหมินซาน (รวมกระเช้าขึ้นลง) - ระเบียบแก้ว - บันไดเลื่อน 999 ชั้น - ถ้ำประตูสวรรค์ OPTIONAL SHOW : โชว์จิ้งจอกขาว ท่านละ 400 หยวน	<input checked="" type="checkbox"/>	<input checked="" type="checkbox"/>	<input checked="" type="checkbox"/>	METROPOLO JINJIANG ZHANGJIAJIE หรือเทียบเท่าระดับ 4 ดาว ***มาตรฐานประเทศจีน***
3	ศูนย์สุขภาพแอนไอออนและผลิตภัณฑ์เครื่องนอน ยางพารา – ล่องเรือทะเลสาบเป่าเฟิงหู - ผลิตภัณฑ์อัญมณีหยก - ฉางซา OPTIONAL TOUR : เขาวงตาร ท่านละ 700 หยวน OPTIONAL TOUR : สะพานแก้ว ท่านละ 400 หยวน	<input checked="" type="checkbox"/>	<input checked="" type="checkbox"/>	<input checked="" type="checkbox"/>	TINGBO HOTEL CHANGSHA หรือเทียบเท่าระดับ 4 ดาว ***มาตรฐานประเทศจีน***
4	ฉางซา (ท่าอากาศยานนานาชาติฉางซา หวงฮั่ว) - กรุงเทพฯ (ดอนเมือง) (FD481 : 12:55 - 15:05)	<input checked="" type="checkbox"/>			

อัตราค่าบริการและเงื่อนไขรายการท่องเที่ยว

วันเดินทาง	ผู้ใหญ่ พัก 2-3 ท่าน ท่านละ	ราคาทัวร์เด็ก (ตั้งแต่ 2 ขวบ-18 ปี)	พักเดี่ยว เพิ่มท่านละ
27 - 30 มี.ค. 68	13,888.-	16,888.-	3,000.-
28 - 31 มี.ค. 68	13,888.-	16,888.-	3,000.-
29 มี.ค. - 1 เม.ย. 68	13,888.-	16,888.-	3,000.-
04 - 07 เม.ย. 68	15,888.-	18,888.-	3,000.-
13 - 16 เม.ย. 68	17,888.-	20,888.-	3,000.-
18 - 21 เม.ย. 68	13,888.-	16,888.-	3,000.-
19 - 22 เม.ย. 68	13,888.-	16,888.-	3,000.-
24 - 27 เม.ย. 68	13,888.-	16,888.-	3,000.-
25 - 28 เม.ย. 68	12,888.-	15,888.-	3,000.-
26 - 29 เม.ย. 68	12,888.-	15,888.-	3,000.-
02 - 05 พ.ค. 68	14,888.-	17,888.-	3,000.-
09 - 12 พ.ค. 68	12,888.-	15,888.-	3,000.-
10 - 13 พ.ค. 68	12,888.-	15,888.-	3,000.-
15 - 18 พ.ค. 68	12,888.-	15,888.-	3,000.-
16 - 19 พ.ค. 68	12,888.-	15,888.-	3,000.-
17 - 20 พ.ค. 68	12,888.-	15,888.-	3,000.-
22 - 25 พ.ค. 68	12,888.-	15,888.-	3,000.-

23 – 26 พ.ค. 68	12,888.-	15,888.-	3,000.-
24 – 27 พ.ค. 68	12,888.-	15,888.-	3,000.-
29 พ.ค. – 1 มิ.ย. 68	12,888.-	15,888.-	3,000.-
30 พ.ค. – 2 มิ.ย. 68	12,888.-	15,888.-	3,000.-
31 พ.ค. – 3 มิ.ย. 68	12,888.-	15,888.-	3,000.-
01 – 04 มิ.ย. 68	12,888.-	15,888.-	3,000.-
06 – 09 มิ.ย. 68	12,888.-	15,888.-	3,000.-
12 – 15 มิ.ย. 68	12,888.-	15,888.-	3,000.-
13 – 16 มิ.ย. 68	12,888.-	15,888.-	3,000.-
19 – 22 มิ.ย. 68	12,888.-	15,888.-	3,000.-
20 – 23 มิ.ย. 68	12,888.-	15,888.-	3,000.-
26 – 29 มิ.ย. 68	12,888.-	15,888.-	3,000.-
27 – 30 มิ.ย. 68	12,888.-	15,888.-	3,000.-
04 – 07 ก.ค. 68	13,888.-	16,888.-	3,000.-
09 – 12 ก.ค. 68	13,888.-	16,888.-	3,000.-
10 – 13 ก.ค. 68	13,888.-	16,888.-	3,000.-
25 – 28 ก.ค. 68	13,888.-	16,888.-	3,000.-
26 – 29 ก.ค. 68	13,888.-	16,888.-	3,000.-
<p>ราคาทัวร์ข้างต้นยังไม่รวมค่าทิปมัคคุเทศก์ท้องถิ่นและคนขับรถ 1,500 บาท/ท่าน/ทริป หน้าทัวร์ที่ดูแลคณะจากเมืองไทยตามความพึงพอใจในการบริการ เนื่องจากรายการทัวร์มีการโปรโมตสินค้าท้องถิ่น หากท่านไม่ต้องการเข้าร้านช้อปปิ้ง ขออนุญาตเก็บค่าใช้จ่ายเพิ่มท่านละ 1,000 หยวน หรือ 5,000 บาท</p>			

วันแรก กรุงเทพฯ (ดอนเมือง) – ฉางซา (ท่าอากาศยานนานาชาติฉางซา หวงฮัว) (FD480 : 08:25-12:10) - ถนนคนเดินหวงซิงลู่ - ตึกเหวินเหอโฮ่ยว่ – IFC x POPMART – จางเจี๋ยเจี๋ย

04.30 น. พร้อมกันที่ ท่าอากาศยานดอนเมือง อาคารผู้โดยสารระหว่างประเทศ ชั้น 3 ประตู 1-2 เคาน์เตอร์ **สายการบินไทย แอร์เอเชีย (FD) รวมน้ำหนักกระเป๋า 20 กิโลกรัม/ท่านละ 1 ใบ** โดยมีเจ้าหน้าที่คอยให้การต้อนรับและอำนวยความสะดวกตรวจเช็คสัมภาระและเอกสารการเดินทางให้กับทุกท่าน

08.25 น. ออกเดินทางสู่ **ฉางซา** โดย สายการบิน **ไทย แอร์เอเชีย** เที่ยวบินที่ **FD480**
ไม่มีอาหารบนเครื่อง // น้ำหนักสัมภาระ 20 ก.ก.

สายการบิน แอร์เอเชีย มีนโยบายการเลือกซื้อที่นั่งและอาหารเพิ่มเติมดังนี้

1. การซื้ออาหารบนเครื่อง

ท่านสามารถเลือกซื้ออาหารบนเครื่องได้ กรุณาสอบถามรายการอาหารและราคาก่อนทุกครั้ง ทั้งนี้ในแต่ละเที่ยวบินจะมีการเตรียมอาหารที่แตกต่างกัน โดยมีสายการบินเป็นผู้ดูแล

2. การซื้อน้ำหนักกระเป๋าเพิ่ม

สายการบินมีนโยบาย ขายน้ำหนักสัมภาระเพิ่มเติม เริ่มต้นที่ 5 กิโลกรัม

เพิ่ม 5 กิโลกรัม รวมน้ำหนักกระเป๋าเป็น 25 กก. ราคา 1,000 บาท/ท่าน/เที่ยวบิน

เพิ่ม 10 กิโลกรัม รวมน้ำหนักกระเป๋าเป็น 30 กก. ราคา 1,600 บาท/ท่าน/เที่ยวบิน

เพิ่ม 20 กิโลกรัม รวมน้ำหนักกระเป๋าเป็น 40 กก. ราคา 2,500 บาท/ท่าน/เที่ยวบิน

**** ราคาดังกล่าวเป็นการระบุคร่าวๆ ทั้งนี้อาจมีการเปลี่ยนแปลง โดยขึ้นอยู่กับสายการบินเป็นผู้กำหนด ****

3. ที่นั่ง Hot Seat หรือการเลือกที่นั่งเอง

ที่นั่งบริเวณด้านหน้าของเครื่องบินและแถวประตูทางออกฉุกเฉิน ที่นั่ง Hot Seat มีความห่างระหว่างแถว 29 นิ้ว และมีขนาดกว้าง 16-17 นิ้ว สามารถนั่งเหยียดขาได้อย่างเต็มที่ด้วยพื้นที่วางขาขนาด 20.3 นิ้ว สำหรับที่นั่งในแถวแรกและแถวประตูทางออกฉุกเฉิน นอกจากนี้ท่านสามารถเลือกซื้อที่นั่งได้ ไม่ว่าจะ เป็น ริมทางเดิน ริมหน้าต่าง โดยที่แต่ละที่นั่งจะมีราคาแตกต่างกันออกไป

**** การซื้อที่นั่งจะไม่มีการล็อคที่นั่งล่วงหน้า ****

หมายเหตุ ในการซื้อบริการเพิ่ม กรุณาสอบถามและราคาก่อนทุกครั้ง ที่นั่งและอาหารจะการันตีก็

ต่อเมื่อได้รับการชำระเงินและยืนยันจากสายการบินเท่านั้น ทั้งนี้การซื้อบริการเสริมจะต้อง

ดำเนินการอย่างน้อย 3 วันหรือ 72 ชั่วโมงก่อนการเดินทางเท่านั้น กรุณาสอบถามจากเจ้าหน้าที่ที่ท่านทำการจองอีกครั้ง

12.10 น. เดินทางถึง **ท่าอากาศยานนานาชาติสนามบินฉางซา หวงฮั่ว** จากนั้นนำท่านผ่านขั้นตอนตรวจคนเข้าเมือง หลังจากนำท่านรับกระเป๋าสัมภาระ

กลางวัน **รับประทานอาหารกลางวัน ณ ภัตตาคาร (มือที่ 1)**

บ่าย นำท่านเดินทางสู่ **ย่านถนนคนเดินหวงซิงลู** ย่านการค้าที่คึกคักและทันสมัยที่สุดของมณฑล ศูนย์รวมสินค้าแบรนด์ดังทั้งแบรนด์จีนและต่างประเทศ เซ็คอิน ณ **ตึกเหวินเทอโฮยว** แหล่งท่องเที่ยวสไตล์วินเทจที่จำลองบรรยากาศจากเมื่อยุค 1970-1980 หวนรำลึกถึงความหลัง ทั้งยังมีร้านอาหาร ของฝาก ราคา ย่อมเยาให้เลือกทานอีกด้วย นำท่านแวะจุ่มและช้อปปิ้ง ณ **POP MART** อาร์ททอยสุดฮิต ที่มีคอลเล็คชั่นมากมายนับไม่ถ้วนไม่ว่าจะเป็น ลากูนู มอลลี่ Dimoo และอีกมากมาย



จากนั้นเดินทางสู่ **เมืองจางเจียเจีย (ระยะทาง 317 ก.ม. ใช้เวลาเดินทาง 4 ชั่วโมง)** เมืองแห่งป่าไม้และธรรมชาติ 1 ใน 5 เมืองแห่งการท่องเที่ยวและสัญลักษณ์แห่งการท่องเที่ยวของจีนที่โด่งดังไปทั่วโลก ไม่ว่าจะ เป็นเขาอวตาร เขาเทียนเหมินซาน และแหล่งท่องเที่ยวต่างๆ อีกมากมาย

ค่ำ **รับประทานอาหารค่ำ ณ ภัตตาคาร (มือที่ 2)**

สมควรแก่เวลานำท่านเดินทางเข้าที่พัก

ที่พัก **METRO POLO JINJIANG หรือเทียบเท่าระดับ 4 ดาว (มาตรฐานประเทศจีน)**

วันที่สอง **ผลิตภัณฑ์สมุนไพรจีน - ภาพวาดทราย - ผลิตภัณฑ์ใบชา เขาเทียนเหมินซาน (รวมกระเช้าขึ้นลง) - ระเบียบแก้ว - บันไดเลื่อน 999 ชั้น - ถ้ำประตูสวรรค์**

OPTIONAL SHOW : โชว์จิ้งจอกขาว ท่านละ 400 หยวน

เช้า **รับประทานอาหารเช้า ณ ห้องอาหารของโรงแรม (มื้อที่ 3)**

แวะชมสินค้าท้องถิ่น **สมุนไพรจีน** หนึ่งในนวัตกรรมระดับโลกที่หลอมรวมภูมิปัญญาด้านสมุนไพรจีนกว่า 4,000 ปี กับเทคโนโลยีการแพทย์สมัยใหม่ที่ได้รับการยอมรับทั่วโลก ชมผลิตภัณฑ์ยอดนิยม อาทิ บัวหิมะ ถั่งเช่า และสมุนไพรอื่นๆ อีกมากมาย ซึ่งช่วยส่งเสริมสุขภาพและคุณภาพชีวิตให้ดียิ่งขึ้น

นำท่านชม **จิตรกรรมภาพวาดทราย** หรือ จิวินเชิงฮวาเยียน สถานที่ซึ่งจัดแสดงภาพวาดของ หลี่จิวินเชิง ซึ่งเป็นผู้ที่ริเริ่มศิลปะแบบใหม่ที่เรียกกันว่า จิตรกรรม ภาพเม็ดทราย ที่ใช้วัสดุธรรมชาติ เช่น กรวดสี เม็ดทราย กิ่งไม้ หิน ฯลฯ มาจัดแต่งเป็นภาพทิวทัศน์ จิตรกรรมที่รังสรรค์ขึ้นมา ล้วนได้รับรางวัลและการยกย่องมากมายหลายปีซ้อน จนเป็นที่เลื่องลือไปทั่วโลก



แวะชมสินค้า **โรงน้ำชาและศูนย์ใบชา** ตัดไม้กับศาสตร์แห่งชา ตั้งแต่กระบวนการปลูก หมัก ชง และธรรมเนียมการดื่มน้ำชาของจีนที่สืบทอดจากตำนานเทพเจ้าเสินหนง ยามดื่มก็สดชื่น ยามห่างไกลก็ยังถวิลหาพบกับสุดยอดใบชาจากทั่วประเทศ ไม่ว่าจะเป็น ชาขาว ชาผู้เออร์ ชาเขียว ชาอู่หลง และชาหลงจิ่ง ให้คุณได้ลิ้มรสความละมุนลิ้นและเลือกซื้อกลับไปสัมผัสความหอมกรุ่นอย่างจุใจ

กลางวัน **รับประทานอาหารกลางวัน ณ ภัตตาคาร (มื้อที่ 4)**

นำเดินทางสู่ **เขาประตูสวรรค์เทียนเหมินซาน** เป็น 1 ใน 4 ของ ภูเขาที่สวยงามที่สุดของจีน มีเอกลักษณ์เป็นประตูสวรรค์ที่สร้างขึ้นโดยธรรมชาติ ประตูนี้อมีความสูง 131.5 เมตร ความกว้าง 57 เมตร ความลึก 60 เมตร และเป็นภูเขาศักดิ์สิทธิ์ ตามตำนานในยุค 3 ก๊ก ภูเขาแห่งนี้เกิดแผ่นดินถล่ม บังเกิดเป็นถ้ำเสมือนประตู ยามนั้น ชุนฮิว โอรสของขุนกวนแห่งอ๊กก็ได้มาเยือน ณ ถ้ำแห่งนี้และบังเกิดแสงสี ปาฏิหาริย์อันเชื่อว่าเป็นลางดี จึงขนานนามว่าถ้ำประตูสวรรค์ เพื่อรำลึกถึงนิมิตจากสวรรค์ครานั้น จากนั้นนำท่านสวมผ้าห่มรองเท้า

*****หมายเหตุ**

กรณีที่กระเช้าหรือรถอุทยานหรือบันไดเลื่อนปิดปรับปรุงเนื่องจากซ่อมบำรุงหรือจากสภาพอากาศ ทั้งนี้เพื่อความปลอดภัยของลูกค้า ทางบริษัทฯ จะจัดโปรแกรมอื่นมาทดแทนให้หรือเปลี่ยนแปลงตามความเหมาะสมอย่างใดอย่างหนึ่ง และในส่วนการนั่งรถของอุทยานขึ้นไปบนถ้ำประตูสวรรค์ หาการถของ

อุทยานไม่สามารถขึ้นไปถ้าประตูสวรรค์ได้ ทางบริษัทฯ ขอสงวนสิทธิ์ไม่คืนเงินใดๆทั้งสิ้น โดยยึดตามประกาศจากทางอุทยานเป็นสำคัญโดยที่ไม่แจ้งให้ทราบล่วงหน้า

สัมผัสความหวาดเสียวของ **ระเบียงแก้ว** ที่ตั้งและยาวที่สุดของจีน อิงแนบภูเขา ยาวพาดท่ามกลางฉากหลังของก้อนเมฆและม่านหมอก จากนั้น นำท่านเดินลง **บันไดเลื่อน** 999 ขั้น ยาม 12 ช่วง ด้วยความยาวกว่า 897 เมตร สู่ **ประตูสวรรค์** ถ่ายรูปชมความงามของภูเขาหินคาสต์อันโด่งดังของจีน ซึ่งเคยมีชาวรัสเซียได้ขับเครื่องบินเล็กลอดผ่านช่องภูเขาประตูสวรรค์มาแล้วเป็นสถานที่ที่น่าสนใจจากชาวต่างชาติอีกแห่งหนึ่ง จากนั้นนำท่านอิสระถ่ายรูปตามอัธยาศัย



คำ รับประทานอาหารค่ำ ณ ภัตตาคาร (เมื่อที่ 5)

***** Option Show โชว์จิ้งจอกขาว ราคาท่านละ 400 หยวน หากท่านใดสนใจ สามารถสอบถามเพิ่มเติมและชำระเงินได้ที่ไกด์ท้องถิ่นหรือหัวหน้าทัวร์**

การแสดงที่ถือว่าครบครันด้วยอารมณ์ต่าง ๆ ชวนให้เคลิบเคลิ้มไปกับการแสดง เป็นการแสดงบทรเกี่ยวกับความรักของนางพญาจิ้งจอกขาวที่มีต่อชายผู้เป็นที่รัก ต้องพลัดพรากจากกันทั้งที่ยังรักกัน ถือเป็นบทตำนานแห่งความรักที่น่ายอกย่องยิ่งนัก ท่านจะเพลิดเพลินไปกับการแสดงจนลืมกระพริบตา ยิ่งใหญ่กว่าโชว์หลิขานเจี๋ยที่หยางซั่ว ด้วยนักแสดงคุณภาพกว่า 600 คน แสดงภายใต้สะพานคู่เชื่อมเขาสองลูก สะพานคู่รักใต้ห้ำ อลังการกว่าโชว์ใดใดที่ท่านเคยสัมผัสมา

ขอความกรุณาซื้ออัปชั่นเพิ่มเติมผ่านไกด์หรือหัวหน้าทัวร์เท่านั้น เพื่อความสะดวกในการจัดการ และความปลอดภัยของท่าน หากมีการซื้ออัปชั่นนอกเหนือจากที่กำหนด ทางบริษัทฯ ขอเรียนว่า

อาจไม่สามารถรับประกันขอบในกรณีที่เกิดอุบัติเหตุหรือเหตุการณ์อื่นๆ ที่อยู่นอกเหนือข้อตกลงได้
***** ในกรณีที่ท่านไม่ต้องการซื้ออัปชั่นเพิ่มเติม บริษัทจะจัดให้คนขับรถพาท่านเข้าสู่ที่พักล่วงหน้า เพื่อพักผ่อนตามอัธยาศัย**

สมควรแก่เวลานำท่านเดินทางสู่ที่พัก

ที่พัก

METRO POLO JINJIANG หรือเทียบเท่าระดับ 4 ดาว (มาตรฐานประเทศจีน)

วันที่สาม

ศูนย์สุขภาพแอนไอออนและผลิตภัณฑ์เครื่องนอนยางพารา – ล่องเรือทะเลสาบเป่าเฟิงหู - ผลิตภัณฑ์อัญมณีหยก - ฉางซา

OPTIONAL TOUR : เขาหวาดาร ท่านละ 700 หยวน

OPTIONAL TOUR : แกรนด์แคนยอนจางเจียเจีย ท่านละ 400 หยวน

เช้า

รับประทานอาหารเช้า ณ ห้องอาหารของโรงแรม (มีที่ 6)

นำท่านแวะชม **ผลิตภัณฑ์แอนไอออนและสินค้าเครื่องนอนยางพารา** สินค้าเพื่อสุขภาพที่มาพร้อมเทคโนโลยีล้ำสมัย และออกแบบตามหลักกายภาพศาสตร์โดยเฉพาะ นอกจากนี้จะช่วยเสริมสุขภาพการนอนหลับแล้ว ยังมอบความสบายและรองรับสรีระได้อย่างสมบูรณ์แบบ



นำท่าน **ล่องเรือทะเลสาบเป่าเฟิงหู** ล่องเรือชมวิวทิวทัศน์ของเทือกเขา ท่ามกลางสายน้ำและม่านหมอก สัมผัสกับธรรมชาติอันงดงาม ความเขียวขจีของป่าไม้ อากาศที่บริสุทธิ์ น้ำที่ใสสะอาด และภูเขาหินรูปร่างแปลกตา ในบางช่วงเวลากลางจะมีชาวฉู่เจีย มาร้องเพลงขับขานให้ฟังอีกด้วย

Option Tour : แกรนด์แคนยอนจางเจี๋ยเจี๋ย 400 หยวน

แกรนด์แคนยอนจางเจี๋ยเจี๋ย ที่หากไม่ได้มาเยือนแล้วจะเหมือนไม่ได้มาจางเจี๋ยเจี๋ย นำท่านสวมรองเท้าผ้า แล้วหวาดเสียวไปกับการข้าม สะพานแก้ว ข้ามหุบเขาที่ยาวที่สุดในโลก มองไปเห็นเบื้องล่างจากความสูงนับร้อยเมตร ด้วยความโล่งของกระจกที่ทำให้รู้สึกเหมือนเดินอยู่บนอากาศเลยทีเดียว นำท่าน นั่งบอลลูนเทียมและสวมใส่แว่น VR ชมภาพยนตร์ 4 มิติ ที่ตอบสนองประสาทสัมผัสทั้ง 4 ไม่ว่าจะเป็น รูป รส เสียง และสัมผัสของบอลลูนที่ให้ความรู้สึกเหมือนนั่งอยู่บนบอลลูนจริงๆ

ขอความกรุณาซื้ออัปชั่นเพิ่มเติมผ่านไกด์หรือหัวหน้าทัวร์เท่านั้น เพื่อความสะดวกในการจัดการ และความปลอดภัยของท่าน หากมีการซื้ออัปชั่นนอกเหนือจากที่กำหนด ทางบริษัทขอเรียนว่า อาจไม่สามารถรับประกันอุบัติเหตุหรือเหตุการณ์อื่นๆ ที่อยู่นอกเหนือข้อตกลงได้
***** ในกรณีที่ท่านไม่ต้องการซื้ออัปชั่นเพิ่มเติม บริษัทจะจัดให้คนขับรถพาท่านเข้าสู่ที่พักล่วงหน้า เพื่อพักผ่อนตามอัธยาศัย**



กลางวัน **รับประทานอาหารกลางวัน ณ ภัตตาคาร (มื้อที่ 7)**

บ่าย นำท่านชมสินค้าท้องถิ่น มรดกอันล้ำค่าของจีน **อัญมณีหยก** สัมผัสความงดงามจากแร่ธาตุธรรมชาติที่รังสรรค์เป็นหยกสีเขียวอันทรงคุณค่า ชมชิ้นงานแกะสลักสุดประณีต เช่น ฝีเซี่ยเย่เรียกทรัพย์ กำไลนำโชค สร้อยคอเสริมบารมี และอีกมากมาย หยกยังเป็นที่นิยมในหมู่นักธุรกิจจากไทย ฮองกง มาเลเซีย และสิงคโปร์ ซึ่งนำไปเสริมดวงและเกื้อหนุนธุรกิจจนรุ่งเรือง



Option Tour : เขาวงตาร 700 หยวน

ความงามที่หาที่ใดเปรียบไม่ได้ **เขาวงตาร (Avatar Mountain)** เขาเทียนจื่อซาน หรือ เขาจักรพรรดิ หรือ ที่คนไทยรู้จักกันในนามหุบเขาวงตาร ตั้งอยู่ในเขต “อุทยานแห่งชาติจางเจียเจี้ย” (The Zhangjiajie National Forest) เดินทางโดยขึ้นลิฟท์แก้วไปหลงสู่ยอดเขา จะได้ชมความงามของทิวทัศน์ที่สุด ตื่นตา ตื่นใจกับยอดเขาสูงชันนี้โด่งดังจากเสาหินสูงตระหง่านที่ปกคลุมด้วยพืชพรรณ ซึ่งคล้ายกับภูเขาที่ลอยอยู่บนดาวเคราะห์ Pandora ในภาพยนตร์เรื่อง Avatar ปี 2009 และ Avatar: The Way of Water ปี 2022

ขอความกรุณาซื้ออัปชั่นเพิ่มเติมผ่านไกด์หรือหัวหน้าทัวร์เท่านั้น เพื่อความสะดวกในการจัดการ และความปลอดภัยของทุกท่าน หากมีการซื้ออัปชั่นนอกเหนือจากที่กำหนด ทางบริษัทขอเรียนว่า อาจไม่สามารถรับผิดชอบในกรณีที่เกิดอุบัติเหตุหรือเหตุการณ์อื่นๆ ที่อยู่นอกเหนือข้อตกลงได้

จากนั้นนำท่านเดินทางกลับสู่ **ฉางซา** (ระยะทาง 317 ก.ม. ใช้เวลาเดินทาง 4.5 ชั่วโมง)

ค่ำ **รับประทานอาหารค่ำ ณ ภัตตาคาร (มื้อที่ 8)**

สมควรแก่เวลานำท่านเดินทางสู่ที่พัก

ที่พัก **CHANGSHA TINGBO HOTEL หรือเทียบเท่าระดับ 4 ดาว (มาตรฐานประเทศจีน)**

วันที่สี่ **ฉางซา (ท่าอากาศยานนานาชาติฉางซา หวงฮั่ว) - กรุงเทพฯ (ดอนเมือง) (FD481 : 12:55 - 15:05)**

เช้า **รับประทานอาหารเช้า ณ ห้องอาหารของโรงแรม (มื้อที่ 9)**

สมควรแก่เวลานำท่านเดินทางสู่ **ท่าอากาศยานนานาชาติสนามบินฉางซา หวงฮั่ว**

12.55 น. **เดินทางกลับ กรุงเทพฯ (สนามบินดอนเมือง) โดยสายการบิน ไทย แอร์เอเชีย เที่ยวบินที่ FD481**

ไม่มีอาหารบนเครื่อง // น้ำหนักสัมภาระ 20 ก.ก.

สายการบิน แอร์เอเชีย มีนโยบายการเลือกซื้อที่นั่งและอาหารเพิ่มเติมดังนี้

1. การซื้ออาหารบนเครื่อง

ท่านสามารถเลือกซื้ออาหารบนเครื่องได้ กรุณาสอบถามรายการอาหารและราคาก่อนทุกครั้ง ทั้งนี้ในแต่ละเที่ยวบินจะมีการเตรียมอาหารที่แตกต่างกัน โดยมีสายการบินเป็นผู้ดูแล

2. การซื้อน้ำหนักระเป๋ာเพิ่ม

สายการบินมีนโยบาย ขายน้้ำหนักสัมภาระเพิ่มเติม เริ่มต้นที่ 5 กิโลกรัม

เพิ่ม 5 กิโลกรัม รวมน้ำหนักระเป๋าเป็น 25 กก. ราคา 1,000 บาท/ท่าน/เที่ยวบิน

เพิ่ม 10 กิโลกรัม รวมน้ำหนักระเป๋าเป็น 30 กก. ราคา 1,600 บาท/ท่าน/เที่ยวบิน

เพิ่ม 20 กิโลกรัม รวมน้ำหนักระเป๋าเป็น 40 กก. ราคา 2,500 บาท/ท่าน/เที่ยวบิน

**** ราคาดังกล่าวเป็นการระบุคร่าวๆ ทั้งนี้อาจมีการเปลี่ยนแปลง โดยขึ้นอยู่กับสายการบินเป็นผู้กำหนด ****

3. ที่นั่ง Hot Seat หรือการเลือกที่นั่งเอง

ที่นั่งบริเวณด้านหน้าของเครื่องบินและแถวประตูทางออกฉุกเฉิน ที่นั่ง Hot Seat มีความห่างระหว่างแถว 29 นิ้ว และมีขนาดกว้าง 16-17 นิ้ว สามารถนั่งเหยียดขาได้อย่างเต็มที่ด้วยพื้นที่วางขาขนาด 20.3 นิ้ว สำหรับที่นั่งในแถวแรกและแถวประตูทางออกฉุกเฉิน นอกจากนี้ท่านสามารถเลือกซื้อที่นั่งได้ ไม่ว่าจะ เป็น ริมทางเดิน ริมหน้าต่าง โดยที่แต่ละที่นั่งจะมีราคาแตกต่างกันออกไป

**** การซื้อที่นั่งจะไม่มีการล็อคที่นั่งล่วงหน้า ****

หมายเหตุ ในการซื้อบริการเพิ่ม กรุณาสอบถามและราคาก่อนทุกครั้ง ที่นั่งและอาหารจะการันตีก็ ต่อเมื่อได้รับการชำระเงินและยืนยันจากสายการบินเท่านั้น ทั้งนี้การซื้อบริการเสริมจะต้องดำเนินการ อย่างน้อย 3 วันหรือ 72 ชั่วโมงก่อนการเดินทางเท่านั้น กรุณาสอบถามจากเจ้าหน้าที่ที่ท่านทำการจอง อีกครั้ง

15.05 น.+1 เดินทางกลับถึง สนามบินดอนเมือง โดยสวัสดิภาพ พร้อมความประทับใจในการเดินทาง

อัตราค่าบริการนี้รวม



ค่าตัวเครื่องบินไป-กลับ
แบบหมู่คณะ ชั้นประหยัด



ค่ารถที่บริษัทจัดเตรียม



ค่าเข้าชมสถานที่ต่างๆ
ตามที่ระบุในรายการ



ค่าน้ำหนักกระเป๋าโหลด
ใต้ท้องเครื่อง 15 กิโลกรัม



น้ำดื่มวันละ 1 ขวดต่อกัน



ค่าอาหารตามที่ระบุในรายการ



ค่ามีคกุเทศก์ท้องถิ่น
หัวหน้าทัวร์ ตลอดการเดินทาง



ค่าห้องพักในโรงแรมที่ระบุ
หรือเทียบเท่า(2-3ท่าน/ห้อง)



ค่าประกันอุบัติเหตุวงเงิน 1,000,000 บาท
(เงื่อนไขตามกรมธรรม์)

เงื่อนไขประกันการเดินทาง ค่าประกันอุบัติเหตุและค่ารักษาพยาบาล
คุ้มครองเฉพาะกรณีที่ได้รับอุบัติเหตุระหว่างการเดินทาง
ไม่คุ้มครองถึงการสูญเสียบัตรโดยสารส่วนตัวและไม่คุ้มครองโรคประจำตัว
ของผู้เดินทางและคุ้มครองเฉพาะผู้เดินทางไปกลับพร้อมกรุ๊ปเท่านั้น

อัตราค่าบริการนี้ไม่รวม



ค่าใช้จ่ายในการทำพาสปอร์ต



ค่าอาหารนอกเหนือจากที่ระบุในรายการ



ค่าธรรมเนียมกรณีกระเป๋า
มีน้ำหนักเกินที่กำหนด



ค่าภาษีน้ำมันที่สายการบินเรียกเก็บเพิ่ม



ค่าใช้จ่ายส่วนตัวของผู้เดินทาง



ค่าทิปไกด์ คนขับรถท่านละ 1,500 บาท

ทิปหัวหน้าทัวร์ตามความพึงพอใจในบริการของท่าน
ขออนุญาตเก็บค่าทิปไกด์วันแรก ณ สนามบิน



ค่าภาษีมูลค่าเพิ่ม VAT 7%
และหักภาษี ณ ที่จ่าย 3%



ค่าธรรมเนียมวีซ่าเข้าประเทศจีน



ค่าธรรมเนียมเอกสาร
เดินทางเข้าประเทศจีน
สำหรับผู้ถือพาสปอร์ต
ต่างประเทศที่ต้องขอวีซ่า



ค่าธรรมเนียมการเข้าชม
สถานที่สำหรับพาสปอร์ตต่างชาติ
ที่นอกเหนือจากพาสปอร์ตไทย (ถ้ามี)

เงื่อนไขการจองและชำระเงิน

! คณะทัวร์ครบ 10 ท่านออกเดินทาง มีหัวหน้าทัวร์ไทยเดินทางไป-กลับ พร้อมคน-ขนาดของกรุ๊ปไซส์ จำนวนเดินทางอาจมีการปรับเพิ่มขึ้นได้โดยไม่ต้องแจ้งให้ทราบล่วงหน้า กรณีไม่ถึงจำนวนดังกล่าว บริษัทขอสงวนสิทธิ์ในการเลื่อนหรือยกเลิกการเดินทาง โดยทางบริษัทฯ จะทำการแจ้งให้ท่านทราบล่วงหน้าก่อนการเดินทาง 15 วัน หรือขอสงวนสิทธิ์ในการปรับราคาค่าบริการเพิ่ม ในกรณีที่ท่านยังประสงค์เดินทางต่อ

! กรณีที่ท่านต้องการออกตัวภายใน เช่น (ตัวเครื่องบิน, ตัวรถทัวร์, ตัวรถไฟ) กรุณาสอบถามเจ้าหน้าที่ทุกครั้งก่อนทำการออกตัว เนื่องจากสายการบินอาจมีการปรับเปลี่ยนไฟล์ทบินหรือเวลาบินโดยไม่ได้แจ้งให้ทราบล่วงหน้า ทางบริษัทฯ จะไม่รับผิดชอบใดๆ ในกรณี ถ้าท่านออกตัวภายในโดยไม่แจ้งให้ทราบและหากไฟล์ทบินมีการปรับเปลี่ยนเวลาบินเพราะถือว่าท่านยอมรับในเงื่อนไขดังกล่าว

! การจองทัวร์และชำระค่าบริการ
กรุณาชำระค่ามัดจำ ท่านละ **10,000 บาท**
ค่าทัวร์ส่วนที่เหลือชำระ 30 วันก่อนออกเดินทาง กรณีบริษัทฯ ต้องออกตัวหรือวีซ่าออก ไกล้วินเดินทางท่านจำเป็นต้องชำระค่าทัวร์ส่วนที่เหลือตามที่บริษัทกำหนดแจ้งเท่านั้น
สำคัญ สำเนาหน้าพาสปอร์ตผู้เดินทาง (จะต้องมีอายุเหลือมากกว่า 6 เดือน ก่อนหมดอายุ นับจากวันเดินทางไป-กลับและจำนวนหน้าหนังสือเดินทางต้องเหลือว่างสำหรับลงตราเข้าเมืองไม่ต่ำกว่า 2 หน้า) กรุณาตรวจสอบก่อนส่งให้บริษัทมิฉะนั้นทางบริษัทจะไม่รับผิดชอบ
กรณีพาสปอร์ตหมดอายุหรือข้อมูลผู้เดินทางไม่ถูกต้อง กรุณาส่งพร้อมหลักฐานการโอนเงินมัดจำ หากไม่ชำระมัดจำตามที่กำหนด บริษัทจะถือว่าท่านยกเลิกการเดินทางโดยอัตโนมัติ โดยไม่มีเงื่อนไขและขออนุญาตตัดที่นั่งให้กับลูกค้าท่านที่รอเป็นคิวถัดไป

เมื่อท่านได้ชำระเงินมัดจำหรือทั้งหมด ทางบริษัทฯจะถือว่าท่านรับทราบและยอมรับในเงื่อนไขต่างๆของบริษัทฯที่ได้ระบุไว้ในรายการทัวร์ทั้งหมด

เงื่อนไขการยกเลิกการเดินทาง

1. กรณีที่นักท่องเที่ยวต้องการ ขอยกเลิกการเดินทาง เลื่อน หรือ เปลี่ยนแปลงการเดินทาง นักท่องเที่ยว (ผู้มีรายชื่อในเอกสารการจอง) จะต้องส่งอีเมล เพื่อลงนามในเอกสารแจ้งยืนยันยกเลิกการจอง กับทางบริษัทเป็นลายลักษณ์อักษรเท่านั้น ทางบริษัทไม่รับยกเลิกการจองผ่านทางโทรศัพท์ ไม่ว่ากรณีใดๆ ทั้งสิ้น
2. กรณีนักท่องเที่ยวต้องการ ขอรับเงินค่าบริการคืน กรุณาส่งเอกสารทางอีเมล เอกสารที่ใช้ประกอบการขอรับเงินคืนรายละเอียด ดังนี้
 - หน้าสมุดบัญชีธนาคารที่ต้องการให้นำเงินเข้า
 - ใบเรียกเก็บเงิน หรือ หลักฐานการชำระค่าบริการต่างๆ ทั้งหมด
 - พาสปอร์ตหน้าแรกของผู้เดินทาง** กรณีมอบอำนาจจะต้องมีหนังสือมอบอำนาจ และ สำเนาบัตรประชาชนของผู้รับมอบอำนาจ **
เงื่อนไขการคืนเงินค่าบริการ ดังนี้

ยกเลิกการเดินทาง
น้อยกว่า

15 วัน

เก็บค่าใช้จ่ายท่านละ **100%** ของค่าทัวร์

ยกเลิกการเดินทาง
น้อยกว่า

**15-29
วัน**

เก็บค่าใช้จ่ายท่านละ **50%** ของค่าทัวร์
หรือ หักค่าใช้จ่ายจริงที่เกิดขึ้น
กรณีที่มีค่าใช้จ่ายตามจริงมากกว่าที่กำหนด
ทางบริษัทขอสงวนสิทธิ์ในการเรียกเก็บเพิ่ม

ยกเลิกการเดินทาง
มากกว่า

30 วัน

กรณีวันเดินทางตรงกับช่วงวันหยุดนักขัตฤกษ์
ไม่ว่าวันใดวันหนึ่ง ทางบริษัทขอสงวนสิทธิ์ในการ
ยกเลิกการเดินทางไม่น้อยกว่า 55 วัน
คืนค่าใช้จ่ายทั้งหมด หรือหักค่าใช้จ่ายจริงที่เกิดขึ้น

ข้อมูลสำคัญเกี่ยวกับโรงแรม

1. เนื่องจากการวางแผนผังห้องพักของแต่ละโรงแรมแตกต่างกัน เช่น ห้องพักแบบห้องเดี่ยว (Single) ห้องพักแบบห้องคู่ 2 ท่าน (Twin/Double) และ ห้องพักแบบ 3 ท่าน / 3 เตียง (Triple Room) จึงอาจทำให้ห้องพักแต่ละประเภทอาจจะไม่ติดกัน หรือ อยู่คนละชั้นกันและบางโรงแรมอาจไม่มีห้องพักแบบ 3 ท่าน ซึ่งถ้าต้องการเข้าพัก 3 ท่าน อาจจะต้องเป็น 1 เตียงใหญ่ กับ 1 เตียงพักเสริม หรือ อาจมีความจำเป็นต้องแยกห้องพักเป็นห้องคู่ 1 ห้อง (Twin/Double) และ ห้องเดี่ยว 1 ห้อง (Single) ไม่ว่ากรณีใดๆ ทางบริษัทขอสงวนสิทธิ์ในการเรียกเก็บค่าบริการเพิ่มตามจริงที่เกิดขึ้นจากนักท่องเที่ยว
2. กรณีที่มีงานจัดประชุมนานาชาติ (Trade Fair) เป็นผลให้ค่าโรงแรมสูงขึ้นมากและห้องพักในเมืองเต็ม บริษัทฯ ขอสงวนสิทธิ์ในการปรับเปลี่ยนหรือย้ายเมืองเพื่อให้เกิดความเหมาะสม
3. โดยส่วนใหญ่ตามธรรมเนียม ของห้องพักจะเป็นห้องพักที่ห้ามสูบบุหรี่ (Non Smoking Room) โดยทางโรงแรมอาจมีติดตั้งอุปกรณ์ดับจับควันไว้ในห้อง กรณีที่มีการลักลอบสูบบุหรี่ในห้องพัก และถูกตรวจสอบได้ ผู้เข้าพักจำเป็นต้องชำระค่าปรับกับโรงแรมโดยตรง โดยค่าปรับขึ้นอยู่กับเงื่อนไขของแต่ละโรงแรม

ข้อมูลสำคัญเกี่ยวกับสายการบิน

1. เกี่ยวกับที่นั่งบนเครื่องบิน เนื่องจากบัตรโดยสาร เป็นแบบหมู่คณะ (ราคาพิเศษ) สายการบิน จึงขอสงวนสิทธิ์ในการเลือกที่นั่งบนเครื่องบินทุกกรณี แต่ทางบริษัทจะพยายามให้มากที่สุด ให้ลูกค้าผู้เดินทางที่มาด้วยกันได้นั่งด้วยกันหรือใกล้กันมากที่สุดเท่าที่จะสามารถทำได้
2. กรณีที่ท่านเป็นมุสลิม หรือ นิกายศาสนาอิสลาม หรือ แพ้อาหารบางประเภทโปรดระบุ มาให้ชัดเจนในขั้นตอนการจอง กรณีที่แจ้งล่วงหน้าก่อนเดินทางกะทันหันอาจมีค่าใช้จ่ายเพิ่ม เพื่อชำระกับเมนูใหม่ที่ต้องการ เพราะเมนูเดิมของคณะ ไม่สามารถยกเลิกได้
3. บางสายการบินอาจมีเงื่อนไขเกี่ยวกับการให้บริการอาหารบนเครื่องแตกต่างกัน ขอให้ท่านทำความเข้าใจถึงวัฒนธรรมประจำชาติ ของแต่ละสายการบินที่กำลังให้บริการท่านอยู่
4. สายการบินอาจมีการงดเสิร์ฟอาหาร และเครื่องดื่ม หรือเปลี่ยนแปลงรูปแบบอาหาร ขึ้นอยู่กับสายการบินเป็นผู้กำหนด

เงื่อนไข และข้อควรทราบอื่นๆ

1. ทัวร์นี้สำหรับผู้มีวัตถุประสงค์ประสงค์เพื่อการท่องเที่ยวเท่านั้น
2. ทัวร์นี้ขอสงวนสิทธิ์สำหรับผู้เดินทางที่ถือหนังสือเดินทางธรรมดา (หน้าปกสีน้ำตาล/เลือดหมู) เท่านั้น กรณีที่ท่านถือหนังสือเดินทางราชการ (หน้าปกสีน้ำเงิน) หนังสือเดินทางทูต (หน้าปกสีแดงสด) และต้องการ เดินทางไปพร้อมคณะทัวร์อันมีวัตถุประสงค์เพื่อการท่องเที่ยว โดยไม่มีจดหมายเชิญ หรือเอกสารใดเชื่อมโยงเกี่ยวกับการขออนุญาตการใช้หนังสือเดินทางพิเศษอื่นๆ หากไม่ผ่านการอนุมัติของเคาน์เตอร์เช็คนำเข้าเมืองกัมพูชาประเทศไทยขาออกและต่างประเทศขาเข้าไม่ว่ากรณีใดก็ตาม ทางบริษัทขอสงวนสิทธิ์ ไม่รับผิดชอบความผิดพลาดที่จะเกิดขึ้นในส่วนนี้ ไม่ว่าส่วนใดส่วนหนึ่ง
3. ทัวร์นี้เป็นทัวร์แบบเหมาจ่ายล่วงหน้าเรียบร้อยแล้วทั้งหมด หากท่านไม่ได้ร่วมเดินทางหรือใช้บริการตามที่ระบุไว้ในรายการไม่ว่าบางส่วนหรือทั้งหมด หรือถูกปฏิเสธ การเข้า-ออกเมือง หรือด้วยเหตุผลใดๆก็ตาม ทางบริษัทขอสงวนสิทธิ์ไม่คืนเงินค่าบริการ ไม่ว่าบางส่วนหรือทั้งหมดให้แก่ท่านไม่ว่ากรณีใดๆ ก็ตาม
4. ทางบริษัทขอสงวนสิทธิ์ไม่รับผิดชอบค่าเสียหายจากความผิดพลาดในการสะกดชื่อ นามสกุล คำนำหน้าชื่อ เลขที่หนังสือเดินทาง เลขที่วีซ่า และ อื่นๆ เพื่อใช้ในการ จองตั๋วเครื่องบิน ในกรณีที่นักท่องเที่ยว หรือเอนต์ไม่ได้ส่งหนังสือเดินทาง และหน้าวีซ่ามาให้กับทางบริษัทพร้อมการชำระเงินมัดจำหรือส่วนที่เหลือทั้งหมด
5. ทางบริษัทขอสงวนสิทธิ์ในการเปลี่ยนแปลงรายการการเดินทางตามความเหมาะสมเพื่อให้สอดคล้องกับสถานการณ์ ภูมิอากาศ และเวลา ณ วันที่เดินทางจริงของประเทศที่เดินทาง ทั้งนี้ ทางบริษัทจะคำนึงถึงความปลอดภัยและประโยชน์ของลูกค้าเป็นสิ่งสำคัญ
6. ทางบริษัทขอสงวนสิทธิ์ไม่รับผิดชอบต่อความเสียหายหรือค่าใช้จ่ายใดๆ ที่เพิ่มขึ้นของนักท่องเที่ยวที่ไม่ได้เกิดจากความผิดพลาดของทางบริษัท เช่น ภัยธรรมชาติ การจลาจล การนัดหยุดงาน การปฏิวัติ อุบัติเหตุ ความเจ็บป่วย ความสูญหายหรือเสียหายของสัมภาระ ความล่าช้า เปลี่ยนแปลง หรือบริการของสายการบิน เหตุสุดวิสัยอื่น เป็นต้น
7. อัตราค่าบริการนี้คำนวณจากอัตราแลกเปลี่ยนเงินตราต่างประเทศ ณ วันที่เดินทางบริษัทเสนอราคา ดังนั้น ทางบริษัทขอสงวนสิทธิ์ในการปรับราคาค่าบริการเพิ่มขึ้น ในกรณีที่มีการเปลี่ยนแปลงอัตราแลกเปลี่ยนเงินตราต่างประเทศ ค่าตั๋วเครื่องบิน ค่าภาษีน้ำมัน ค่าภาษีสนามบิน ค่าประกันภัยสายการบิน การเปลี่ยนแปลงเที่ยวบินฯลฯ ที่ทำให้ต้นทุนสูงขึ้น
8. มีคฤหาสน์ พนักงาน หรือตัวแทนของทางบริษัท ไม่มีอำนาจในการให้คำสัญญาใดๆ แก่บริษัท เว้นแต่มีเอกสารลงนามโดยผู้มีอำนาจของบริษัทกำกับเท่านั้น
9. นักท่องเที่ยวต้องมีความพร้อมในการเดินทางทุกประการ หากเกิดเหตุสุดวิสัยใดๆ ระหว่างรอการเดินทางอันไม่ใช่เหตุที่เกี่ยวข้องกับทางบริษัท อาทิ วีซ่าไม่ผ่าน เกิดอุบัติเหตุที่ไม่สามารถควบคุมได้ นอกเหนือการควบคุมและความคาดหมาย ทางบริษัทจะรับผิดชอบคืนค่าทัวร์เฉพาะส่วนที่บริษัทยังไม่ได้ชำระแก่ทางลูกค้าของทางบริษัท หรือจะต้องชำระตามข้อตกลงแก่ลูกค้าตามหลักปฏิบัติเท่านั้น
10. คณะทัวร์นี้ เป็นการชำระค่าใช้จ่ายทั้งหมดแบบผูกมัดกับตัวแทนบริษัทที่ได้รับการรับรองอย่างถูกต้อง ณ ประเทศปลายทาง ซึ่งบางส่วนของโปรแกรมอาจจำเป็นต้องท่องเที่ยวอันเป็นไปตามนโยบายของประเทศปลายทางนั้นๆ กรณีที่ท่านไม่ต้องการใช้บริการส่วนใดส่วนหนึ่ง ไม่ว่ากรณีใดก็ตาม จะไม่สามารถคืนค่าใช้จ่ายให้ได้ และ อาจมีค่าใช้จ่ายเพิ่มเติมขึ้น ตามมาเป็นบางกรณี ทางบริษัทขอสงวนสิทธิ์ในการเรียกเก็บค่าใช้จ่ายที่เกิดขึ้นจริงทั้งหมดกับผู้เดินทาง กรณีที่เกิดเหตุการณ์นี้ขึ้น ไม่ว่ากรณีใดก็ตาม
11. กรณีลูกค้าที่จองเฉพาะทัวร์ไม่รวมบัตรโดยสารโดยเครื่องบิน(จองแค่ส่วนตัวรถ เชื้อตัวเครื่องบินแยกเอง) ในวันเริ่มทัวร์ (วันที่หนึ่ง) ท่านจำเป็นต้องมารอคณะเท่านั้น ทางบริษัทไม่สามารถให้คณะรอท่านได้ ไม่ว่ากรณีใด ก็ตาม กรณีที่ไฟล์ทของท่านถึงช้ากว่าคณะ และ ยืนยันเดินทาง ท่านจำเป็นต้องเดินทางตามคณะไปยังเมือง หรือสถานที่ท่องเที่ยวที่คณะอยู่ในเวลานั้นๆ กรณีนี้ จะมีค่าใช้จ่ายเพิ่มท่านจำเป็นต้องชำระค่าใช้จ่ายที่ใช้ในการเดินทางด้วยตนเองทั้งหมดเท่านั้น ไม่ว่ากรณีใดก็ตาม และทางบริษัทขอสงวนสิทธิ์ไม่สามารถชดเชย หรือทดแทน หากท่านไม่ได้ท่องเที่ยวเมือง หรือสถานที่ท่องเที่ยวใดๆ สถานที่หนึ่ง ทุกกรณี เนื่องจากการชำระแบบเหมาจ่ายกับตัวแทนแล้วทั้งหมด
12. กรณี "หญิงตั้งครรภ์" ท่านจะต้องมีใบรับรองแพทย์ ระบุชัดเจนว่าสามารถเดินทางออกนอกประเทศได้ รวมถึงรายละเอียดอายุครรภ์ที่ชัดเจน สิ่งนี้อยู่เหนือการควบคุมของบริษัทฯ ทางบริษัทฯจะไม่รับผิดชอบใดๆทั้งสิ้น
13. กรุ๊ปที่เดินทางช่วงวันหยุดหรือเทศกาลที่ต้องการันตีมัดจำกับสายการบินหรือผ่านตัวแทนในประเทศหรือต่างประเทศ รวมถึงเที่ยวบินพิเศษ เช่น Charter Flight , Extra Flight จะไม่มีการคืนเงินมัดจำหรือค่าทัวร์ทั้งหมด
14. กรณีผู้เดินทางที่ต้องการความช่วยเหลือเป็นพิเศษ เช่น การขอใช้วีซ่าเชงเก้นสนามบิน กรุณาแจ้งบริษัทฯ อย่างน้อย 14 วันก่อนการเดินทาง หรือเริ่มตั้งแต่ท่านจองทัวร์ มิฉะนั้นทางบริษัทฯไม่สามารถจัดการได้ล่วงหน้า ทางบริษัทฯขอสงวนสิทธิ์ในการเรียกเก็บค่าใช้จ่ายตามจริงที่เกิดขึ้นกับผู้เดินทาง (ถ้ามี)

ก่อนตัดสินใจจองทัวร์ควรอ่านเงื่อนไขการเดินทางและรายการทัวร์อย่างละเอียดทุกหน้าอย่างถี่ถ้วนแล้วจึงมัดจำเพื่อประโยชน์ของท่านเอง ทางบริษัทฯจะถือว่า ท่านรับทราบและยอมรับในเงื่อนไขต่างๆของบริษัทฯที่ได้ระบุในรายการทัวร์ทั้งหมด

เตรียมพร้อม..ก่อนเดินทาง

เที่ยวแบบมั่นใจ ไร้ความกังวล

แนะนำ...ซื้อประกันสุขภาพในการเดินทาง

สามารถติดต่อสอบถามรายละเอียดผ่านทางเซลล์ที่คุณ
สนใจซื้อประกันกรุณาแจ้งล่วงหน้าก่อนการเดินทาง

