



**089-659-1717**

Office 095-659-1717

H2otour59@gmail.com

309/167 คอนโดลุมพินี ซิวว ชะอำ ต.ชะอำ อ.ชะอำ จ.เพชรบุรี 76120



ใบอนุญาตเลขที่ 11/08185



@h2otour59

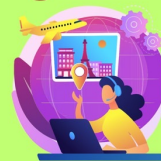

2024

# กวางเจาเทรดแฟร์ #137<sup>th</sup>

## กุญแจสู่ประตูเศรษฐกิจ 5 วัน 4 คืน

Phase 1



### เป่ยจิงลู่

หรือถนนคนเดินปักกิ่ง แหล่งช้อปปิ้ง  
ที่สะท้อนถึงความทันสมัย



### CANTON FAIR

เข้าชมงาน CANTON FAIR  
ครั้งที่ 137 เฟส 1 เต็มอิ่ม 2 วันครึ่ง

### ช้อปปิ้งย่านจิมซาจุ่ย

ย่านช้อปปิ้งอดีต  
อันดับหนึ่งของฮ่องกง

### วัดแชกงหมิว

ขอพรด้านโชคลาภ การงาน  
การเงิน หมุนกังหันน้ำโชค แก่ชง



### เจ้าแม่กวนอิมสองอำ

ทำพิธียืมเงินเจ้าแม่กวนอิม  
เปิดดวงเศรษฐกิจ

### เกาะลันเตา

ขึ้นกระเช้ามองปีง  
นมัสการพระใหญ่เทียนถาน



บินเครื่องบิน 2 ชั้นลำที่ใหญ่ที่สุดในโลก

โดยสายการบินเอมิเรตส์ (EK)  
AIRBUS A380



เข้าชมงาน CANTON FAIR ครั้งที่ 137 PHASE 1 เต็มอิ่ม 2 วันครึ่ง

พิเศษ!! บูฟเฟต์สุกี้ ปิ้งย่าง + บูฟเฟต์นานาชาติ  
บูฟเฟต์ชาบูสไตล์ฮ่องกง เครื่องดื่ม เบียร์ไม่อั้น!!

พักโรงแรมระดับ 4 ดาว \*\*\*\*

Guangzhou พักที่ **CRYSTAL ORANGE HOTEL GUANGZHOU**

ฮ่องกง พักที่ **EATON HOTEL**

### กำหนดการเดินทาง & อัตราค่าบริการ

กำหนดการเดินทาง	ไฟล์บิน	ราคาทัวร์/ท่าน พักห้องละ 2 ท่าน	ราคาทัวร์ไม่รวม ตัวเครื่องบิน	ราคา ห้องพัก เดี่ยว
15-19 เม.ย. 68	EK384 (14.00-18.05) EK385 (21.30-23.45)	27,999	22,999	10,000

อัตราค่าบริการสำหรับ เด็กอายุไม่เกิน 2 ปี ณ วันเดินทางกลับ (Infant) ท่านละ 6,500 บาท

ไม่รวมค่าธรรมเนียมมัดคูกุเทศก์ท้องถิ่นและคนขับรถ ท่านละ 1,500 บาท  
ชำระที่สนามบิน ณ วันเดินทาง เด็กและผู้ใหญ่จ่ายเท่ากัน (ยกเว้นเฉพาะเด็กทารก)



## DAY 1

รายการ	เช้า	กลางวัน	เย็น	โรงแรม
<ul style="list-style-type: none"> <li>กรุงเทพฯ (สุวรรณภูมิ)</li> <li>ฮ่องกง</li> <li>กวางเจา</li> </ul>	-	 บนเครื่อง	 ภัตตาคาร	CRYSTAL ORANGE HOTEL โรงแรมระดับ 4 ดาว

## DAY 2

รายการ	เช้า	กลางวัน	เย็น	โรงแรม
<ul style="list-style-type: none"> <li>ชมงาน CANTON FAIR ครั้งที่ 137 (เต็มวัน)</li> <li>ถนนคนเดินเป่ยจิงลู่</li> </ul>	 บุฟเฟ่ต์ อาหารเช้า	-	 บุฟเฟ่ต์ สุกี้ ปิ้งย่าง	CRYSTAL ORANGE HOTEL โรงแรมระดับ 4 ดาว

## DAY 3

รายการ	เช้า	กลางวัน	เย็น	โรงแรม
<ul style="list-style-type: none"> <li>ชมงาน CANTON FAIR ครั้งที่ 137 (เต็มวัน)</li> </ul>	 บุฟเฟ่ต์ อาหารเช้า	-	 บุฟเฟ่ต์ นานาชาติ	CRYSTAL ORANGE HOTEL โรงแรมระดับ 4 ดาว

## DAY 4

รายการ	เช้า	กลางวัน	เย็น	โรงแรม
<ul style="list-style-type: none"> <li>ชมงาน CANTON FAIR ครั้งที่ 137 (ครึ่งวัน)</li> <li>ฮ่องกง</li> <li>ช้อปปิ้งย่านดิงจิมซาจู้ย</li> </ul>	 บุฟเฟ่ต์ อาหารเช้า	-	-	EATON HOTEL โรงแรมระดับ 4 ดาว

## DAY 5

รายการ	เช้า	กลางวัน	เย็น	โรงแรม
<ul style="list-style-type: none"> <li>วัดเจ้าแม่กวนอิมฮ่องกง</li> <li>ศูนย์รวมดวงจู้ยกังหันน้ำโชค</li> <li>วัดเขกงหมิว</li> <li>กระเช้านองปิง &amp; พระใหญ่เทียนถาน</li> <li>กรุงเทพฯ (สุวรรณภูมิ)</li> </ul>	 ติ่มซำ	 ชาบู	 บนเครื่อง	-



- 10.30 น.** คณะพร้อมกัน ณ ท่าอากาศยานสุวรรณภูมิ **ผู้โดยสารชาวอกระหว่างประเทศ ชั้น 4 ประตู 10 แถว U เคาน์เตอร์สายการบินเอมิเรตส์ (EK)** พบเจ้าหน้าที่และหัวหน้าทัวร์จากทางบริษัทคอยต้อนรับและอำนวยความสะดวกแก่ท่านในด้านตัวเครื่องบินและสัมภาระในการเดินทาง
- 14.00 น.** นำทุกท่านลัดฟ้าสู่เกาะฮ่องกง **โดยเที่ยวบินที่ EK384 / บริการอาหารและเครื่องดื่มบนเครื่อง**
- 18.05 น.** **การเดินทางใช้เวลา 3 ชั่วโมง** ถึงสนามบิน **CHECK LAP KOK** สนามบินแห่งใหม่ของฮ่องกง ที่ทันสมัยด้วยเทคโนโลยีและสิ่งอำนวยความสะดวกต่างๆ อย่างครบครัน ผ่านพิธีการตรวจเอกสารและสัมภาระในการเข้าเมือง



- นำท่านเดินทางผ่านเส้นทางไฮเวย์อันทันสมัยข้ามสะพานแขวนชิงหม่า (TSING MA BRIDGE) ซึ่งเป็นสะพานแขวนสองชั้นที่ยาวที่สุดในโลก โดยมีความยาวทั้งหมด 2.2 กิโลเมตร (1.4 ไมล์) เชื่อมต่อระหว่างฮ่องกงอินเตอร์เนชั่นนอลแอร์พอร์ตกับตัวเมืองฮ่องกง ตัวสะพานชั้นบนจะเป็นทางให้รถยนต์วิ่ง ส่วนชั้นล่างเป็นเส้นทางของเอ็มทีอาร์ (MTR) และแอร์พอร์ตเอ็กเพรสเทรนส์ (Airport Express Trains) สะพานแขวนชิงหม่านี้ ได้ถูกคัดเลือกให้เป็นสัญลักษณ์ของคูร์กทั่วโลกอีกด้วย
- จากนั้นนำท่านเดินทางสู่ **เมืองกวางเจา** โดยใช้เวลาในการเดินทางประมาณ 2 ชั่วโมง เมือง กวางโจว หรือที่คนไทยเรียกกันว่า กวางเจา เป็นเมืองเอกของมณฑลกวางตุ้ง และใหญ่ที่สุดทางภาคใต้ของสาธารณรัฐประชาชนจีน มีสำเนียงเฉพาะถิ่นที่ถือว่าเป็นมาตรฐานของฮ่องกงและมาเก๊า เรียกว่าสำเนียงกวางโจวอีกด้วย เมืองกวางเจาตั้งอยู่ปากแม่น้ำจูเจียง มีประวัติศาสตร์ยาวนานกว่า 2,800 ปี เป็นจุดเริ่มต้นของเส้นทางสายไหมในครั้งอดีต และยังคงเป็นเมืองท่าเสรี

แห่งแรกและแห่งเดียว ที่เปิดต้อนรับชาวตะวันตกให้เข้ามาติดต่อดำขายอีกด้วย ปัจจุบันเมืองกวางเจาเป็นเมืองที่มีการผสมผสานของประวัติศาสตร์และความทันสมัยเข้าด้วยกันได้อย่างลงตัว เป็นศูนย์กลางทางการเมือง อุตสาหกรรม เศรษฐกิจ เทคโนโลยี และการศึกษาที่สำคัญ อีกทั้งยังมีการคมนาคมขนส่งที่สะดวกและทันสมัย มีระบบรถไฟฟ้าใต้ดินครอบคลุมตัวเมืองชั้นในทั้งหมด นอกจากนี้ยังมีร้านอาหารและแหล่งช้อปปิ้งอีกมากมาย ทำให้เมืองแห่งนี้กลายเป็นแหล่งท่องเที่ยวยอดนิยมที่ได้รับความสนใจจากนักท่องเที่ยวค่อนข้างมาก



### เย็น รับประทานอาหารเย็น ณ ภัตตาคาร ( 1 )

- จากนั้นนำท่านเดินทางเข้าเช็คอินสู่ที่พักระดับมาตรฐาน 4 ดาว อิสระพักผ่อนตามอัธยาศัย



**พักที่ :: CRYSTAL ORANGE HOTEL GUANGZHOU โทร : +86 20 2862 3318**

**No. 28 Guangming Road, Huaqiao New Village, Huanshi East Road, Yuexiu District, Guangzhou, Guangdong**



## วันที่สอง \*\*\*เข้าชมงานกวางเจาเทรดแฟร์ ครั้งที่ 137<sup>th</sup> เฟส 1 (เต็มวัน)\*\*\* - ถนนคนเดินเป่ย์จิงลู่



### เช้า รับประทานอาหารเช้า ณ ห้องอาหารโรงแรม ( 2 )

- จากนั้นนำท่านเดินทางสู่ **งานกวางเจาเทรดแฟร์ ครั้งที่ 137<sup>th</sup> เฟส 1** ซึ่งเป็นการแสดงสินค้าในกลุ่มอุตสาหกรรม อาทิ สินค้าทางด้านเทคโนโลยี, การเกษตร, อุตสาหกรรมหนักเบาต่างๆ มากกว่า 100 หมวดหมู่ เป็นงานที่ผู้ผลิตรายใหญ่ออกร้านพบปะกับผู้ประกอบการในแต่ละหมวดของจिनรวมทั้งนักธุรกิจทั่วโลกที่ให้ความสนใจ



**กลางวัน \*\*\*อิสระอาหารกลางวัน เพื่อให้ท่านเยี่ยมชมงานได้อย่างเต็มที่\*\*\***

**\*\*\*กรุณาตรงต่อเวลานัดหมาย เพื่อเดินทางไปรับประทานอาหารเย็น\*\*\***



# เย็น รับประทานอาหารเย็น ณ ภัตตาคาร เมนูบุฟเฟ่ต์สุดปังอย่าง เครื่องดื่ม เบียร์ไม่อั้น!!! ( 3 )



- นำท่านเดินทางสู่ **เป่ย์จิงลู่ (北京路) (Beijing Lu)** หรือ ถนนคนเดินปักกิ่ง แหล่งช้อปปิ้งที่สะท้อนถึงความทันสมัยของกวางเจา เป็นย่านการค้าที่รุ่งเรือง และมีชื่อเสียง มีสินค้าแบรนด์เนมชื่อดังระดับโลกจำหน่ายเกือบทั้งหมด ความเป็นมาที่น่าสนใจของ ถนนปักกิ่ง คือ เป็นถนนโบราณสายประวัติศาสตร์ที่สร้างขึ้นสมัยราชวงศ์ซ่ง อยู่ในย่านการค้ากลางเมืองกวางเจา ถูกค้นพบเมื่อครั้งที่มีการสร้างเมืองนี้ให้เป็นเมืองสมัยใหม่ (สมัยราชวงศ์ซ่งหรือซ่ง แบ่งออกเป็น 2 ระยะเวลา คือ ซ่งเหนือ (พ.ศ. 1503-1670) และซ่งใต้ทางการจินอูร์กัซไวกัให้อู๋หลานได้ชื่นชม โดยการกั้นพื้นที่จัดเป็นสวนหย่อม มีกระจก อยู่ด้านบนให้สามารถมองผ่านลงไปเห็นถนนโบราณนี้ได้

**\*\*\*กรุณาตรงต่อเวลานัดหมาย เพื่อเดินทางกลับโรงแรมที่พัก\*\*\***

- จากนั้นนำท่านเดินทางเข้าเช็คอินสู่ที่พักระดับมาตรฐาน 4 ดาว อีสระพักผ่อนตามอัธยาศัย



**พิกัด :: CRYSTAL ORANGE HOTEL GUANGZHOU โทร : +86 20 2862 3318**

**No. 28 Guangming Road, Huaqiao New Village, Huanshi East Road, Yuexiu District, Guangzhou, Guangdong**



วันที่สาม

\*\*\*เข้าชมงานกวางเจาเทรดแฟร์ ครั้งที่ 137<sup>th</sup> เฟส 1 (เต็มวัน)\*\*\*



**เช้า** รับประทานอาหารเช้า ณ ห้องอาหารโรงแรม ( 4 )

- จากนั้น นำท่านเดินทางสู่ งานกวางเจาเทรดแฟร์ ครั้งที่ 137<sup>th</sup> เฟส 1 งานแสดงสินค้าเพื่อการส่งออกและนำเข้าที่ใหญ่ที่สุดของจีนและเอเชียแปซิฟิก โดยได้รับรางวัล China's No.1 Fair มาอย่างต่อเนื่องหลายปีพร้อมมอบอิสระแก่ท่านในการเยี่ยมชมงาน และพบปะ เจรจากับผู้ประกอบการในหมวดหมู่ธุรกิจที่ท่านสนใจ

\*\*\*ต่อเป็นวันที่สอง\*\*\*



**กลางวัน** \*\*\*อิสระอาหารกลางวัน เพื่อให้ท่านเยี่ยมชมงานได้อย่างเต็มที่\*\*\*

\*\*\*กรุณาตรงต่อเวลานัดหมาย เพื่อเดินทางไปรับประทานอาหารเย็น\*\*\*



**เย็น** รับประทานอาหารเย็น ณ ภัตตาคาร เมนูบุฟเฟต์นานาชาติ ( 5 )



- จากนั้นนำท่านเดินทางเข้าเซ็คคินส์ที่พักระดับมาตรฐาน 4 ดาว อิสระพักผ่อนตามอัธยาศัย



**พิกัด** :: CRYSTAL ORANGE HOTEL GUANGZHOU โทร : +86 20 2862 3318

No. 28 Guangming Road, Huaqiao New Village, Huanshi East Road, Yuexiu District, Guangzhou, Guangdong



วันที่สี่

\*\*\*เข้าชมงานกวางเจาเทรดแฟร์ ครั้งที่ 137<sup>th</sup> เฟส 1 (ครึ่งวัน)\*\*\* - ฮ่องกง -  
ช้อปปิ้งย่านดั่งจิมซาจู้



### เช้า รับประทานอาหารเช้า ณ ห้องอาหารโรงแรม ( 6 )

- จากนั้น นำท่านเดินทางสู่ งานกวางเจาเทรดแฟร์ ครั้งที่ 137<sup>th</sup> เฟส 1 งานแสดงสินค้าเพื่อการส่งออกและนำเข้าที่ใหญ่ที่สุดของจีนและเอเชียแปซิฟิก โดยได้รับรางวัล China's No.1 Fair มาอย่างต่อเนื่องหลายปีพร้อมมอบอิสระแก่ท่านในการเยี่ยมชมงาน และพบปะ เจรจากับผู้ประกอบการในหมวดหมู่ธุรกิจที่ท่านสนใจ

\*\*\*ต่อเป็นวันสุดท้าย\*\*\*

- จากนั้นเดินทางสู่เมือง เซินเจิ้น โดยรถโค้ชปรับอากาศอันทันสมัย นำท่านผ่านพิธีการศุลกากรและตรวจคนเข้าเมือง
- จากนั้นเดินทางสู่เมือง ฮ่องกง



- จากนั้น นำท่านเดินทางสู่ ย่านช้อปปิ้งจิมซาจู้ พร้อมมอบอิสระท่านช้อปปิ้งตามอัธยาศัย ย่านช้อปปิ้งจิมซาจู้จัดเป็นย่านช้อปปิ้งอดิตันดับหนึ่งของฮ่องกง เพราะรายล้อมไปด้วยร้านค้า ร้านอาหาร เบเกอรี่เจ้าดัง อย่างครบครัน ไม่ว่าจะเป็นแบรนด์ Hi-End เช่น GOYARD, CHANEL, LOUIS VUITTON, CELINE, PRADA หรือจะเป็นแบรนด์ดังอย่าง NIKE, ADIDAS, PUMA ก็ตั้งอยู่รายล้อมโรงแรมเลยทีเดียวน ส่วนท่านใดเป็นสาวก POP MART ท่านสามารถช้อปปิ้งได้ถึง 2 สาขา ได้แก่ K11 ART MALL และ OCEAN TERMINAL สำหรับสายกิน ต้องบอกว่าตบใจത്യ่สุด ๆ เพราะรายล้อมด้วยทั้งร้านโลคอล ร้านมิชลิน และเบเกอรี่เจ้าดังหลากหลายร้าน ไม่ว่าจะเป็น BAKE HOUSE, JENNY BEKERY, TART ADDICT, HASHTAG B ฯลฯ



- จากนั้นนำท่านเดินทางเข้าเช็คอินสู่ที่พักระดับมาตรฐาน 4 ดาว อิสระพักผ่อนตามอัธยาศัย

**พักที่ :: EATON HOTEL โทร : (+852)- 2782 1818**

**380 Nathan Road, Jordan, Hong Kong**



**วันที่ทำ** วัดเจ้าแม่กวนอิมสองห้า - ศูนย์รวมดวงจัญงักหันนำโชค - วัดแชกงหมิว - กระเช้านองปิง & พระใหญ่เทียนถาน - ส่องกง - กรุงเทพฯ



**เช้า** รับประทานอาหารเช้าแบบติ่มซำต้อนรับของฮ่องกง ( 7 )

- นำท่านเดินทางสู่ **วัดเจ้าแม่กวนอิมสองห้า (Kun Im Temple Hung Hom)** เป็นวัดเจ้าแม่กวนอิมที่มีชื่อเสียงอีกแห่งหนึ่งในฮ่องกง ในการขอพรเจ้าแม่กวนอิมพระโพธิสัตว์แห่งความเมตตาให้ช่วยคุ้มครองปกป้องรักษา วัดเจ้าแม่กวนอิมที่ **Hung Hom** หรือ 'Hung Hom Kwun Yum Temple' เป็นวัดเก่าแก่ของฮ่องกงซึ่งสร้างขึ้นตั้งแต่ปี ค.ศ. 1873 ถึงแม้จะเป็นวัดขนาดเล็กที่ไม่ได้สวยงามมากมาย แต่ก็เป็นวัดเจ้าแม่กวนอิมที่ชาวฮ่องกงนับถือมาก ในแทบทุกวันจะมีผู้คนมาบูชาขอพรกันแน่นวัด ถ้าใครที่ชอบเสี่ยงเซียมซีเขาบอกว่าที่นี่แม่นมากที่พิเศษกว่านั้น นอกจากสักการะขอพรแล้วยังมีพิธีขอซองอั้งเปาจากเจ้าแม่กวนอิมอีกด้วย



- หลังจากนั้นนำท่านเยี่ยมชม **ศูนย์รวมดวงจัญงักหันนำโชค** ดันตำรับงานดีไซน์แหวนเพชรกักหันโดยซินแสที่ขึ้นชื่อของฮ่องกง และได้รับรางวัลอันดับยอดเยี่ยม



• หลังจากนั้น นำท่านเดินทางสู่ **วัดแกงหมิว หรือ วัดกั๊งหันลม (Che Kung Temple)** หนึ่งในวัดดังของฮ่องกง ที่ประชาชนให้ความเลื่อมใสศรัทธามาเนิ่นนาน ด้านในศาลจะมีรูปปั้นสูงใหญ่ของท่านแกงซึ่งเป็นเทพประจำวัดแห่งนี้ เชื่อว่าองค์ท่านศักดิ์สิทธิ์ในการขอพรด้านโชคลาภ เสริมความเป็นสิริมงคล บัดเป่าเรื่องร้ายๆออกไป และวัดแห่งนี้ ยังเป็นสถานที่ที่นิยมสำหรับท่านที่ต้องการแก้ปีชงอีกด้วย โดยวิธีการไหว้ขอพรจากท่านแกงนั้น ท่านจะต้องเข้าไปยืนอยู่เบื้องหน้ารูปปั้นของท่าน แล้วอธิษฐานขอพรพร้อมกับมองหน้าท่านอย่างมุ่งมั่นตั้งใจ จากนั้นให้ท่านทำพิธีหมั้น “กั๊งหันแห่งโชคชะตา” หรือ “กั๊งหันนำโชค” เพื่อหมั้นรับแต่สิ่งดีๆ ให้เข้ามาในชีวิต โดยความหมายของใบพัดทั้งสี่ มีดังนี้

- ใบที่ 1. เดินทางไปไหนมาไหนปลอดภัย
- ใบที่ 2. สุขภาพแข็งแรง อายุยืนยาว
- ใบที่ 3. โชคลาภ เงินทองไหลมาเทมา
- ใบที่ 4. คิดหวังสิ่งใดก็สมความปรารถนาทุกประการ

เมื่อหมั้นกั๊งหันเสร็จแล้ว ให้ตีกลอง 3 ครั้ง เพื่อให้เป็นที่รับรู้ทั่วกันทั้งฟ้าดิน และให้พรนั้นสมดังประสงค์



# สินค้าที่จัดแสดงในงาน

## CANTON FAIR 137<sup>th</sup> Phase 1

( CANTON FAIR EXHIBITION SECTIONS 15 - 19 เมษายน 2568 )

### 1. อุปกรณ์อิเล็กทรอนิกส์และเครื่องใช้ไฟฟ้า

เครื่องใช้ไฟฟ้าในครัวเรือน, อิเล็กทรอนิกส์อุปโภคบริโภค, ผลิตภัณฑ์สารสนเทศ

### 2. การผลิต

อุปกรณ์เครื่องจักรแปรรูป, เครื่องจักรก่อสร้าง, เครื่องจักรไฟฟ้าและพลังงานไฟฟ้าทั่วไป  
เครื่องจักรการเกษตร, วัสดุใหม่และผลิตภัณฑ์เคมี, เครื่องจักรและชิ้นส่วนพื้นฐานเครื่องกล  
ระบบอัตโนมัติอุตสาหกรรมและการผลิตอัจฉริยะ

### 3. ยานพาหนะและสองล้อ

ยานพาหนะพลังงานใหม่ และการขับเคลื่อนอัจฉริยะ, อะไหล่รถยนต์, มอเตอร์ไซค์, จักรยาน

### 4. ฮาร์ดแวร์

ฮาร์ดแวร์, เครื่องมือ

### 5. อุปกรณ์ให้แสงสว่างและไฟฟ้า

อุปกรณ์แสง, ผลิตภัณฑ์อิเล็กทรอนิกส์และไฟฟ้า, ทรัพยากรพลังงานใหม่



# เอกสารสำหรับทำบัตรเข้างาน CANTON FAIR

## กรณีที่ 1 : ลูกค้าเคยมีบัตรเข้างานแล้ว

กรุณาสแกนรูปบัตรเข้างาน ส่งมาที่อีเมล [mycenter888@gmail.com](mailto:mycenter888@gmail.com)

(ณ วันเดินทาง ให้ลูกค้านำบัตรเข้างานตัวจริงติดตัวไปด้วย)

**\*\*กรณีอายุบัตรน้อยกว่าครั้งที่ 102 ให้นำบัตรไปอัปเดตเป็นบัตรใหม่ ไม่เสียค่าธรรมเนียม**

**\*\*กรณีลืมบัตรเข้างาน บัตรเข้างานสูญหาย หรือบัตรเข้างานชำรุด ท่านจะต้องทำบัตรใหม่ มีค่าธรรมเนียม 200 หยวน และเตรียมเอกสารตัวจริง ดังนี้**

1. รูปถ่ายหน้าตรง 2 นิ้ว จำนวน 2 ใบ ( พื้นหลังสีขาวหรือน้ำเงินเท่านั้น )
2. นามบัตรภาษาอังกฤษ จำนวน 2 ใบ มีข้อมูล ชื่อ-นามสกุล, ที่อยู่, อีเมล, เบอร์โทรศัพท์
3. พาสปอร์ตเล่มจริง

## กรณีที่ 2 : ลูกค้าไม่เคยมีบัตรเข้างาน กรุณาสแกนเอกสาร 3 อย่าง ดังนี้ เพื่อดำเนินการลงทะเบียนทำบัตรเข้างานครั้งแรก

1.



รูปถ่ายหน้าตรง

ขนาด 2 นิ้ว

(พื้นหลังสีขาว หรือ น้ำเงินเท่านั้น)

2.



นามบัตร "ภาษาอังกฤษ" ที่มีข้อมูลดังนี้  
ชื่อ-นามสกุล, ที่อยู่, อีเมล (ห้ามซ้ำ), เบอร์โทรศัพท์

3.



สำเนาหน้าพาสปอร์ต

เต็มหน้าแบบสี

**\*\*รบกวนสแกนรูปถ่าย และเอกสาร ให้เห็นรายละเอียด "อย่างชัดเจน" ส่งมาที่  
อีเมล [mycenter888@gmail.com](mailto:mycenter888@gmail.com) เพื่อให้เจ้าหน้าที่ดำเนินการลงทะเบียนทำบัตรเข้างาน**



## อัตราค่าบริการนี้รวม



• ค่าธรรมเนียมทำบัตรเข้างาน ในกรณีที่ท่านไม่เคยทำบัตรเข้างานมาก่อน



• ค่าตัวเครื่องบินไป-กลับพร้อมคณะขึ้นทัศนจากรายการ (กรณีอยู่ต่อต้องเสียค่าเปลี่ยนแปลงหรือต้องซื้อตั๋วเดียวกันนี้ขึ้นอยู่กับเงื่อนไขของสายการบิน)



• ค่าภาษีสนามบินไทย - ฮ่องกง



• ค่าน้ำหนักสัมภาระในการเดินทาง 30 กิโลกรัม / 1 ท่าน



• ค่าที่พักตามระบุในรายการ **พักห้องละ 2 ท่าน** ตามโรงแรมที่ระบุหรือเทียบเท่า



• ค่าอาหารตามที่ระบุอยู่ในรายการ



• ค่ารถรับส่งตามสถานที่ท่องเที่ยวที่ระบุตามรายการ



• ค่าเข้าชมสถานที่ต่าง ๆ ที่ระบุอยู่ในรายการ



• ค่าประกันอุบัติเหตุระหว่างการเดินทางท่านละไม่เกิน 1,000,000 บาท (ค่ารักษาพยาบาล 500,000 บาท) ทั้งนี้ขึ้นอยู่กับเงื่อนไขการตกลงไว้กับบริษัทประกันชีวิต



## อัตราค่าบริการนี้ไม่รวม



• ค่าธรรมเนียมทำบัตรเข้างานในกรณีที่ท่านเคยมีบัตรเข้างานแพร่มาก่อน และทำบัตรสูญหาย ท่านต้องเสียเงินทำบัตรใหม่ที่ท่านแพร่ ท่านละ 200 หยวน และท่านต้องแสดงตัวต่อเจ้าหน้าที่ในการทำบัตรด้วยตัวท่านเอง (ทางทัวร์จะมีเจ้าหน้าที่พาท่านไปแสดงตัว ณ จุดทำบัตร)



• ค่าน้ำหนักของกระเป๋าเดินทางในกรณีที่เกินกว่าสายการบินกำหนด (สายการบินเอมิเรตส์ จำกัดน้ำหนักสัมภาระโหลดใต้ท้องเครื่อง 30 กิโลกรัมต่อท่าน ถือขึ้นเครื่องได้ไม่เกิน 7 กิโลกรัมต่อท่าน)



• ค่าภาษีน้ำมัน, ค่าภาษีสนามบินในกรณีที่สายการบินเรียกเก็บเพิ่มก่อนการเดินทาง



• ค่าอาหาร-เครื่องดื่มนอกเหนือจากรายการ



• ค่าใช้จ่ายส่วนตัวนอกเหนือจากรายการที่ระบุ เช่น ค่าโทรศัพท์ ค่าช้อปปิ้ง ค่าทิปพนักงานยกกระเป๋า พนักงานเสิร์ฟ ฯลฯ



• ค่าทำหนังสือเดินทางและค่าแจ้งเข้า-ออก คนต่างด้าวหรือเอกสารอื่นๆ ที่พึงใช้



• ค่าภาษีมูลค่าเพิ่ม 7% และค่าภาษีหัก ณ ที่จ่าย 3% (บวกราคาเพิ่มในกรณีที่ท่านต้องการใบกำกับภาษี VAT หรือออกใบเสร็จในนามบริษัท ห้างร้าน องค์กร ฯลฯ)



• ค่าธรรมเนียมมัดคฤหาสน์ท้องถิ่นและคนขับรถ ท่านละ 1,500 บาท ชำระที่สนามบิน ณ วันเดินทาง เด็กและผู้ใหญ่จ่ายเท่ากัน (ยกเว้นเฉพาะเด็กทารก)



• ค่าทิปหัวหน้าทัวร์ตามสินน้ำใจของทุกท่าน (ไม่รวมในทิปไกด์ท้องถิ่นและคนขับรถคณะ)



## เอกสารที่ต้องใช้ในการเดินทาง



- พาสปอร์ตไทยอายุการใช้งานเหลือมากกว่า 6 เดือน (หนังสือเดินทางต้องไม่มีรอยขีดเขียน เปียกน้ำ หรือประทับตราสัญลักษณ์อื่นใด นอกเหนือจากที่ทางราชการกำหนดลงในหนังสือเดินทางโดยเด็ดขาด เพราะจะส่งผลให้ท่านถูกปฏิเสธการเดินทางเข้า-ออกประเทศได้ทันที)



## เงื่อนไขการยกเลิก



- ยกเลิกการเดินทางก่อนการเดินทาง **45 วัน** คืนค่าทิวรถทั้งหมด
- ยกเลิกการเดินทางก่อนการเดินทาง **30 วัน** ขอสงวนสิทธิ์ในการคืนเงินค่าทิวรถทั้งหมดในทุกกรณี

**\*\*\*กรุ๊ปที่เดินทางช่วงวันหยุดนักขัตฤกษ์ วันหยุดยาวอื่น ๆ กรุ๊ปเหมาส่วนตัว และกรุ๊ปที่แจ้งปิดกรุ๊ปไปแล้ว\*\*\***

**\*\*\*ทางบริษัทขอสงวนสิทธิ์ในการคืนเงินมัดจำ และ/หรือ ค่าทิวรถทั้งหมด ไม่ว่ากรณีใด ๆ ทั้งสิ้น\*\*\***



## กรณีคณะออกเดินทางได้



- คณะจองจำนวนผู้ใหญ่มากกว่า 15 ท่านขึ้นไป ออกเดินทาง (มีหัวหน้าทิวรถ)
- คณะจองจำนวนผู้ใหญ่มากกว่า 10-14 ท่าน ออกเดินทาง (ไม่มีหัวหน้าทิวรถ แต่มีไกด์รอรับที่สนามบิน)
- คณะจองจำนวนผู้ใหญ่มากกว่า 1-9 ท่าน ไม่ออกเดินทาง



## หมายเหตุ



- รายละเอียดด้านการเดินทางและราคา อาจมีการเปลี่ยนแปลงได้ตามความจำเป็น หรือเพื่อความเหมาะสมทั้งปวงโดยมีต้องแจ้งให้ทราบล่วงหน้าทั้งนี้การขอสงวนสิทธิ์ดังกล่าวทางบริษัทจะยึดถือและคำนึงผลประโยชน์ตลอดจนความปลอดภัยของท่านผู้มึเกียรติ ซึ่งร่วมเดินทางเป็นสิ่งสำคัญ

**ก่อนตัดสินใจจองทิวรถ ควรอ่านเงื่อนไขให้เข้าใจอย่างถ่องแท้  
จนเป็นที่พอใจแล้วจึงชำระค่ามัดจำ เพื่อประโยชน์ของตัวท่านเอง**



## เงื่อนไขการให้บริการ



- สำรองที่นั่งพร้อมชำระค่ามัดจำท่านละ **10,000 บาท** หากยังไม่ชำระค่ามัดจำ บริษัทฯ จะถือว่าการจองของท่านไม่สมบูรณ์และขอสงวนสิทธิ์สำหรับผู้เที่ยวมัดจำก่อน **\*\*ส่วนที่เหลือชำระก่อนการเดินทาง 20 วัน\*\***
- กรุ๊ปจองหน้าร้านจำนวนผู้เดินทางขั้นต่ำ ผู้ใหญ่ 9 ท่านขึ้นไป บริษัทฯ ขอสงวนสิทธิ์ในการยกเลิกหรือเลื่อนการเดินทางในกรณีที่ผู้เดินทาง (บุคคลที่มีอายุตั้งแต่ 12 ปีขึ้นไป) ไม่ครบ 4 ท่าน
- เกี่ยวกับ ราคา และรายการท่องเที่ยว สามารถเปลี่ยนแปลงได้ตามความเหมาะสม โดยคำนึงถึงผลประโยชน์ของผู้ร่วมเดินทางเป็นสำคัญ
- อัตราบัตรโดยสารเครื่องบินระหว่างประเทศแบบหมู่คณะขึ้นประหยัด ไป-กลับพร้อมกัน เส้นทางกรุงเทพ-ฮ่องกง ไม่สามารถเลือกที่นั่งหรือระบุเลขที่นั่งได้ เนื่องจากเป็นการสำรองที่นั่งแบบหมู่คณะ
- หนังสือเดินทางต้องมีอายุเหลือใช้งานไม่น้อยกว่า 6 เดือน และบริษัทฯ รับผิดชอบผู้จุดประสงค์ในการเดินทางเพื่อการท่องเที่ยวเท่านั้น (บริษัทฯ จะไม่รับผิดชอบหากหนังสือเดินทางมีอายุเหลือไม่ถึง 6 เดือนและไม่สามารถเดินทางได้)
- กรณีที่สำนักงานตรวจคนเข้าเมืองทั้งที่ประเทศไทยและต่างประเทศปฏิเสธมิให้เดินทางออกหรือเข้าประเทศที่ระบุในรายการเดินทาง บริษัทฯ ขอสงวนสิทธิ์ที่จะไม่คืนค่าบริการไม่ว่ากรณีใด ๆ ทั้งสิ้น
- ทางบริษัทฯ จะไม่รับผิดชอบใด ๆ ทั้งสิ้น หากเกิดกรณีความล่าช้าจากสายการบิน, การประท้วง, การนัดหยุดงาน การก่อจลาจล หรือกรณีท่านถูกปฏิเสธการเข้าหรือออกเมืองจากเจ้าหน้าที่สำนักงานตรวจคนเข้าเมือง หรือ เจ้าหน้าที่กรมแรงงานทั้งจากประเทศไทยและต่างประเทศ ซึ่งอยู่นอกเหนือความรับผิดชอบของบริษัทฯ
- ทางบริษัทฯ ขอสงวนสิทธิ์ที่จะไม่คืนค่าบริการ ในกรณีการท่องเที่ยวไม่เป็นไปตามความคาดหวัง อาทิเช่น สถานที่ท่องเที่ยวบางแห่งปิดให้บริการ หรือมีเหตุอันเนื่องมาจากสภาพอากาศ ภัยธรรมชาติ ฤดูกาล ซึ่งบริษัทฯ ไม่สามารถควบคุมได้ โดยจะคำนึงถึงความปลอดภัยของผู้เดินทางเป็นสำคัญ
- ทางบริษัทฯ จะไม่รับผิดชอบใด ๆ ทั้งสิ้นหากท่านใช้บริการของทางบริษัทฯ ไม่ครบ อาทิ ไม่เที่ยวบางรายการ ไม่ทานอาหารบางมื้อ เพราะค่าใช้จ่ายทุกอย่างทางบริษัทฯ ได้ชำระค่าใช้จ่ายให้กับตัวแทนต่างประเทศแบบเหมาจ่ายขาด ก่อนการเดินทางเรียบร้อยแล้ว
- ทางบริษัทฯ จะไม่รับผิดชอบใด ๆ ทั้งสิ้น หากเกิดกรณีสิ่งของสูญหายจากการโจรกรรมและ/หรือเกิดอุบัติเหตุอันเกิดจากความประมาทของนักท่องเที่ยวเอง หรือในกรณีที่กระเป๋าเกิดสูญหายหรือชำรุดอันเนื่องมาจากสายการบิน
- ตัวเครื่องบินเป็นตัวราคาพิเศษ กรณีที่ท่านไม่เดินทางพร้อมคณะ จะไม่สามารถนำมาเลื่อนวันเดินทาง หรือคืนเงิน และไม่สามารถเปลี่ยนชื่อได้
- เมื่อท่านตกลงชำระค่าบริการทัวร์ไม่ว่าทั้งหมดหรือบางส่วนผ่านตัวแทนของบริษัทฯ หรือชำระโดยตรงกับทางบริษัทฯ บริษัทฯ จะถือว่าท่านได้ยอมรับในเงื่อนไขข้อตกลงต่าง ๆ ที่ได้ระบุไว้ข้างต้นนี้ทั้งหมดแล้ว
- ยกเลิกการเดินทางภายใน 30 วัน ยึดค่ามัดจำ 100%, ยกเลิกก่อนการเดินทาง 20 วัน บริษัทฯ ขอสงวนสิทธิ์ในการคืนเงินค่าทัวร์ทั้งหมด 100% ในทุกกรณี
- กรุ๊ปที่เดินทางช่วงวันหยุดนักขัตฤกษ์ วันหยุดยาวอื่น ๆ หรือช่วงเทศกาล รวมถึงกรุ๊ปเหมาส่วนตัว ที่ต้องการันตีมัดจำกับสายการบินหรือผ่านตัวแทนในประเทศหรือต่างประเทศ รวมถึงเที่ยวบินพิเศษ เช่น Charter Flight, Extra Flight และกรุ๊ปที่แจ้งปิดกรุ๊ปและยกเลิกการขายจากซีรียทัวร์จะไม่มีคืนมัดจำหรือค่าทัวร์ทั้งหมดในทุกกรณี