



089-659-1717

Office 095-659-1717

H2otour59@gmail.com

309/167 คอนโดลุมพินี ซิว ชะอำ ต.ชะอำ อ.ชะอำ จ.เพชรบุรี 76120



ใบอนุญาตเลขที่ 11/08185



@h2otour59

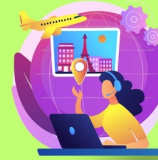

2024

EUROPE ROMANTIC SWITZERLAND & FRANCE

8 Days 5 Nights by Emirates Airlines (EK)

(PV-ZRHCDO-JANAPR8D5N-EK)

EUROPE ROMANTIC SWISS FRANCE

Emirates
สายการบิน
ระดับ 5 ดาว

ราคาเริ่มต้น
85,988.-
บาท

เดินทาง 8D5N

29ม.ค.-5ก.พ.68 11-18 เม.ย.68

22-29 มี.ค.68 13-20 เม.ย.68

8-15 เม.ย.68 30เม.ย.-7พ.ค.68

- พิษณุยอดเขาจุงเฟรา
- มหาวังนอร์กเทรอดาม
- พระราชวังแวร์ซายส์
- แกลเลอรี ลาฟงแยตต์
- อนุสาวรีย์สิงโต
- ทะเลสาลูเซิร์น
- ประตูชัย หอไอเฟล
- ล่องเรือบาโต มูซ
- พิพิธภัณฑ์ลูฟร์
- ถนนช็องเซลิเซ่

ไม่รวมค่าวีซ่า ชำระจริงที่ศูนย์รับยื่น *ไม่รวมค่าบริการเพิ่ม*

พักรับรองระดับ 3-4 ดาว

น้ำหนักกระเป๋า 30 กิโลกรัม

*เงื่อนไขเป็นไปตามที่บริษัทกำหนดเท่านั้น

ราคาทัวร์ไม่รวมค่าวีซ่า ชำระค่าวีซ่า ณ วันยื่นวีซ่าเท่านั้น (ไม่คิดค่าบริการ)

เส้นทางการบิน	เวลาออกเดินทาง-เวลาถึง ปลายทาง	เที่ยวบิน	ระยะเวลาในการเดินทาง โดยประมาณ
สุวรรณภูมิ BKK-ดูไบ DXB	03.30-07.15	EK371	6 ชั่วโมง 15 นาที
ดูไบ DXB-ซูริค ZHR	08.25-12.25	EK087	6 ชั่วโมง
ปารีส CDG-ดูไบ DXB	21.35-07.20	EK076	6 ชั่วโมง 45 นาที
ดูไบ DXB- สุวรรณภูมิ BKK	08.55-18.05	EK370	6 ชั่วโมง 10 นาที

วัน	โปรแกรมการเดินทาง	อาหาร			โรงแรมที่พัก
		เช้า	เที่ยง	เย็น	
1.	สนามบินสุวรรณภูมิ - สนามบินดูไบ (บริการอาหารและเครื่องดื่มบนเครื่อง)		✈	✈	-
2.	สนามบินดูไบ-สนามบินซูริค-เมืองลูเซิร์น- อนุสาวรีย์สิงโต-สะพานไม้คาเปิล-ทะเลสาบลูเซิร์น	✈	✈	🍷	*** SWITZERLAND ระดับ 3 ดาว
3.	เมืองกรินเดอวาล-นั่งรถไฟสายจุงเฟราบาร์ทเนสส์ ยอด เขาจุงเฟรา-เมืองอินเตอร์ลาเคน-เมืองบาเซล	🍷	🍷	🍷	**** SWITZERLAND ระดับ 4 ดาว
4.	เมืองบาเซล-เมืองกอลมาร์-เมืองสตาร์สบูร์ก-อาคาร รัฐสภายุโรป-มหาวิหารนอร์ทเทรอดาม-อาคารสถานี รถไฟ-จัตุรัส PLACE DE LA REPUBLIQUE	🍷	🍷	🍷	**** FRANCE ระดับ 4 ดาว
5.	เมืองสตาร์สบูร์ก-เมืองแร็งส์-มหาวิหารแร็งส์-ช้อปปิ้ง LA VALLEE VILLAGE	🍷	🍷	✘	**** FRANCE ระดับ 4 ดาว
6.	พระราชวังแวร์ซายส์-แกลเลอรี ลาฟาแยตต์	🍷	🍷	✘	**** FRANCE ระดับ 4 ดาว
7.	จัตุรัสค็องคอร์ด-ประตูชัยฝรั่งเศส-หอไอเฟล-ล่องเรือ บาโต มูซ-มหาวิหารนอเตรอดาม-พิพิธภัณฑ์ลูฟร์- ถนนช็องเซลีเซ่-สนามบินชาร์ลเดอโกล-สนามบินดูไบ	🍷	🍷	✈	✈
8.	สนามบินนานาชาติดูไบ - สนามบินสุวรรณภูมิ (บริการอาหารและเครื่องดื่มบนเครื่อง)	✈	✈	✈	

ยุโรป โรแมนติก ทริป 8 วัน 5 คืน โดย EMIRATES (EK)

กำหนดการเดินทาง	ผู้ใหญ่พัก 2-3 ท่าน ท่านละ	เด็กอายุไม่เกิน 12 ปี (ไม่เสริมเตียง) ท่านละ	พักเดี่ยวเพิ่ม ท่านละ
29 ม.ค.-5 ก.พ. 68	85,988	84,988	18,000
22-29 มี.ค. 68	85,988	84,988	18,000
8-15 เม.ย. 68	95,988	94,988	22,000
11-18 เม.ย. 68	95,988	94,988	22,000
13-20 เม.ย. 68	95,988	94,988	22,000
30 เม.ย.-7 พ.ค. 68	95,988	94,988	22,000

DAY 1

สนามบินสุวรรณภูมิ

23.30 น. คณะพร้อมกันที่ สนามบินสุวรรณภูมิ ชั้น 4 บริเวณเคาน์เตอร์ T สายการบินเอมิเรตส์ **EMIRATES AIRLINE (EK)** โดยมีเจ้าหน้าที่ของทางบริษัทฯ คอยต้อนรับ และอำนวยความสะดวกด้านเอกสาร ออกบัตรที่นั่งและโหลดสัมภาระในการเดินทาง



DAY 2

สนามบินดูไบ - สนามบินซูริค - เมืองลูเซิร์น - อนุสาวรีย์สิงโต - สะพานไม้คอปเปิล - ทะเลสาบลูเซิร์น

📺 เย็น

- 03.30 น. ออกเดินทางสู่ ท่าอากาศยานนานาชาติดูไบ สหรัฐอาหรับเอมิเรตส์ เที่ยวบินที่ **EK371** (บริการอาหารเครื่องดื่มบนเครื่อง)
- 07.15 น. เดินทางถึง ท่าอากาศยานนานาชาติดูไบ เพื่อรอเปลี่ยนเที่ยวบิน ให้ท่านพักผ่อนและเดินช้อปปิ้งใน สนามบินที่มีร้านค้าปลอดภาษีมากมาย รอเปลี่ยนเครื่องประมาณ 1 ชั่วโมง 10 นาที
- 08.25 น. ออกเดินทางสู่ เมืองซูริค ประเทศสวิตเซอร์แลนด์ เที่ยวบินที่ **EK087**
- 12.25 น. เดินทางถึง ท่าอากาศยานนานาชาติซูริค ประเทศสวิตเซอร์แลนด์ (เวลาท้องถิ่นประเทศ สวิตเซอร์แลนด์ช้ากว่าประเทศไทย 5 ชั่วโมง) หลังจากผ่านพิธีการตรวจคนเข้าเมือง ผ่านพิธีศุลกากร และ รับกระเป๋าสัมภาระเรียบร้อยแล้ว นำท่านเดินทางสู่เมือง เมืองลูเซิร์น (LUCERNE) (ระยะทางประมาณ

68 กม. ใช้เวลาเดินทางประมาณ 1 ชั่วโมง) นำท่านเที่ยวชมเมืองลูเซิร์น เมืองที่ได้ชื่อว่านักท่องเที่ยวบันทึกภาพไว้มากที่สุด นำท่านถ่ายรูปกับ **อนุสาวรีย์สิงโต (LION MONUMENT)** อนุสรณ์รำลึกถึงการเสียชีวิตของทหารสวิสผู้ถวายเป็นอนุสาวรีย์แด่พระเจ้าหลุยส์ที่ 16 ในสงครามปฏิวัติใหญ่ฝรั่งเศส จากนั้นนำชมเมืองเก่า เดินข้าม **สะพานไม้คาเปล (CHAPEL BRIDGE)** สะพานไม้ที่มีชื่อเสียงที่สุดของลูเซิร์น ซึ่งเป็นสะพานไม้ที่มีหลังคาคลุมตลอดทอดตัวข้าม “แม่น้ำรูซซ์” (Reuss) ซึ่งสร้างมากกว่า 660 ปีเพื่อเชื่อมเขตเมืองใหม่ในฝั่งใต้และเขตเมืองเก่าในฝั่งเหนือ สะพานแห่งนี้เคยถูกไฟไหม้เมื่อปี 1993 แต่ก็ได้บูรณะใหม่จนมีสภาพใกล้เคียงของเดิม ให้ท่านอิสระตามอัธยาศัยเที่ยวชมบรรยากาศของเมือง ถ่ายรูปกับ **ทะเลสาบลูเซิร์น (LUCERNE LAKE)** ที่สวยงามดุจราวกับภาพวาด โดยมีเทือกเขาแอลป์อยู่เบื้องหลัง จากนั้นนำท่านเข้าสู่บริเวณจัตุรัสใจกลางเมือง **ชวาเนนพลาทซ์ (SCHWANENPLATZ)** ให้ท่านช้อปปิ้งสินค้าขึ้นชื่อของประเทศสวิสเซอร์แลนด์นานาชนิด อาทิ มีดพับสวิส ช็อคโกแลต ของที่ระลึกต่างๆ และที่ท่านไม่ควรพลาด คือ นาฬิกาห้อยข้อมือต่างๆ ที่มีชื่อเสียงของสวิสเซอร์แลนด์ จากร้านตัวแทนจำหน่าย อาทิ บุคเคอเรอร์, กุบเบลลิน, เอ็มบาลซี ฯลฯ หรือ เดินเล่นชมย่านเมืองเก่าที่สวยงามทุกมุมมอง



👉 **ค่ำ** ๑๐) บริการอาหารค่ำ ณ ภัตตาคาร (มื้อ 1)

👉 **นำท่านเข้าสู่ที่พักโรงแรม ระดับ 3 ดาว (สวิสเซอร์แลนด์)**

DAY 3

เมืองกรินเดอวาล - นั่งรถไฟสายจุงเฟราบาร์ทเนนสตุ๊ ยอดเขาจุงเฟรา - เมืองอินเตอร์ลาเคน - เมืองบาเซล

๑๐) เข้า, กลางวัน, เย็น

เช้า ๑๐) **รับประทานอาหารเช้า ณ ห้องอาหารของโรงแรม (มื้อ 2)**

นำท่านเดินทางสู่ **เมืองกรินเดอวาล (GRINDELWALD)** (ระยะทางประมาณ 86 กม. ใช้เวลาเดินทางประมาณ 1.15 ชั่วโมง) อันได้ชื่อว่าเป็นเมืองสกีรีสอร์ทที่สวยงามที่สุดในโลกตั้งอยู่ใน หุบเขารายล้อมด้วยภูเขาที่สวยงามและโรแมนติกที่สุด จากนั้นนำท่านสู่สถานีรถไฟเพื่อขึ้น **รถไฟสายจุงเฟราบาร์ทเนนสตุ๊ ยอดเขาจุงเฟรา (JUNGFRAUJOCH)** ซึ่งได้รับการยกย่องจากองค์การยูเนสโกให้เป็นมรดกโลกอีกแห่งหนึ่งของสวิส ระหว่างทางก่อนถึงจุงเฟรานั้น ท่านสามารถพบเห็นบ้านสไตล์สวิสน่ารักๆ ที่กระจัดกระจายอยู่ทั่วไป มีทั้งบ้านสีน้ำตาลเข้มตัดกับหน้าต่างสีแดงสด, สีครีมอ่อนตัดกับประตูหน้าต่างสีเขียวสด สวยงามแปลกตาและมีเสน่ห์ วิถีธรรมชาติที่สลับกันระหว่างสีเขียวของภูเขา ทุ่งหญ้า กับพื้นที่ที่ปกคลุมด้วยหิมะสีขาว ระหว่างการเดินทางรถไฟจะจอดให้ท่านได้ชมความงามของเทือกเขาแอลป์ จนถึงยอดเขาจุงเฟรา (Jungfraujoch) ซึ่งมีความสูงถึง 13,642 ฟุต เป็นยอดเขาที่สูงที่สุดในทวีปยุโรป (Top of Europe)



นำท่านชม กลาเซียร์หรือธารน้ำแข็งขนาดใหญ่ จากนั้นสนุกสนานกับการเล่นหิมะในลานกว้าง เรียกได้ว่าเป็นจุดชมวิวที่สูงที่สุดในยุโรป สามารถมองเห็นได้กว้างไกลที่สุด ณ จุด 3,571 เมตร นำท่านชม ถ้ำน้ำแข็งที่แกะสลักให้สวยงาม อยู่ใต้ธารน้ำแข็ง 30 เมตร สัมผัสกับภาพของธารน้ำแข็ง Aletsch ที่ยาวที่สุดในเทือกเขาแอลป์ยาวถึง 22 กม. และหนา 700 เมตร

เที่ยง

📍 บริการอาหารกลางวัน ณ **TOP OF EUROPE RESTAURANT** **บนยอดเขาจุงเฟรา (มื้อ 3)**

จากนั้นนำท่านเดินทางสู่**เมืองอินเตอร์ลาเคน (INTERLAKEN)** หรือเมืองระหว่างทะเลสาบ (ระยะทางประมาณ 21 กม. ใช้เวลาเดินทางประมาณ 30 นาที) เป็นเมืองที่ตั้งอยู่ระหว่าง ทะเลสาบทูน (Tune lake) และทะเลสาบเบรียนซ์ (Brienzi lake) ทะเลสาบสีฟ้าอมเขียวที่มีหมู่บ้านเล็กๆ ตั้งเรียงรายอยู่ริมฝั่ง อิสระให้ท่านได้สัมผัสบรรยากาศและธรรมชาติแบบสวิดเซอร์แลนด์ในเมืองเล็กๆ พร้อมช้อปปิ้งตามอัธยาศัย ท่านสามารถเลือกซื้อนาฬิกาข้อมือชื่อดังหลากหลายที่ผลิตในสวิส ไม่ว่าจะเป็น ROLEX, OMEGA, CHOPARD, TAG HEUER, PATEK PHILIPPE, LONGINES และอื่นๆ



ได้เวลาอันสมควรนำท่านเดินทางสู่ **เมืองบาเซิล (BASEL)** (ระยะทางประมาณ 141 กม. ใช้เวลาเดินทางประมาณ 2.15 ชั่วโมง) เมืองชายแดนสามประเทศสวิตฯ ฝรั่งเศส และเยอรมัน ตั้งอยู่ริมฝั่งแม่น้ำไรน์ เหมือนจะเป็นเพียงแค่ทางผ่าน แต่จริงๆแล้วเมืองนี้มีเสน่ห์มากมาย เต็มไปด้วยสถาปัตยกรรม ศิลปะพิพิธภัณฑ์ และแกลเลอรี่

ค่ำ **📍 บริการอาหารค่ำ ณ ภัตตาคารของโรงแรม (มือ4)**
📍 นำท่านเข้าสู่ที่พักโรงแรม ระดับ 4 ดาว (สวิตเซอร์แลนด์)

DAY 4

เมืองบาเซิล-เมืองกอลมาร์-เมืองสตาร์สบูร์ก-อาคารรัฐสภายุโรป-มหาวิหารนอร์ทเทรอดาม-อาคารสถานีรถไฟ-จัตุรัส PLACE DE LA REPUBLIQUE **📍 เข้า, กลางวัน, เย็น**

เช้า **📍 รับประทานอาหารเช้า ณ ห้องอาหารของโรงแรม (มือ5)**

นำท่านเดินทางสู่ **เมืองกอลมาร์ (COLMAR) ประเทศฝรั่งเศส** (ระยะทาง 84 กม. ใช้เวลาเดินทางประมาณ 1.15 ชั่วโมง) เป็นเมืองเล็กๆ ตั้งอยู่ทางตะวันออกเฉียงเหนือของประเทศฝรั่งเศส ใกล้กับประเทศเยอรมนี จึงทำให้สถาปัตยกรรมคล้ายกับของเยอรมนี ได้ชื่อว่าเป็น “capitale des vins d’Alsace” (เมืองหลวงแห่งไวน์แห่งอาลซัส) ถูกจัดให้เป็น 1 ใน 10 เมืองที่โรแมนติกที่สุดในโลก ได้รับการขนานนามว่า **เวนิสน้อย (LA PETITE VENISE)** นำท่านชมทัศนียภาพอันสวยงามของเมืองกอลมาร์ ที่ยังคงรักษาความสวยงามแบบดั้งเดิมของอาคารบ้านเรือนสไตล์ HALF-TIMBERING ไว้ได้เป็นอย่างดี อิสระให้ท่านเก็บภาพความประทับใจ และเลือกซื้อสินค้าของที่ระลึกจากร้านค้าที่มีอยู่ทั่วไป



เที่ยง **📍 บริการอาหารกลางวัน ณ ภัตตาคาร (มือ6)**

จากนั้นนำท่านเดินทางสู่ **เมืองสตาร์สบูร์ก (STRASBOURG)** (ระยะทาง 80 กม. ใช้เวลาเดินทางประมาณ 1.15 ชั่วโมง) เป็นเมืองในแคว้นกร็องแต็สต์ ประเทศฝรั่งเศส ตั้งอยู่บนฝั่งแม่น้ำอิล ใกล้ชายแดนประเทศเยอรมนี เมืองสตาร์สบูร์กได้ชื่อว่าเป็นเมืองแห่งสองวัฒนธรรม เนื่องจากยังคงมีกลิ่นอายความเป็นเยอรมันแทรกอยู่หลาย ๆ อย่าง ในเขตเมืองเก่ายังคงอนุรักษ์สถาปัตยกรรมแบบยุคกลางไว้ได้เป็นอย่างดี

ดี จนได้ขึ้นทะเบียนจาก UNESCO ให้เป็นมรดกโลก ผ่านชม **อาคารรัฐสภายุโรป (EUROPEAN PARLIAMENT)** นำท่านชมย่านเมืองเก่า **LE PETITE FRANCE** ถ่ายภาพ **มหาวิหารนอร์ทเทรอดาม (STRASBOURG CATHEDRAL)** เป็นมหาวิหารแห่งแรกของฝรั่งเศสที่สร้างขึ้นมาในรูปแบบสไตล์โกธิก (Gothic) เป็นโบสถ์ที่ใช้เวลาสร้างนานถึง 400 ปี สร้างขึ้นจากหินทรายชมพูอมแดง ภายในวิหารแบ่งเป็น 2 ส่วน คือ บริเวณห้องใต้ดินซึ่งเป็นส่วนที่เก่าแก่ที่สุดภายในวิหาร และ บริเวณห้องโถงใหญ่ที่ออกแบบมาให้มีลักษณะเป็นรูปเรือลำใหญ่ นำท่านถ่ายรูป **อาคารสถานีรถไฟ (GARE CENTRALE)** ที่ตัวอาคารมีความงดงามเป็นอย่างยิ่ง อิสระให้ท่านเดินเล่นถ่ายภาพเลือกซื้อของที่ระลึก **จัตุรัส PLACE DE LA REPUBLIQUE** ที่ล้อมรอบไปด้วยอาคารสไตล์นีโอคลาสสิก ที่มีร้านค้าร้านจำหน่ายของที่ระลึก ร้านอาหาร คาเฟ่ต่างๆมากมาย



ค่ำ **🕒 บริการอาหารค่ำ ณ ภัตตาคาร (มื้อ 7)**

🏠 **นำท่านเข้าสู่ที่พักโรงแรม ระดับ 4 ดาว (ฝรั่งเศส)**

DAY 5

เมืองสตาร์สบูร์ก-เมืองแร็งส์-มหาวิหารแร็งส์-ช้อปปิ้ง LA VALLEE VILLAGE

🕒 เข้า, กลางวัน

เช้า **🕒 รับประทานอาหารเช้า ณ ห้องอาหารของโรงแรม (มื้อ 8)**

นำท่านเดินทางสู่ **เมืองแร็งส์ (REIMS)** (ระยะทาง 357 กม. ใช้เวลาเดินทางประมาณ 4 ชั่วโมง) เป็นเมืองทางเหนือของเขต Champagne ตามประวัตินั้นเมืองนี้ถูกเรียกว่าเป็น เมืองแห่งการครองราชย์ เนื่องจากเป็นเมืองสำคัญของประวัติศาสตร์ราชวงศ์แห่งฝรั่งเศส ที่มีการจัดงานขึ้นครองราชย์ของกษัตริย์แห่งฝรั่งเศส ณ โบสถ์แห่งเมืองแร็งส์ ซึ่งเป็นสถานที่เก็บขวดสำหรับทำพิธีเจิม ซึ่งตามตำนานเล่าว่านักพิราบได้นำขวดนี้มามอบให้ในขณะทำพิธีขึ้นครองราชย์ของพระเจ้า Clovis ที่ 1 ใน ค.ศ. 496 จากนั้นนำท่านผ่านชม **วังโต (THE PALACE OF TAU)** ซึ่งเคยเป็นวังของอัครมุขนายกแห่งแร็งส์ และเคยใช้เป็นที่เปลี่ยนฉลองพระองค์พระมหากษัตริย์ฝรั่งเศสก่อนที่จะเข้าพิธีราชาภิเษก ณ มหาวิหารแร็งส์ นำท่านถ่ายรูป **มหาวิหารแร็งส์ (REIMS CATHEDRAL)** มหาวิหารนอร์ทเทอดามที่ถูกใช้เพื่อเป็นสถานที่สำหรับการทำพระราชพิธีบรมราชาภิเษกกษัตริย์ฝรั่งเศส โดยมหาวิหารถูกตกแต่งด้วยประติมากรรมแบบโกธิค

และได้รับเลือกโดยองค์การยูเนสโกให้ขึ้นทะเบียนเป็นมรดกโลกเมื่อปี ค.ศ. 1991 นอกจากนี้ยังเป็นมหาวิหารที่ประกอบพิธีราชาภิเษกสวมมงกุฎการขึ้นเป็นกษัตริย์แห่งฝรั่งเศสตั้งแต่สมัยของพระเจ้าโคลวิสในปี ค.ศ. 496 อีกด้วย



ป้าย **📍 บริการอาหารกลางวัน ณ ภัตตาคาร (มื้อ๑)**

จากนั้นนำท่านสู่ **LA VALLEE VILLAGE** (ระยะทาง 110 กม. ใช้เวลาเดินทางประมาณ 1.45 ชั่วโมง) เอาท์เล็ตช้อปปิ้งใกล้ปารีสที่สายช้อปปิ้งเคยได้ยินชื่อกันมาบ้างแล้ว เอาท์เล็ตแห่งนี้คือสถานที่ช้อปปิ้งที่มีสิ่งอำนวยความสะดวกครบถ้วน เป็นแหล่งช้อปปิ้งใกล้ปารีสที่มีขนาดใหญ่ที่สุดก็ว่าได้ La Vallée Village รวบรวมร้านค้าของแบรนด์แฟชั่นและไลฟ์สไตล์ต่างๆไว้มากกว่า 110 ร้านค้า ไม่ว่าจะเป็นสินค้าราคาย่อมเยาไล่เรียงไปจนถึงแบรนด์ไฮเอนราคาสูงขึ้นมาหน่อย โดยแต่ละร้านยังมีส่วนลดมากกว่า 50% พร้อมเสนอให้กับสายช้อปปิ้ง



เย็น **📍 อิสระรับประทานอาหารเย็น ภายในเอาท์เลท**

ได้เวลาอันสมควรนำทุกท่านเดินทางสู่กรุง**ปารีส (PARIS)** (ระยะทาง 44 กม. ใช้เวลาเดินทางประมาณ 40 นาที) เมืองหลวงของประเทศฝรั่งเศส เมืองที่มีมนต์เสน่ห์อันเหลือล้นติดอันดับ1ใน10 ของโลกที่นักท่องเที่ยวอยากมาเยือนมากที่สุด



นำท่านเข้าสู่ที่พักโรงแรม ระดับ 4 ดาว (ฝรั่งเศส)

เช้า ๑๐ | รับประทานอาหารเช้า ณ ห้องอาหารของโรงแรม (มื้อ 10)

นำทุกท่านแวะถ่ายรูปด้านหน้ากับความงดงามของ **พระราชวังแวร์ซายส์ (VERSAILLES PALACE)** ที่ได้ชื่อว่างดงามวิจิตรบรรจงที่สุดในยุโรป จนมีคำกล่าวที่ว่า “คราใดใครได้เยือนแวร์ซายส์ ครานั้นเขาได้เห็นโลกอันศิวิไลซ์ที่แท้จริงแล้ว” พระราชวังแวร์ซายส์จัดห้องเป็นสัดส่วนอย่างสมพระเกียรติที่สุดและแต่ละห้องได้สร้างอย่างวิจิตรบรรจงให้ความสอดคล้องกับเหตุการณ์และนามของห้องอย่างยิ่ง ซึ่งสร้างขึ้นตามพระราชดำริของพระเจ้าหลุยส์ที่ 14 ชมพลับพลาที่ท้องพระโรง ห้องพระบรรทมพระราชินี และห้องต่างๆ ที่วิจิตรงดงามด้วยภาพจิตรกรรมฝาผนัง ศิลปวัตถุ ล้ำค่ารวมถึงเฟอร์นิเจอร์มากมายที่เป็นต้นแบบเฟอร์นิเจอร์หลุยส์ที่โด่งดังไปทั่วโลก



11.00 น. ได้เวลานำท่านเดินทางสู่ **มหาวิหารซาเคร-เกอร์ บาซิลิกาแห่งมงมาทร์ (Basilique du Sacré-Cœur de Montmartre)** (ระยะทางประมาณ 25.2 กม. / ใช้เวลาประมาณ 45 นาที) เป็นโบสถ์และมหาวิหารรองในคริสตจักรโรมันคาทอลิก ซึ่งตั้งอยู่บนยอดเขาที่สูงที่สุดของกรุงปารีส หรือที่เรียกกันว่า “มงมาทร์” สร้างขึ้นเพื่ออุทิศแก่พระทนต์ของพระเยซู ปัจจุบันถือเป็นหนึ่งในสถานที่ท่องเที่ยวหลักที่มีนักท่องเที่ยวมาเยี่ยมชมมากเป็นอันดับ 2 ของกรุงปารีส โดยถือเป็นอนุสาวรีย์ของทั้งสองด้าน คือ การเมือง และวัฒนธรรม ท่านสามารถชื่นชมความงามของมหานครปารีสจากมุมสูงได้ที่มหาวิหารแห่งนี้ และท่านยังสามารถเลือกซื้อของฝากของที่ระลึกได้ในย่านนี้



เที่ยง

🕒 บริการอาหารกลางวัน ณ ภัตตาคาร (มือ11)

จากนั้นนำท่านสัมผัสกับบรรยากาศที่เต็มไปด้วยนักช้อปปิ้งจากทั่วทุกมุมโลก ในห้างสรรพสินค้าใหญ่ใจกลางกรุงปารีส ณ **แกลเลอรี ลาฟาแยตต์ (GALERIES LAFAYETTE)** ห้างนี้มีเอกลักษณ์ที่มีความโดดเด่นอย่างมาก โดยเฉพาะหลังคาโดมภายในตัวโถงอาคาร มีการตกแต่งประดับตาอย่างสวยงาม ลักษณะโดมเป็นโครงเหล็กประดับกระจกสี (Stain Glass) มีลวดลายสไตล์อาร์ตนูโว (ผู้ออกแบบ Art Nouveau) ซึ่งเป็นแนวศิลปะที่นิยมกันมากในฝรั่งเศสช่วงปลายคริสต์ศตวรรษที่ 18



เย็น

🕒 อิสระรับประทานอาหารเย็น



นำท่านเข้าสู่ที่พักโรงแรม ระดับ 4 ดาว (ฝรั่งเศส)

DAY 7

จัตุรัสค็องคอร์ด-ประตูชัยฝรั่งเศส-หอไอเฟล-ล่องเรือบาโต มุข-มหาวิหารนอเตรอดาม-พิพิธภัณฑลู่ฟร์-ถนนช็อง เซลิเซ่-สนามบิซาร์ลเดอโกล-สนามบิन्दูไบ 🕒 เข้า,กลางวัน

เช้า

🕒 รับประทานอาหารเช้า ณ ห้องอาหารของโรงแรม (มือ12)

นำท่านชม **จัตุรัสค็องคอร์ด (PLACE DE LA CONCORDE)** เป็นสถานที่แห่งความทรงจำทางประวัติศาสตร์ในกรุงปารีส เป็นสัญลักษณ์ของสงครามกลางเมืองและการปฏิวัติการปกครองของฝรั่งเศส นับเป็นสถานที่ที่เที่ยวน่าสนใจอย่างยิ่งนอกจากเป็นสถานที่สำคัญทางประวัติศาสตร์ของประเทศฝรั่งเศส แล้วปัจจุบันเป็นที่ตั้งของ เสาโอเบลิสก์ L'OBLLISQUE ประติมากรรมอันล้ำค่าสัญลักษณ์แห่งมิตรภาพของประเทศอียิปต์และประเทศฝรั่งเศสซึ่งถูกส่งให้เป็นของขวัญแก่พระเจ้าชาร์ลที่ 10 ในปีค.ศ. 1829 จากนั้นนำท่านถ่ายรูป **ประตูชัยฝรั่งเศส (ARC DE TRIOMPHE DE L'ETOLLE)** เป็นสถาปัตยกรรมกลางแจ้งขนาดใหญ่ ตั้งอยู่บน **จัตุรัสชาร์ลเดอโกล (PLACE CHARLES DE GAULLE)** ประตูชัยแห่งนี้เรียกได้ว่าเป็นสถาปัตยกรรมสำคัญของเมืองที่อยู่คู่เมืองปารีส แวะถ่ายรูป ณ **หอไอเฟล (TOUR EIFFEL)** แลนด์มาร์คแห่งฝรั่งเศส สัญลักษณ์ของประเทศฝรั่งเศสที่เป็นที่รู้จักกันทั่วโลก จากนั้นนำท่าน **ล่องเรือแม่น้ำแซน บาโต มุข (BATEAUX-MOUCHES)** เป็นหนึ่งในผู้ให้บริการเรือนำเที่ยวในแม่น้ำแซนยอดนิยม ใช้เวลาล่องประมาณ 1 ชั่วโมง สองข้างทางท่านจะได้ผ่านชมสถานที่สำคัญๆที่แม่น้ำทอดผ่านอย่างเช่น หอไอเฟล พิพิธภัณฑลู่ฟร์ สะพานอเล็กซานเดอร์ที่สาม ฯลฯ



บ่าย **📍 บริการอาหารกลางวัน ณ ภัตตาคาร (มือ13)**

นำท่านชมมหาวิหารนอเตรอดามแห่งปารีส (NOTRE-DAME DE PARIS) อายุกว่า 800 ปี เป็นมหาวิหารสถาปัตยกรรมสไตลโกธิกที่งามเลิศ โดดเด่นด้วยหอคอยคู่หน้าทรงเหลี่ยมและยอดปลายแหลมบนหลังคาวิหารสูงจากระดับพื้นดินถึง 96 เมตร เป็นสถานที่ประกอบพิธีอภิเษกสมรสระหว่างพระเจ้าหลุยส์ที่ 16 กับพระนางมารี อังตัวเนตต์ และยังเป็นจุดกิโลเมตรที่ศูนย์ของประเทศฝรั่งเศสอีกด้วย นำท่านแวะถ่ายรูปด้านหน้า **พิพิธภัณฑลุ่มพ์ (LOUVRE MUSEUM)** เป็นสถานที่จัดแสดงและเก็บรักษาผลงานทางศิลปะที่ทรงคุณค่าระดับโลกจำนวนมาก นับเป็นอีกหนึ่งสถานที่เที่ยวในปารีสที่ต้องไปเยือน จากนั้นนำท่านเดินทางสู่ **ถนนช็อง เซลิเซ่ (CHAMPS ELYSEES)** เป็นถนนแห่งหนึ่ง ที่ได้ชื่อว่าสวยที่สุด ต้นแบบถนนราชดำเนิน ทอดยาวอยู่ ณ เขตที่ 8 ของมหานครปารีส และยังเป็นถนนช้อปปิ้งสายสำคัญแห่งหนึ่งของโลก นอกจากสองข้างทางจะรวมรวบแหล่งร้านค้าสุดหรูแบรนด์ดังระดับโลกมากมายแล้ว ยังเต็มไปด้วยร้านอาหาร ร้านกาแฟ ร้านขนมต่างๆ อีกด้วย



17.00 น. ได้เวลาสมควร นำท่านเดินทางสู่ **ท่าอากาศยานนานาชาติชาร์ลเดอโกล** มีเวลาให้ท่านทำคืนภาษี ณ สนามบิน เจ้าหน้าที่คอยอำนวยความสะดวกด้านเอกสาร ออกบัตรที่หนึ่งและโหลดสัมภาระในการเดินทาง

21.35 น. ออกเดินทางสู่ **สนามบินนานาชาติดูไบ** โดยสายการบินเอมิเรตส์ เที่ยวบินที่ **EK076**
(บริการอาหารเครื่องดื่มบนเครื่อง)

DAY 8 สนามบินนานาชาติดูไบ – สนามบินสุวรรณภูมิ, กรุงเทพฯ

07.20 น. เดินทางถึง **สนามบินนานาชาติดูไบ** เพื่อ**รอปเปลี่ยนเที่ยวบิน** ให้ท่านพักผ่อนและเดินช้อปปิ้งใน
สนามบินที่มีร้านค้าปลอดภาษีมากมาย (เวลาท้องถิ่นในดูไบช้ากว่าประเทศไทย 3 ชม.)

08.55 น. ออกเดินทางสู่ **สนามบินสุวรรณภูมิ** โดย สายการบินเอมิเรตส์ เที่ยวบินที่ **EK370**

18.05 น. เดินทางถึง **กรุงเทพฯ** โดย**สวัสดิภาพ พร้อมความประทับใจไม่รู้ลืม**

**โปรแกรมการเดินทางอาจเปลี่ยนแปลงได้ตามความเหมาะสมทั้งนี้คำนึงถึงประโยชน์
และความปลอดภัยของผู้เดินทางเป็นหลัก**

อัตราค่าบริการนี้รวม

1. ค่าตัวเครื่องบินชั้นประหยัด (Economy Class)
2. **ค่าน้ำหนักสัมภาระ ไม่จำกัดจำนวนชิ้น น้ำหนักรวมกันไม่เกิน 30 กิโลกรัม และถือขึ้นเครื่อง 7 กิโลกรัม** เป็นไปตามที่สายการบินกำหนด
3. ค่าภาษีสนามบินทุกแห่งตามรายการ
4. ค่ารถโค้ชปรับอากาศเที่ยวตามรายการพร้อมพนักงานขับรถที่ชำนาญเส้นทาง
5. ค่าห้องพักในโรงแรมตามที่ระบุในรายการหรือเทียบเท่า
6. ค่าอาหารตามที่ระบุในรายการ
7. ค่าเข้าชมสถานที่ท่องเที่ยวตามรายการ
8. ค่าประกันภัยการเดินทางรายบุคคล (หากต้องการเงื่อนไขกรมธรรม์สอบถามได้จากเจ้าหน้าที่) ค่าประกันอุบัติเหตุคุ้มครอง
ในระหว่างการเดินทางวงเงินไม่เกินท่านละ **1,500,000** บาท
 - ค่ารักษาพยาบาลในกรณีเข้าพักรักษาตัวในโรงพยาบาล (ADMIT) เนื่องจากอาการเจ็บป่วยหรือเกิดอุบัติเหตุ
จ่ายตามจริง (ตามเงื่อนไขกรมธรรม์)
 - ค่ารักษาพยาบาลกรณีเกิดอุบัติเหตุ วงเงินไม่เกิน 500,000

อัตราค่าบริการนี้ไม่รวม

1. ค่าธรรมเนียมการจัดทำหนังสือเดินทาง
2. ค่าใช้จ่ายส่วนตัว อาทิเช่น ค่าเครื่องดื่มที่สั่งพิเศษ, ค่าโทรศัพท์, ค่าซักรีด, ค่าน้ำหนักเกินจากทางสายการบินและมากกว่า
1 ชิ้น, ค่ารักษาพยาบาล กรณีเกิดการเจ็บป่วยจากโรคประจำตัว, ค่ากระเป๋าเดินทางหรือของมีค่าที่สูญหายในระหว่างการ
เดินทาง เป็นต้น
3. ค่าธรรมเนียมน้ำมันและภาษีสนามบิน ในกรณีที่สายการบินมีการปรับขึ้นราคา
4. ค่าบริการยกกระเป๋าในโรงแรม

หมายเหตุ โรงแรมส่วนใหญ่ในประเทศยุโรปจะไม่มีพนักงานยกกระเป๋าคอยอำนวยความสะดวกให้แก่ท่านซึ่งท่านจะต้องดูแล
กระเป๋าและทรัพย์สินของท่านด้วยตัวท่านเอง

5. ค่าทิปพนักงานขับรถ/ไกด์วันละ 10 ยูโร รวมทั้งทริป 80 ยูโร

6. ค่าธรรมเนียมวีซ่าเชงเก้น ประเภทท่องเที่ยว (ฝรั่งเศส) **ไม่ได้รวมอยู่ในค่าทัวร์**
ลูกค้าสามารถชำระค่าวีซ่าเองโดยตรงกับตัวแทนของแต่ละสถานทูต (ไม่คิดค่าบริการเพิ่ม)

ค่าธรรมเนียมวีซ่าเชงเก้น ประเภทท่องเที่ยว ยื่นขอจากประเทศฝรั่งเศส
ประมาณท่านละไม่เกิน 4,700 บาท

****ชำระค่าธรรมเนียมจริง ณ วันยื่นวีซ่าเท่านั้น ไม่จ่ายรวมในค่าทัวร์****

**** กรณีที่ลูกค้าไม่สะดวกยื่นวีซ่าในวันที่บริษัทได้ทำคิวจองไว้แล้วนั้น ลูกค้าอาจจะมีค่าใช้จ่ายเพิ่มเติมเป็นคิวฟรี
เมียม ท่านละประมาณ 3,500 บาท และในกรณีที่คิวฟรีเมียมเต็มนั้น ก็จะต้องมีค่าใช้จ่ายสำหรับคิวฟรีเมียม
พิเศษ (วันหยุด) เพิ่มประมาณท่านละ 3,500 บาท ****

ข้อมูลเพิ่มเติมเรื่องตัวเครื่องบินและที่นั่งบนเครื่องบิน

1. ทางบริษัทได้สำรองที่นั่งพร้อมชำระเงินมัดจำค่าตัวเครื่องบินแล้ว หากท่านยกเลิกทัวร์ ไม่ว่าจะด้วยสาเหตุใด ทางบริษัทขอสงวนสิทธิ์การเรียกเก็บค่ามัดจำตัวเครื่องบิน ซึ่งมีค่าใช้จ่าย ประมาณ 3,000 - 5,000 บาท แล้วแต่สายการบินและช่วงเวลาเดินทาง
2. หากตัวเครื่องบินทำการออกแล้วแต่ท่านไม่สามารถออกเดินทางได้ทางบริษัทขอสงวนสิทธิ์เรียกเก็บค่าใช้จ่ายตามที่เกิดขึ้นจริง และรอ Refund ค่าธรรมเนียมส่วนที่เหลือจากทางสายการบินใช้เวลาประมาณ 3- 6 เดือนเป็นอย่างน้อย
3. เนื่องจากตัวเครื่องบินของคณะเป็นตัวกรุ๊ป ทำให้มีเงื่อนไขหลายอย่างจากสายการบิน การออกบัตรที่นั่งไม่สามารถลือคที่ที่นั่งได้ ซึ่งโดยปกติแล้วตัวกรุ๊ปจะได้ที่นั่งในโซนเดียวกันหรือใกล้เคียงกัน และจะออกเลขที่นั่งเรียงลำดับตามอักษรตัวแรกของนามสกุลไล่ลำดับไปตามแถวที่นั่งบนเครื่อง หลังจากสถานการณ์ Covid-19 ที่ผ่านมา ทำให้สายการบินมีการปรับเปลี่ยนนโยบายการจำหน่ายตัวเครื่องบิน โดยมีการขายที่นั่งสำหรับลูกค้าที่ต้องการนั่งติดกัน หรือนั่งพิเศษอื่นๆ ทั้งนี้ ทางบริษัทฯจะดูแลจัดการให้ดีที่สุดเท่าที่จะเป็นไปได้ และลูกค้าอาจจะไม่สามารถสะสมไมล์ หรือใช้สิทธิ์พิเศษอื่นๆได้ในกรณีที่ท่านเป็นสมาชิกของสายการบินนั้นๆ

เงื่อนไขการให้บริการ

1. **ชำระเงินมัดจำ ท่านละ 35,000 บาท หลังจากทำการจองภายใน 3 วัน** ที่นั่งจะยืนยันเมื่อได้รับเงินมัดจำแล้วเท่านั้น
2. **ชำระยอดส่วนที่เหลือ ก่อนการเดินทางไม่น้อยกว่า 30 วัน** หากไม่ชำระค่าใช้จ่ายภายในกำหนด ทางบริษัทจะถือว่าท่านยกเลิกการเดินทางโดยอัตโนมัติ
3. **ส่งสำเนาหน้าพาสปอร์ตของผู้ที่เดินทาง ที่มีอายุการใช้งานไม่น้อยกว่า 6 เดือน เพื่อทำการจองคิวยื่นวีซ่าภายใน 5 วันนับจากวันจอง** หากท่านไม่ส่งสำเนาหน้าพาสปอร์ตให้ทางบริษัทตามกำหนดเวลา ทำให้ทางบริษัทไม่สามารถจองคิววีซ่าให้ท่านได้ทันกำหนดที่วีซ่าจะต้องออก ทางบริษัทฯขอสงวนสิทธิ์ในการคืนเงินค่ามัดจำทัวร์ และขออนุญาตยกเลิกการจองทัวร์โดยอัตโนมัติ
4. เมื่อได้รับการยืนยันว่ากรุ๊ปออกเดินทางได้ ลูกค้าจัดเตรียมเอกสารในการขอวีซ่าได้ทันที
5. หากท่านที่ต้องการออกตัวโดยสารภายในประเทศ (กรณีลูกค้าอยู่ต่างจังหวัด) ให้ท่านติดต่อเจ้าหน้าที่ ก่อนออกบัตรโดยสารทุกครั้ง หากออกบัตรโดยสารโดยมิแจ้งเจ้าหน้าที่ ทางบริษัทขอสงวนสิทธิ์ไม่รับผิดชอบ ค่าใช้จ่ายที่เกิดขึ้น
6. หากในคณะของท่านมีผู้ต้องการดูแลพิเศษ นั่งรถเข็น (Wheelchair), เด็ก, ผู้สูงอายุ, มีโรคประจำตัว หรือไม่สะดวกในการเดินทางท่องเที่ยวในระยะเวลากว่า 4-5 ชั่วโมงติดต่อกัน ท่านและครอบครัวต้องให้การดูแลสมาชิกภายในครอบครัวของท่านเอง เนื่องจากการเดินทางเป็นหมู่คณะ หัวหน้าทัวร์จึงมีความจำเป็นต้องดูแลคณะทัวร์ทั้งหมด

ข้อมูลเบื้องต้นในการยื่นวีซ่า

1. การพิจารณาออกรวีซ่าให้ผ่านหรือไม่ให้ผ่านเป็นดุลยพินิจของสถานทูตเท่านั้น บริษัทฯ เป็นเพียงแค่ตัวแทนอำนวยความสะดวกในขั้นตอนการยื่นวีซ่า การพิจารณาอนุมัติวีซ่าจะอยู่ในดุลยพินิจของทางสถานทูต ทางสถานทูตจะรับพิจารณาเฉพาะท่านที่มีเอกสารพร้อมสมบูรณ์ข้อมูลชัดเจน และมีความประสงค์ที่จะเดินทางไปท่องเที่ยวยังประเทศตามที่ระบุเท่านั้น
2. กรณีท่านใดต้องใช้พาสปอร์ตเดินทาง ช่วงระหว่างยื่นวีซ่า หรือ ก่อนเดินทางกับทางบริษัทฯ ท่านต้องแจ้งให้ทางบริษัทฯ ทราบ ล่วงหน้าเพื่อวางแผนในการขอวีซ่าของท่าน ซึ่งบางสถานทูตใช้เวลาในการพิจารณาวีซ่าที่ค่อนข้างนานและอาจไม่สามารถถึงเล่มออกมาระหว่างการพิจารณาอนุมัติวีซ่าได้
3. สำหรับผู้เดินทางที่ศึกษาหรือทำงานอยู่ต่างประเทศ จะต้องดำเนินการขอวีซ่าด้วยตนเองในประเทศที่ท่านพักหรือศึกษาอยู่เท่านั้น
4. หนังสือเดินทางต้องมีอายุไม่ต่ำกว่า 6 เดือน โดยนับวันเริ่มเดินทางออกนอกประเทศ หากนับแล้วต่ำกว่า 6 เดือน ผู้เดินทางต้องไปยื่นคำร้องขอทำหนังสือเดินทางเล่มใหม่ และกรุณาเตรียมหนังสือเดินทางเล่มเก่า ให้กับทางบริษัทฯ ด้วย เนื่องจาก ประวัติการเดินทางของท่านจะเป็นประโยชน์อย่างยิ่งในการยื่นคำร้องขอวีซ่า และจำนวนหน้าหนังสือเดินทาง ต้องเหลือว่าง สำหรับติดวีซ่าไม่ต่ำกว่า 3 หน้า
5. ท่านที่ใส่ปกหนังสือเดินทางกรุณาถอดออก หากมีการสูญหาย บริษัทฯ จะไม่รับผิดชอบต่อปกหนังสือเดินทางนั้นๆ และ พาสปอร์ต ถือเป็นหนังสือของทางราชการ ต้องไม่มีรอยฉีกขาด หรือ การขีดเขียน หรือ แต่งเติมใดๆ ในเล่ม

เงื่อนไขการยกเลิกการเดินทาง

1. แจ้งยกเลิก 45 วัน ขึ้นไปก่อนการเดินทาง เก็บค่าใช้จ่ายตามจริงที่เกิดขึ้น
2. แจ้งยกเลิกภายใน 30-44 วันก่อนเดินทาง เก็บค่าใช้จ่าย ท่านละ 15,000 บาท
3. แจ้งยกเลิกภายใน 16-29 วันก่อนเดินทาง เก็บค่าใช้จ่าย ท่านละ 25,000 บาท
4. แจ้งยกเลิกน้อยกว่า 15 วันก่อนเดินทาง ทางบริษัทฯ ขอสงวนสิทธิ์เก็บค่าใช้จ่ายทั้งหมด
5. บริษัทฯ ขอสงวนสิทธิ์ในการเก็บค่าใช้จ่ายทั้งหมดกรณีท่านยกเลิกการเดินทางและมีผลทำให้คณะเดินทางไม่ครบตามจำนวนที่บริษัทฯ กำหนดไว้ (25 ท่านขึ้นไป) เนื่องจากเกิดความเสียหายต่อทางบริษัทฯ และผู้เดินทางอื่นที่เดินทางในคณะเดียวกัน บริษัทฯ ต้องนำไปชำระค่าเสียหายต่างๆ ที่เกิดจากการยกเลิกของท่าน
6. กรณีเจ็บป่วยจนไม่สามารถเดินทางได้ ซึ่งจะต้องมีใบรับรองแพทย์จากโรงพยาบาลรับรอง บริษัทฯ จะทำการเลื่อนการเดินทางของท่านไปยังคณะต่อไปแต่ทั้งนี้ ท่านจะต้องเสียค่าใช้จ่ายที่ไม่สามารถเรียกคืนได้คือ ค่าธรรมเนียมในการมัดจำตัว และค่าธรรมเนียมวีซ่าตามที่ สถานทูตฯ เรียกเก็บ
7. กรณียื่นวีซ่าแล้วไม่ได้รับการอนุมัติวีซ่าจากทางสถานทูต (วีซ่าไม่ผ่าน) และท่านได้ชำระค่าทัวร์หรือมัดจำมาแล้วทางบริษัทฯ ขอเก็บเฉพาะค่าใช้จ่ายที่เกิดขึ้นจริง เช่น ค่าวีซ่าและค่าบริการยื่นวีซ่า / ค่ามัดจำตัวเครื่องบิน หรือค่าตัวเครื่องบิน (กรณีออก ตัวเครื่องบินแล้ว) ค่าส่วนต่างในกรณีที่กรุ๊ปออกเดินทางไม่ครบตามจำนวน ค่ามัดจำโรงแรมที่พัก หรือค่าโรงแรมที่พัก (กรณีที่ชำระค่าโรงแรมไปแล้วเต็มจำนวน)
8. กรณีวีซ่าผ่านแล้ว แจ้งยกเลิกก่อนหรือหลังออกตัวโดยสาร บริษัทฯ ขอสงวนสิทธิ์ในการไม่คืนค่าทัวร์ทั้งหมด
9. กรณีผู้เดินทางไม่สามารถเข้า-ออกเมืองได้ เนื่องจากปลอมแปลงหรือการห้ามของเจ้าหน้าที่ ไม่ว่าจะเหตุผลใดก็ตาม ทางบริษัทฯ ขอสงวนสิทธิ์ในการไม่คืนค่าทัวร์ทั้งหมด

ในวันยื่นวีซ่าหนังสือเดินทางต้องนำส่งเข้าสถานทูต และระหว่างรอผลอนุมัติวีซ่า
ไม่สามารถดึงหนังสือเดินทางออกมาได้

**ขอวีซ่าเชงเก้น (ฝรั่งเศส) ยื่นวีซ่าเดี่ยวแสดงตนที่ศูนย์รับยื่นวีซ่า VFS อาคารจามจุรีสแควร์
ใช้เวลาอนุมัติวีซ่านับจากวันยื่นประมาณ 14-20 วันทำการขึ้นอยู่กับดุลพินิจทางสถานทูต**

เอกสารเบื้องต้นที่ใช้ในการยื่นวีซ่า

- ✦ หนังสือเดินทาง (ตัวจริง, และเล่มเก่าแนบไปด้วย) ที่เหลืออายุใช้งานไม่ต่ำกว่า 6 เดือน และมีหน้าหนังสือเดินทางว่างอย่างน้อย 3 หน้า
- ✦ รูปถ่ายสีฉากหลังเป็นสีขาวเท่านั้น ขนาด 3.5 x 4.5 ซม. จำนวน 2 รูป (ต้องถ่ายไว้ไม่เกิน 6 เดือน) หน้าตรงไม่สวมแว่นตาไม่ยิ้ม เห็นฟัน
- ✦ สำเนาบัตรประชาชน / สำเนาทะเบียนบ้าน อย่างละ 1 ชุด / สำเนาสูติบัตร 1 ชุด (กรณีอายุต่ำกว่า 20 ปี)
- ✦ สำเนาทะเบียนสมรส / สำเนาทะเบียนหย่า / สำเนาใบมรณะบัตร (กรณีหม้าย) / สำเนาใบเปลี่ยนชื่อ-สกุล อย่างละ 1 ชุด (ถ้ามี)
- ✦ หลักฐานการได้รับวัคซีนครบ 2 เข็ม (ในหมอมพร้อมต้องมีภาษาอังกฤษควบคู่ด้วย)
- ✦ หนังสือแสดงการเคลื่อนไหวทางบัญชี (Bank Statement) (ตัวจริง) ของบัญชีออมทรัพย์ ย้อนหลัง 6 เดือน โดยต้องมีเลขที่บัญชีระบุอยู่ทุกหน้า (สถานทูตพิจารณาบัญชีออมทรัพย์เป็นอันดับแรก) แต่ในกรณีที่ยอดเงินในบัญชีชื้อออมทรัพย์ไม่ถึง 6 หลักสามารถแนบ Statement สมุดบัญชีฝากประจำเพิ่มเติมในการยื่นได้) (สถานทูตไม่รับบัญชีกระแสรายวัน)
***ในกรณีเป็น บิดา/มารดา/บุตร, สามเณร/ภรรยา และญาติ (สามารถรับรองค่าใช้จ่ายให้กันได้) ***
กรณีเด็กอายุต่ำกว่า 20 ปีบริบูรณ์ หากเด็กไม่ได้เดินทางกับ บิดา/มารดาคนใดคนหนึ่งหรือบิดามารดาไม่ได้เดินทาง ทั้งสองคนต้องมีจดหมายยินยอมให้เดินทางไปต่าง ประเทศจากบิดา และ มารดา ซึ่งจดหมายต้องออกโดยที่ว่าการอำเภอโดยระบุประเทศและวันเดินทาง (ตัวจริง)
- ✦ หลักฐานแสดงสถานการณทำงาน 1 ชุด
*** กรณีค้าขาย : หลักฐานทางการค้าเช่น สำเนาใบรับรองจากกระทรวงพาณิชย์หรือใบทะเบียนการค้าที่มีชื่อผู้เดินทางหรือ สำเนาใบเสียภาษีร้านค้า (ภพ.20) อายุย้อนหลังไม่เกิน 3 เดือน (นับจากเดือนที่จะเดินทาง)
*** กรณีพนักงานและผู้ถือหุ้น : หนังสือรับรองการทำงาน (ตัวจริง) เป็นภาษาอังกฤษ ระบุตำแหน่ง เงินเดือน และวันเริ่มงานพร้อมสลิปเงินเดือนย้อนหลัง 3 เดือน อายุย้อนหลังไม่เกิน 1 เดือน (นับจากเดือนที่จะเดินทาง)
*** กรณีข้าราชการ: หนังสือรับรองจากต้นสังกัด(ตัวจริง) เป็นภาษาอังกฤษ ระบุตำแหน่ง เงินเดือนและวันเริ่มงานพร้อมสลิปเงินเดือนย้อนหลัง 3 เดือน อายุ ย้อนหลังไม่เกิน 1 เดือน (นับจากเดือนที่จะเดินทาง)
*** กรณีนักเรียนและนักศึกษา: หนังสือรับรองการเป็นนักเรียนหรือนักศึกษา (ตัวจริง) เป็นภาษาอังกฤษจากสถาบันที่ศึกษาอยู่อายุ ย้อนหลังไม่เกิน 1 เดือน (นับจากเดือนที่จะเดินทาง)

***** กรณีที่สถานทูตมีการเรียกสัมภาษณ์กรุณาเตรียมเอกสารตัวจริงทั้งหมด
ไปในวันนัดสัมภาษณ์ด้วย*****

*****สถานทูตอาจมีการขอเอกสารอย่างอื่นเพิ่มเติมตามดุลยพินิจของสถานทูต อย่างกะทันหัน จึงขอความกรุณา
เตรียมเอกสารเพิ่มให้ครบถ้วน ตามที่สถานทูตขอ
เพื่อความสะดวกในการพิจารณาอนุมัติออกวีซ่าของสถานทูต *****

*****สำคัญควรอ่าน*****

- ✚ การพิจารณาออกวีซ่าให้ผ่านหรือไม่ให้ผ่านเป็นดุลยพินิจของสถานทูตเท่านั้น บริษัทฯ เป็นเพียงแค่ตัวแทนอำนวยความสะดวกในขั้นตอนการยื่นวีซ่า การพิจารณาอนุมัติวีซ่าจะอยู่ในดุลยพินิจของทางสถานทูต ทางสถานทูตจะรับพิจารณาเฉพาะท่านที่มีเอกสารพร้อมสมบูรณ์ข้อมูลชัดเจน และมีความประสงค์ที่จะเดินทางไปท่องเที่ยวยังประเทศตามที่ระบุเท่านั้น
- ✚ การบิดเบือนข้อเท็จจริงประการใดก็ตาม อาจจะถูกตรวจจับมิให้เดินทางเข้าประเทศในกลุ่มเชงเก้นเป็นการถาวร และถึงแม้ว่าท่านจะถูกปฏิเสธวีซ่า ทางสถานทูตไม่คืนค่าธรรมเนียมที่ได้ชำระไปแล้วและหากต้องการขอยื่นคำร้องใหม่ก็ต้องชำระค่าธรรมเนียมใหม่ทุกครั้ง
- ✚ หากสถานทูตมีการสุ่มเรียกสัมภาษณ์บางท่าน ทางบริษัทฯ ขอความร่วมมือในการเชิญท่านไปสัมภาษณ์ตามนัดหมาย และโปรดแต่งกายสุภาพ ทั้งนี้ทางบริษัท ฯ จะส่งเจ้าหน้าที่ไปอำนวยความสะดวกและประสานงานตลอดเวลา และหากสถานทูตขอเอกสารเพิ่มเติม ทางบริษัทใคร่ขอรบกวนท่านจัดส่งเอกสารดังกล่าวเช่นกัน
- ✚ กรณีที่ท่านยกเลิกการเดินทางภายหลังจากได้วีซ่าแล้ว ทางบริษัทฯ ขอสงวนสิทธิ์ในการแจ้งสถานทูตยกเลิกวีซ่าของท่าน เนื่องจากการขอวีซ่าในแต่ละประเทศจะถูกบันทึกไว้เป็นสถิติในนามของบริษัทฯ
- ✚ ทางสถานทูตจะรับพิจารณาเฉพาะท่านที่มีเอกสารพร้อมและมีความประสงค์ที่จะเดินทางไปท่องเที่ยวยังประเทศที่ระบุเท่านั้น การปฏิเสธวีซ่าอันเนื่องมาจากหลักฐานในการขอยื่นวีซ่าปลอมหรือผิดวัตถุประสงค์ในการยื่นขอวีซ่าท่องเที่ยวทางบริษัท ขอสงวนสิทธิ์ในการคืนเงิน โดยหักค่าใช้จ่ายที่เกิดขึ้นจริงและคืนให้ท่านหลังจากทัวร์ออกเดินทางภายใน 30 วัน
- ✚ เงินค่าธรรมเนียมในการยื่นวีซ่า ทางสถานทูตเป็นผู้เรียกเก็บ ถึงแม้ว่าท่านจะถูกปฏิเสธวีซ่าทางสถานทูตก็ไม่ได้คืนค่าธรรมเนียมที่ได้ชำระไปแล้ว และหากท่านต้องการยื่นคำร้องใหม่ ก็ต้องชำระค่าธรรมเนียมใหม่ด้วยตนเองทุกครั้ง
- ✚ กรณียื่นวีซ่าแล้วไม่ได้รับการอนุมัติวีซ่าจากทางสถานทูต (วีซ่าไม่ผ่าน) และท่านได้ชำระค่าทัวร์หรือมัดจำมาแล้วทางบริษัทฯ ขอเก็บเฉพาะค่าใช้จ่ายที่เกิดขึ้นจริง เช่น ค่าวีซ่าและค่าบริการยื่นวีซ่า / ค่ามัดจำตัวเครื่องบิน หรือค่าตัวเครื่องบิน (กรณีออก ตัวเครื่องบินแล้ว) ค่าส่วนต่างในกรณีที่กรุ๊ปออกเดินทางไม่ครบตามจำนวน ค่ามัดจำโรงแรมหรือค่าโรงแรม (กรณีทางบริษัทฯ ได้ชำระค่าโรงแรมเต็มจำนวน)

กรุณาอ่านเงื่อนไข ก่อนการตัดสินใจจอง หลังจากที่ท่านได้ทำการจองและชำระเงินแล้ว

บริษัทฯจะถือว่าท่านยอมรับในเงื่อนไขดังกล่าวในทุกกรณี

- **ตามกฎเกณฑ์ของสายการบิน**
ห้ามมิให้นำกระเป๋าเดินทางไฟฟ้าขึ้นเครื่องบิน
ด้วยเหตุผลของความจุของแบตเตอรี่เกินขนาดที่กำหนด

