



089-659-1717

Office 095-659-1717

H2otour59@gmail.com

309/167 คอนโดลุมพินี ซิวว ชะอำ ต.ชะอำ อ.ชะอำ จ.เพชรบุรี 76120



ใบอนุญาตเลขที่ 11/08185



@h2otour59

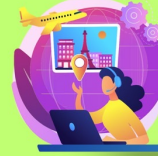

2024

# 11 วัน มหัศจรรย์ บราซิล - เปรู

(ไฮไลท์.....ครั้งหนึ่งในชีวิตต้องไปเยือน 3 สิ่งมหัศจรรย์ของโลก)



Christ Redeemer



Machu Picchu



Iguazu Fall

ตุลาคม 2567 - พฤษภาคม 2568

เริ่มต้น **250,000** บาท

สุดยอด....ทริปพิเศษ (ราคาสุดฯ)... เที่ยวครบ 3 สิ่งมหัศจรรย์แห่งอเมริกาใต้สุดฮิป  
รูปปั้นพระเยซูคริสต์ แห่ง ริโอเดอจาเนโร / น้ำตกอิกวาสูอันยิ่งใหญ่ที่สุดของโลก  
มาชูปิกชู เมืองลึกลับแห่งอาณาจักรอินคา

ราคาทัวร์ 250,000 บาท : 8-18 ต.ค. 67 / 26 พ.ย.- 6 ธ.ค. 67

ราคาทัวร์ 260,000 บาท : 24 ธ.ค. 67 – 3 ม.ค. 68 / 8-18 เม.ย. 68 / 25 เม.ย. – 5 พ.ค. 68

# 11 วัน มหัศจรรย์ บราซิล - เปรู

ริโอเดอจาเนโร - พระเยซูคริสต์ที่ใหญ่ที่สุดในโลก (Christ The Redeemer) - เคนบีลคาร์ขึ้นชูการ์โลฟ

น้ำตกอิกวาซู - ล่องเรือเจทมาคูโค ชมน้ำตกอิกวาซู ดินเนอร์พร้อมชมโชว์ – เชื่อนอิตปู

ลิมา (เปรู) ถิ่นกำเนิดจักรวรรดิอินคา – คูชโก้ – มหัศจรรย์ มาซูปีคชู

วันแรก กรุงเทพมหานคร – ปารีส

08.30 น. คณะพบเจ้าหน้าที่และมัคคุเทศก์ได้ที่ **เคาน์เตอร์เซคอินสายการบินแอร์ฟรานซ์** แถว P 1-15 ประตูทางเข้าที่ 7-8 อาคารผู้โดยสารขาออกชั้น 4 ณ สนามบินสุวรรณภูมิ

11.30 น. ออกเดินทางสู่มหานครปารีส ประเทศฝรั่งเศส โดย **สายการบินแอร์ฟรานซ์** เที่ยวบิน AF165 (ใช้เวลาบินประมาณ 12.20 ชั่วโมง) เพลิดเพลินกับภาพยนตร์หลากหลายกับจอทีวีส่วนตัวทุกที่นั่ง สายการบินฯ มีบริการ **อาหารกลางวัน และอาหารค่ำ บนเครื่องบิน**

18.45 น. เดินทางถึง **สนามบินชาลส์เดอโกว์ (CDG)** มหานครปารีส ประเทศฝรั่งเศส นำท่านผ่านพิธีการตรวจคนเข้าเมือง และศุลกากร

ค่ำ รับประทานอาหารค่ำ ณ ภัตตาคารจีน

นำท่านเข้าสู่โรงแรมที่พักระดับ 4 ดาว **Mercure Paris Charles De Gaulle Airport Hotel \*\*\*\*** หรือเทียบเท่า

วันที่สอง ปารีส – ริโอเดอจาเนโร

เช้า รับประทานอาหารเช้าในโรงแรม

8.00 น. นำท่านเดินทางสู่สนามบินชาลส์เดอโกว์ (CDG)

10.40 น. ออกเดินทางจาก **สนามบินชาลส์เดอโกว์ (CDG)** สู่ **สนามบินริโอเดอจาเนโร (GIG)** ประเทศบราซิล โดย **สายการบินแอร์ฟรานซ์** เที่ยวบิน AF442 สัมผัสประสบการณ์บินข้ามเส้นแบ่งเขตเวลาสากล (ใช้เวลาบินประมาณ 11 ชั่วโมง) สายการบินฯ มีบริการ **อาหารกลางวัน และ อาหารค่ำบนเครื่องบิน**

\*\*\*\*\* **บินข้ามเส้นแบ่งเขตเวลาสากล** \*\*\*\*\*

18.15 น. เดินทางถึง **สนามบินริโอเดอจาเนโร** ประเทศบราซิล นำท่านผ่านพิธีการตรวจคนเข้าเมืองและศุลกากร

ค่ำ รับประทานอาหารค่ำ ณ ภัตตาคารท้องถิ่น

นำท่านเข้าสู่โรงแรมที่พักระดับ 4 ดาว Winsor Plaza Hotel \*\*\*\* หรือเทียบเท่า (คืนที่ 1)

วันที่สาม รูปปั้นของพระเยซู (Christ of Redeemer) – เคเบิลคาร์ขึ้นยอดเขาซูการ์โลฟ – เที่ยวชมเมืองริโอเดอจาเนโร

เช้า รับประทานอาหารเช้าในโรงแรม

นำท่านเดินทางสู่ **กรุงริโอเดอจาเนโร (Rio De Janeiro)** ซึ่งได้รับการขนานนามว่า **“เมืองแห่งพระเจ้า”** สำหรับเมืองริโอเดอจาเนโร ถูกเอ่ยถึงอย่างเป็นทางการครั้งแรก เมื่อ 500 กว่าปีก่อน ในเดือนมกราคม ปี 2045 นักสำรวจชาวโปรตุเกสนาม กาสปาร์ เลมอส ล่องเรือมาถึงอ่าวแห่งนี้และได้เรียกเมืองแห่งปากแม่น้ำนี้ว่า **“ริโอเดอจาเนโร”** ซึ่งมีความหมายว่า **“แม่น้ำแห่งเดือนมกราคม”** นำท่านเดินทางขึ้นเคเบิลคาร์ สู่อยอดเขาคอร์โควาโด (Corcovado Mountain) (ระยะทาง 14 กม. ใช้เวลาเดินทาง 30 นาที) อันเป็นที่ตั้งของรูปปั้นของพระเยซู ชื่อ **Christ of Redeemer** ที่มีขนาดใหญ่ที่สุดในโลก และ ได้รับการโหวตให้เป็น 1 ใน 7 สิ่งมหัศจรรย์ของโลกยุคใหม่ รูปปั้นพระเยซูที่มีความสูงประมาณ 700 เมตรนี้ตั้งตระหง่านอยู่บนยอดเขาคอร์โควาโด เป็นจุดชมวิวที่มองเห็นเมืองและชายหาดที่สวยงามที่สุด นักท่องเที่ยวสามารถขึ้นรถรางไปบนยอดเขาเพื่อมองรูปปั้นอันเป็นที่เคารพสักการะของชาวบราซิลและคริสต์ศาสนิกชนทั่วโลกได้อย่างใกล้ชิด ชาวบราซิลมักจะกล่าวอ้างว่า พระเจ้าเป็นชาวบราซิล ซึ่งอาจเป็นเพราะรูปปั้นพระเยซู ที่ยื่นแขนมองมายังเมืองราวกับว่า ริโอ อยู่ในความคุ้มครองของพระองค์ (ทั้งนี้การขึ้นสู่ยอดเขาขึ้นกับสภาพอากาศ) อิสระให้ท่านได้เก็บภาพและถ่ายรูปรูปตามอัธยาศัย



กลางวัน รับประทานอาหารกลางวัน ณ ภัตตาคารท้องถิ่น

บ่าย นำท่านเดินทางขึ้นเคเบิลคาร์ สู่อยอดเขาซูการ์โลฟ (Sugar Loaf Mountain) (ระยะทาง 14 กม. ใช้เวลาเดินทาง 30 นาที) เป็นยอดเขาที่ตั้งอยู่ไม่ไกลจากชายหาดเลื่องชื่อ **โคปาคาบานา** ยอดเขาแห่งนี้ มีความสูง 1,400 เมตร ซึ่งสูงตระหง่านอยู่ที่ปลายแหลมสุดของปากอ่าว กวานาบารา และตั้งโดดเด่นคู่กับภูเขาคอร์โควาโด ท่านสามารถชมทิวทัศน์และภาพอันงดงามของเมืองริโอ เดอจาเนโร จากมุมสูงของยอดเขาซูการ์โลฟ อิสระให้ท่านได้ถ่ายรูปตามอัธยาศัย จากนั้นนำท่านเที่ยวชมเมือง ริโอ เดอจาเนโร ซึ่งเป็นประตูสู่ประเทศบราซิล ได้ชื่อว่า เป็นเมืองที่งดงามที่สุดแห่งหนึ่งในโลก นำท่านแวะถ่ายรูปกับ **สนามกีฬามาราคาน่า (Maracana stadium)** ที่ได้รับการยกย่องว่า

เป็นเหมือนวิหารของฟุตบอลบราซิล เป็นแหล่งท่องเที่ยวยอดนิยมอันดับ 3 ของเมือง และเป็นสถานที่ที่ชาวเมืองภาคภูมิใจมาก มีเหตุการณ์ทางประวัติศาสตร์ของฟุตบอลบราซิลเกิดขึ้นที่นี่มากมาย เช่น การยิงประตูที่ 1,000 ของเปเล่ ตำนานลูกหนังแซมบ้าเมื่อ 40 ปีก่อน และยังเป็นสนามที่เขาลงเล่นให้ทีมชาติเป็นนัดแรกด้วย สนามนี้ถูกใช้เป็นที่จัดพิธีเปิดการแข่งขันฟุตบอลโลกปี 2014 ที่บราซิลเป็นเจ้าภาพ รวมถึงจะใช้จัดพิธีเปิดและปิดกีฬาโอลิมปิกปี 2016 ได้เวลานำท่านผ่านชมฟลามเมงโกพาร์ก (Flamengo Park) สะพาน Neteroi ก่อนลัดเลาะไปตามชายฝั่งทะเล ผ่านชายหาดที่มีชื่อเสียงก้องโลก จนถึงหาดโคปาคาบานา (Copacabana Beach) ที่มีความยาวกว่า 4 กิโลเมตร นำท่านเชคอินในโรงแรมที่พัก อิสระให้ท่านพักผ่อนตามอัชฌาศัยก่อนมื้ออาหารค่ำ เพื่อปรับร่างกาย หรือหากท่านยังไม่่วง ท่านสามารถเดินเล่นริมชายหาดโคปาคาบานา หรือ เลือกช้อปปิ้ง หรือท่านจะเลือกเล่นน้ำทะเล พักผ่อนบนชายหาดอันเลื่องชื่อระดับโลก

ค่ำ      รับประทานอาหารค่ำ ณ ภัตตาคารจีน

นำท่านเข้าสู่โรงแรมที่พักระดับ 4 ดาว Winsor Plaza Hotel \*\*\*\* หรือเทียบเท่า (คืนที่ 2)

วันที่สี่      น้ำตกอิกวาซุ (1 ใน 7 สิ่งมหัศจรรย์ของโลก) ผังอาร์เจนตินา

เช้า      รับประทานอาหารเช้าในโรงแรม

08.30 น.      นำท่านเดินทางสู่สนามบินริโอ เดอ จาเนโร

11.10 น.      ออกเดินทางจากสนามบินริโอ เดอ จาเนโร เพื่อเดินทางสู่น้ำตกอิกวาซุ (ใช้เวลาบินประมาณ 2 ชั่วโมง)  
อิสระอาหารกลางวันบนเครื่องบิน (มีค่าใช้จ่าย)

13.25 น.      เดินทางถึงสนามบินอิกวาซุ



นำท่านสัมผัสบรรยากาศ **น้ำตกอิ瓜ซู (ฝั่งอาร์เจนตินา)** (ระยะทาง 47 กม. ใช้เวลาเดินทาง 1.05 ชม.) น้ำตกทางฝั่งอาร์เจนตินจะยาวกว่าน้ำตกทางฝั่งบราซิลมาก ท่านสามารถชมน้ำตกได้แบบใกล้ชิดมากกว่า อีกทั้งยังมีทางเดินริมน้ำตกไปสู่จุดชมวิวดังๆมากมาย ซึ่งน้ำตกส่วนใหญ่จะอยู่ฝั่งอาร์เจนตินามากถึง 80% ดังนั้นท่านจะได้ชมความสวยงามของธรรมชาติน้ำตกได้อย่างใกล้ชิดมากกว่า น้ำตกอิ瓜ซู (ฝั่งบราซิล) และชมบรรยากาศที่น้ำร้อนรมย์ในยามเย็น มีเส้นทางเดินชมน้ำตกจุดสูงสุด คือ Devil's Throat จุดที่ท่านยืนเหนือน้ำตก จะได้สัมผัสละอองน้ำจากด้านบน และตื่นตาตื่นใจไปกับต้นกำเนิดของสายน้ำตก ประเทศบราซิลและประเทศอาร์เจนตินา ต่างประกาศให้บริเวณพื้นที่ป่าริมน้ำตกเป็นเขตอุทยานแห่งชาติของทั้งสองประเทศ เพื่อคุ้มครองรักษาสัตว์ป่าเขตร้อนที่มีอยู่อย่างชุกชุม เช่น นกโทนาแมส แมวป่าไอเซล เสือจากัวร์ สมเสร็จ เพ็คคารี และสัตว์นานาชนิดอีกมากมาย

## ค่ำ รับประทานอาหารค่ำในโรงแรม

นำท่านเข้าสู่โรงแรมที่พักระดับ 4 ดาว Wyndham Foz Iguazu Hotel \*\*\*\* หรือเทียบเท่า (คืนที่ 1)

## วันที่ห้า น้ำตกอิ瓜ซู (ฝั่งบราซิล) - ล่องเรือ Jet Macuco – เชื่อนอิตaipu

### เช้า รับประทานอาหารเช้าในโรงแรม

นำท่านชม**เขื่อนอิตaipu (Itaipu Dam)** (ระยะทาง 18 กม. ใช้เวลาเดินทาง 25 นาที) เขื่อนคอนกรีตขนาดใหญ่ ซึ่งในอดีตนั้นจัดว่ามีขนาดใหญ่ที่สุดในโลก ก่อนที่เขื่อนในประเทศจีนจะมีการก่อสร้างเสร็จ เขื่อนอิตaipuสร้างในปี ค.ศ.1984 แล้วเสร็จในปีค.ศ.1988 รวมระยะเวลาการก่อสร้าง 4 ปี คำว่า “อิตaipu” มาจากภาษาควารานีของชาวอินเดียนแดงชนเผ่าดั้งเดิม แปลว่า **“เสียงเพลงจากก้อนหิน”** เขื่อนอิตaipu กั้นแม่น้ำปารานาบริเวณเขตแดนระหว่างประเทศบราซิลกับประเทศปารากวัย ซึ่งนอกจากเป็นผนังกั้นน้ำและผลิตกระแสไฟฟ้าแล้ว ยังเป็นสะพานเชื่อมต่อระหว่างสองประเทศอีกด้วย ตัวเขื่อนมีขนาดความสูง 180 เมตร ความยาวกว่า 8 กิโลเมตร ใช้คอนกรีตในการก่อสร้างกว่า 28 ล้านตัน และใช้เหล็กมากขนาดที่ว่าใช้สร้างหอไอเฟลได้ถึง 380 หอเลยทีเดียว ซึ่งก็เป็นอีกหนึ่งสถานที่ที่ได้รับความสนใจจากนักท่องเที่ยวไม่น้อย เนื่องจากความอลังการของเขื่อนแห่งนี้ อีสาระให้ท่านเดินเล่นเก็บภาพความน่าประทับใจของเขื่อนที่ใหญ่ที่สุดในทวีปอเมริกาใต้แห่งนี้

### กลางวัน รับประทานอาหารกลางวัน ณ ภัตตาคารท้องถิ่น

นำท่าน**ล่องเรือ Jet Macuco (Great Adventure Boat)** ชมความสวยงามของแม่น้ำอิ瓜ซู และชมความงดงามของน้ำตกแห่งนี้แบบใกล้ชิด (**กรุณาเตรียมเสื้อผ้า 1 ชุด สำหรับเปลี่ยนหลังล่องเรือแล้ว**) (ทางบริษัทจัดเตรียมเสื้อกันฝนให้ลูกค้าทุกท่าน) นำท่านชมความงดงามและความยิ่งใหญ่ของ**น้ำตกอิ瓜ซู (Iguazu Falls)** (ระยะทาง 15 กม. ใช้เวลาเดินทาง 25 นาที) ซึ่งเป็นคำมาจากภาษาควารานี (Guarani) ชาวอินเดียนแดงเผ่าดั้งเดิม แปลว่า **“สายน้ำอันยิ่งใหญ่”** ค้นพบโดยนักสำรวจชาวสเปนชื่อ AI VARO NUNES CABEZA DE VECA เมื่อปี ค.ศ. 1542 น้ำตกอิ瓜ซู ตั้งอยู่บริเวณรอยต่อพรมแดนระหว่างประเทศบราซิลกับประเทศอาร์เจนตินา เป็น**น้ำตกที่ใหญ่**

ที่สุดในทวีปอเมริกาใต้และขึ้นชื่อว่าใหญ่ที่สุดในโลกโดยใหญ่กว่าน้ำตกไนแอการ่าประมาณ 30 เท่า อย่างไรก็ตามขนาดของน้ำตกใกล้เคียงกับน้ำตกวิกตอเรียในทวีปแอฟริกา น้ำตกอิกวาซุเกิดจากแม่น้ำอิกวาซุซึ่งไหลมาจากที่ราบสูงปารานา ตกจากขอบที่ราบสูงขนาดใหญ่ลงสู่พื้นที่ราบต่ำกว่า จึงกลายเป็นน้ำตกขนาดใหญ่เป็นแนวยาวกว่า 4 กิโลเมตร สูงกว่า 269 ฟุต ประกอบด้วยน้ำตกใหญ่น้อยอีกกว่า 275 แห่ง ในช่วงฤดูฝนระหว่างเดือนพฤศจิกายนจนถึงเดือนมีนาคมปริมาณน้ำมีมากถึงกว่า 13.6 ล้านลิตรต่อวินาที แต่ในช่วงฤดูร้อน คือระหว่างเมษายนถึงเดือนตุลาคม ปริมาณน้ำจะลดลงเหลือ 2.3 ล้านลิตรต่อวินาที บริเวณรอบๆ น้ำตกจะเกิดละอองน้ำอยู่ตลอดเวลาและมีเสียงดังไปไกลกว่า 24 กิโลเมตร บนฝั่งประเทศบราซิลจะมองเห็นน้ำตกได้ทั่วถึงและงดงาม นำท่านสัมผัสบรรยากาศ **น้ำตกอิกวาซุ (ฝั่งบราซิล)** ซึ่งเป็นฝั่งที่ท่านสามารถมองเห็นน้ำตกได้ทั่วถึงและงดงามที่สุด ท่านจะได้สัมผัสกับความงามแสนมหัศจรรย์ของธรรมชาติ น้ำตกทรงเกือกม้าที่เกิดจากแม่น้ำริโออิกวาซุซึ่งสายไหลมาจากหน้าผาเบื้องบนตกลงสู่หุบเหวย่อย ๆ กว่า 30 แห่ง พลังน้ำตกที่ตกลงมากระทบก้อนหินเบื้องล่างก่อให้เกิดละอองน้ำกระเซ็นกระจายไปทั่วปรากฏเป็นรุ้งกินน้ำที่สวยงามสดใส ซึ่งท่านสามารถเดินเข้าไปสัมผัสกับพลังของธรรมชาติได้อย่างใกล้ชิด



**ค่ำ**            **รับประทานอาหารค่ำในโรงแรม**

**นำท่านเข้าสู่โรงแรมที่พักระดับ 4 ดาว Wyndham Foz Iguazu Hotel \*\*\*\* หรือเทียบเท่า (คืนที่ 2)**

**วันที่หก**       **อิกวาซุ - ลิมา**

**เช้า**            **รับประทานอาหารเช้าในโรงแรม**

**อิสระให้ท่านได้พักผ่อนตามอัธยาศัย**

**11.00 น.**       **รับประทานอาหารกลางวัน ณ ภัตตาคาร**

**12.00 น.**       **นำท่านเดินทางสู่สนามบินอิกวาซุ**

**14.55 น.**       **ออกเดินทางจากสนามบินอิกวาซุ สู่สนามบินเมืองลิมา (ประเทศเปรู) แวะเปลี่ยนเครื่องที่เซาเปาโล**  
**สายการบินมีบริการของว่างและเครื่องดื่มระหว่างเที่ยวบิน**

**16.40 น.**       **เดินทางถึงสนามบินเซาเปาโล แวะเปลี่ยนเที่ยวบิน**

- 19.15 น. ออกเดินทางจากสนามบินเซาเปาโล สู่นามบินลิมา โดยเที่ยวบิน LA8039
- 22.45 น. เดินทางถึงสนามบินลิมา ประเทศเปรู นำท่านผ่านพิธีการตรวจคนเข้าเมืองและศุลกากร

**นำท่านเข้าสู่โรงแรมที่พักระดับ 4 ดาว Holiday Inn Lima Flores Hotel\*\*\*\* หรือเทียบเท่า**

**วันที่เจ็ด** ลิมา – คูชโก้ (ค้าง 2 คืน) – วิหารพระอาทิตย์ – กำแพงเมืองซัคเซฮัวมัน

**เช้า** รับประทานอาหารเช้าในโรงแรม

นำท่านชม **กรุงลิมา (Lima)** เมืองหลวงที่ยังคงรักษาความเป็นละตินอเมริกาไว้อย่างสมบูรณ์ที่สุดเมืองหนึ่ง เมืองลิมาตั้งขึ้นเมื่อ ค.ศ.1535 โดยชาวสเปนชื่อฟรานซิสโก ปิซาโร และ **ในปี 1991 องค์การยูเนสโกได้ประกาศให้ลิมาเป็นเมืองมรดกทางวัฒนธรรม** นำท่านเข้าชมพิพิธภัณฑ์ทองคำ (Golden Museum) ซึ่งเป็นสถานที่เก็บรวบรวมศิลปะวัตถุซึ่งทำด้วยทองคำของชาวเปรูมาตั้งแต่อดีตกาล นับเป็นพิพิธภัณฑ์เก็บวัตถุโบราณที่ผลิตจากทองคำ อันใหญ่เป็นอันดับสองของอเมริกาใต้ รองจากพิพิธภัณฑ์ทองคำในประเทศโคลัมเบีย จากนั้นนำท่านชม **จตุรัส อาร์ม (Plaza De Armas)** นำท่านแวะถ่ายรูปกับ **ทำเนียบรัฐบาล (Lima Parliament)** ซึ่งเด่นสง่าด้วยสถาปัตยกรรมแบบโคโลเนียล นำท่านถ่ายรูปกับ **The Basilica Cathedral of Lima** โบสถ์คาทอลิกที่สร้างตั้งแต่ ค.ศ.1535 นำท่านผ่านชมย่านที่พักอาศัยชนเมืองแถวมิราโพลเรสและซานอิสโตรซึ่งมีชื่อเสียงด้านความงามของบ้านและสวน จากนั้นนำท่านเข้าชม **โบสถ์ซานฟรานซิสโก (San Franc Cisco Convent)** ซึ่งเป็นโบสถ์เรียกในภาษาสเปน โบสถ์แห่งนี้ได้สร้างอุทิศให้แก่ เซนต์ฟรานซิส โบสถ์แห่งนี้ตั้งอยู่ใจกลางเมืองลิมา ซึ่งเมืองเก่าแห่งนี้ได้รับการยกย่องและขึ้นทะเบียนจากองค์การยูเนสโกให้เป็นเมืองมรดกโลกในปี 1991

**กลางวัน** รับประทานอาหารกลางวัน ณ ภัตตาคารท้องถิ่น

13.00 น. นำท่านเดินทางสู่นามบินลิมา เพื่อเดินทางสู่เมืองคูชโก้ อันเป็นที่ตั้งของอาณาจักรอินคาอันยิ่งใหญ่ มาซูปิกชู

15.50 น. ออกเดินทางสู่เมืองคูชโก้ (Cuzco) โดยเที่ยวบิน LA2322 (ใช้เวลาบินประมาณ 1.20 ชม.)

17.20 น. เดินทางถึงสนามบินคูชโก้

นำท่านเดินทางสู่ **หุบเขาซาเครท (Sacred Valley)** อันเป็นเมืองที่ตั้งอยู่ใกล้กับสถานีรถไฟ ที่จะเปิดให้ท่านเดินทางไปชมสิ่งมหัศจรรย์ของโลกอย่างมาซู ปิกชู



**ค่ำ** รับประทานอาหารค่ำ ในโรงแรม

## นำท่านเข้าสู่โรงแรมที่พักระดับ 4 ดาว Posada del Inca Yucay Hotel\*\*\*\* หรือเทียบเท่า

วันที่แปด นั่งรถไฟใต้เขาขึ้นสู่ มาชูปิกชู (1 ใน 7 สิ่งมหัศจรรย์ใหม่ล่าสุดของโลก) – อูซโก

เช้า รับประทานอาหารเช้าในโรงแรม

นำท่านเดินทางสู่เมืองโอดันตาทัมโบ (ระยะทาง 60 กม. ใช้เวลาเดินทาง 1.25 ชม.) เพื่อขึ้นรถไฟสู่นครโบราณของอาณาจักรอินคา มาชูปิกชู (Machu Picchu) 1 ใน 7 สิ่งมหัศจรรย์ใหม่ล่าสุดของโลก โดยรถไฟใต้เขานี้ **เทือกเขาแอนดิสอันยิ่งใหญ่** ระหว่างทางท่านจะได้ชมความงามและความลึกลับของบรรยากาศโดยรอบที่เข้ากับสถานที่ ช้างทางเป็นแม่น้ำอูรูบัмба (Urubamba) ไหลแรงคดเคี้ยวขนานไปกับทางรถไฟสู่ปลายทางที่สถานีที่ **เมืองอควาส กาลิเอนเตส (Aguas Calientes)** จากนั้นเดินทางโดยรถบัสสู่ **มาชูปิกชู (Machu Picchu)** นครที่หายสาบสูญไปของอาณาจักรอินคา บนยอดเขาสูงที่ถูกหมอกปกคลุมอยู่เสมอ จนถึงปี 1911 นครแห่งนี้จึงปรากฏสู่สายตาชาวโลกในลักษณะสภาพบ้านเมือง บ้านเรือน พระราชวัง วิหาร ซึ่งยังคงสภาพเดิมที่ตีรากับได้รับการอนุรักษ์ดูแลไว้อย่างน่าอัศจรรย์ นครโบราณแห่งนี้ถูกค้นพบโดยฮิรั้ม บิงแฮม ซึ่งตั้งใจจะหาเมืองโบราณสองเมืองที่ปรากฏชื่ออยู่ในเอกสารโบราณ แต่กลับมาพบเมืองที่ไม่ปรากฏอยู่ในเอกสารใดทั้งสิ้น จึงได้ตั้งชื่อเมืองตามชื่อภูเขาอันเป็นที่ตั้งคือ **Machu Picchu** ซึ่งมีความหมายว่า **Old Mountain** และ ยังมียอดเขา Huayna Picchu หรือ New Mountain ขนาบข้าง ตัวโบราณสถานมาชูปิกชู ซ่อนอยู่บนยอดเขาสูงเฉียดฟ้า และ ณ ที่แห่งนี้เป็นเมืองที่ไม่กี่ร้อยปีมานี้ยังมีผู้คนอาศัย ก่อนจะถูกทิ้งร้างไปเมื่อสเปนเข้ามาปกครองในสมัยศตวรรษที่ 15 อธิระให้ท่านเก็บภาพความประทับใจตามอัธยาศัย



กลางวัน รับประทานอาหารกลางวัน ณ ภัตตาคารท้องถิ่น



**\*\*\*\*\*** อีสระให้ท่านชม เก็บภาพ ความสวยงามของเมืองโบราณแห่งอาณาจักรอินคา ซึ่งได้รับการยกย่องให้เป็น 1 ใน 7 สิ่งมหัศจรรย์ของโลก ที่ครั้งหนึ่งในชีวิต ไม่ควรพลาดที่จะได้มาเยือน\*\*\*\*\*

**บ่าย** ออกเดินทาง **โดยรถไฟ** กลับสู่เมือง **โอลันตาทัมโบ** ท่านจะได้สัมผัสกับทิวทัศน์อีกฟาก ของรถไฟ ตลอดเส้นทาง การไต่ลงจากเทือกเขาแอนดิส พร้อมความภูมิใจและความประทับใจที่ครั้งหนึ่งท่านได้มาเยือน เมืองโบราณอันยิ่งใหญ่ของอาณาจักรอินคา เมืองโบราณที่หายสาบสูญมานาน และได้ชื่อว่าเป็น 1 ใน 7 สิ่งมหัศจรรย์ของโลก อีกด้วย จากนั้นนำท่านเดินทางสู่เมือง **คูซโก**

**ค่ำ** **รับประทานอาหารค่ำ** ในโรงแรม

**นำท่านเข้าสู่โรงแรมที่พักระดับ 4 ดาว Sonesta Cuzco Hotel\*\*\*\*\* หรือเทียบเท่า**

**วันที่เก้า** **คูซโก – กำแพงหิน 12 Side Stone – จตุรัสอาร์ม – ลิมา**

**เช้า** **รับประทานอาหารเช้า** ในโรงแรม

นำท่านชมย่านเมืองเก่าของเมือง **คูซโก** เมืองที่ได้รับการยกย่องจากองค์การยูเนสโกให้เป็นเมืองมรดกโลกในปี 1983 นำท่านชม **กำแพงหิน** หรือที่รู้จักในนาม **12 Side Stone** ที่สร้างขึ้น โอบล้อมเมืองเก่าคูซโก กำแพงนี้สร้างจากภูมิปัญญาของชาวอินคาโบราณ โดยการนำหินก้อนใหญ่มาเรียงกันสร้างเป็นกำแพงเมืองขนาดใหญ่ นับได้ว่าเป็นอีกสิ่งมหัศจรรย์ของเมืองเก่าคูซโก นำท่านเดินชมความสวยงามของเมืองคูซโก นำท่านสู่ **จตุรัสอาร์ม (Arms Square)** หรือที่รู้จักในนาม **จตุรัสนักรบ (Square of the warrior)** และเป็นที่ตั้งของ **โบสถ์ลาคอมปานีเนีย (Church of la Compania de Jesus)** นำท่าน **เข้าชม โบสถ์** แห่งนี้สร้างขึ้นในปี 1576 และได้รับการยกย่องว่าเป็นโบสถ์ที่สร้างแบบสถาปัตยกรรมโคโลเนียล บาโรกที่สวยงามคูเมืองคูซโกมานาน อีสระให้ท่านได้เดินเล่นและเก็บภาพความประทับใจของเมืองคูซโก อดีตเมืองราชธานีที่รุ่งเรืองที่สุดของอเมริกาใต้

10.00 น. นำท่านเดินทางสู่ **สนามบินคูซโก**

**\*\*\* อีสระให้ท่านรับประทานอาหารกลางวัน ภายในสนามบิน\*\*\*\*\***

12.30 น. ออกเดินทางจาก **สนามบินคูซโก** สู่ **สนามบินลิมา** โดยเที่ยวบิน LA2321 (ใช้เวลาบินประมาณ 1.20 ชม.)

14.30 น. เดินทางถึง **สนามบินลิมา** ประเทศเปรู นำท่านสู่ **เคาน์เตอร์เชคอินสายการบิน KLM**

18.00 น. ออกเดินทางจาก **สนามบินลิมา (LIM)** สู่ **สนามบิน อัมสเตอร์ดัม (AMS)** โดยสายการบิน เค แอล เอ็ม (KLM) เที่ยวบินที่ KL744 (ใช้เวลาบินประมาณ 12.30 ชม.) **สายการบินมีบริการอาหารค่ำ และ อาหารเช้านบนเครื่องบิน**

**วันที่สิบ** **อัมสเตอร์ดัม – กรุงเทพมหานคร**

**\*\*\*\*\* บินข้ามเส้นแบ่งเขตเวลาสากล \*\*\*\*\***

**สายการบินมีบริการอาหารเช้า และ อาหารกลางวันบนเครื่องบิน**

13.30 น. เดินทางถึง **กรุงอัมสเตอร์ดัม** ประเทศเนเธอร์แลนด์ เพื่อแวะเปลี่ยนเที่ยวบิน

17.05 น. ออกเดินทางสู่ **กรุงเทพมหานคร** โดยสายการบิน เค แอล เอ็ม (KLM) เที่ยวบินที่ **KL875**

(ใช้เวลาบินประมาณ 10.45 ชั่วโมง) สายการบินมีบริการอาหารค่ำ และ อาหารเช้านบนเครื่องบิน

วันที่สิบเอ็ด กรุงเทพมหานคร

09.30 น. เดินทางถึงสนามบินสุวรรณภูมิโดยสวัสดิภาพ...

# 11 วัน มหัศจรรย์ บราซิล - เปรู

## (ไฮไลท์....เยือน 3 สิ่งมหัศจรรย์ของโลก)

ราคาทัวร์ 250,000 บาท : 8-18 ต.ค. 67 / 26 พ.ย.- 6 ธ.ค. 67

ราคาทัวร์ 260,000 บาท : 24 ธ.ค. 67 – 3 ม.ค. 68 / 8-18 เม.ย. 68 / 25 เม.ย. – 5 พ.ค. 68

อัตราค่าบริการ (บาท)	ต.ค. - พ.ย. 2567	ปีใหม่ / สงกรานต์
ราคาผู้ใหญ่ พักห้องคู่หรือ เด็ก 1 ท่านพักกับผู้ใหญ่ 1 ท่าน	250,000	260,000
พักเดี่ยวเพิ่มท่านละ	20,000	25,000
เด็กอายุ 2-12 ปี (ไม่เสริมเตียง – พักกับผู้ใหญ่ 2 ท่าน)	240,000	250,000
ชั้นธุรกิจเพิ่มเงินจากราคาทัวร์ (เฉพาะเที่ยวบินของสายการบิน AF/KLM เท่านั้น) เริ่มต้นที่ท่านละ (ราคาสามารถยืนยันได้ก็ต่อเมื่อที่นั่ง confirm เท่านั้น)	180,000 – 270,000	
ค่าวีซ่าเชงเก้นฝรั่งเศส (ไม่รวมในรายการ) ท่านละ	5,000	5,000
ไม่เอาตัวเครื่องบิน (ผู้ใหญ่) (หักค่าตัว BKK- CDG-GIG//LIM-AMS-BKK)	60,000	65,000

**\*\*ราคาอาจมีการปรับขึ้น – ลง ตามราคาน้ำมันที่ปรับขึ้นลง แต่จะปรับตามความเป็นจริงที่  
สายการบินประกาศปรับ และที่มีเอกสารยืนยันเท่านั้น (คิด ณ วันที่ 18/6/2024) \*\***

### ข้อเสนอแนะและแจ้งเพื่อทราบ

- สำหรับห้องพักแบบ 3 เตียง มีบริการเฉพาะบางโรงแรมเท่านั้น กรณีเดินทางเป็นผู้ใหญ่ 3 ท่าน แนะนำให้ท่าน เปิดห้องพัก เป็น 2 ห้องจะสะดวกกับท่านมากกว่า
- กรณีเดินทางเป็นตัวกรุ๊ป หากออกตัวแล้ว ไม่สามารถขอคืนเงินได้ และไม่สามารถเปลี่ยนวันเดินทางได้
- กระเป๋าเดินทางเพื่อโหลด **ท่านละ 1 ใบ น้ำหนักไม่เกิน 23 ก.ก.**
- กระเป๋าถือขึ้นเครื่อง (Hand carry) **น้ำหนักไม่เกิน 7 ก.ก.**

### โปรแกรมท่องเที่ยวบราซิล – เปรู (ตามที่ระบุไว้ในรายการ) อัตราารวมถึง

- ตั๋วเครื่องบินไป-กลับชั้นนักท่องเที่ยวโดยสายการบิน AF/KLM (กระเป๋าเดินทาง 1 ใบ น้ำหนัก ไม่เกิน 23 ก.ก./ใบ)
- ค่าภาษีสนามบิน, ภาษีน้ำมัน, ประกันภัยทางอากาศ

- ค่าประกันภัยการเดินทางอุบัติเหตุวงเงิน 1,500,000 บาท และ ค่ารักษาพยาบาลในต่างประเทศวงเงิน 2,000,000 บาท ค่ารักษาพยาบาลหลังกลับจากต่างประเทศภายใน 21 วัน วงเงิน 40,000 บาท (ประกันภัยไม่ครอบคลุมผู้ที่อายุเกิน 85 ปี)
- ค่าที่พักตลอดการเดินทาง (พักห้องคู่)
- ค่าอาหารทุกมื้อตามระบุ, ค่าพาหนะ หรือรถรับ-ส่ง ระหว่างนำเที่ยว, ค่าเข้าชมสถานที่ตามระบุ
- น้ำดื่มบริการบนรถ 2 ขวดต่อท่านต่อวัน
- ค่าทิปพนักงานยกกระเป๋าในโรงแรม, พนักงานขับรถ, ไกด์ไทย, ไกด์ท้องถิ่น
- เจ้าหน้าที่ (ไกด์ไทย) คอยอำนวยความสะดวกตลอดการเดินทาง

### อัตรานี้ไม่รวมถึง

- ค่าวีซ่าเชงเก้นฝรั่งเศส ท่านละ 5,000 บาท (เรียกเก็บจากอินวอยซ์)
- ค่าใช้จ่ายส่วนตัว เช่น ค่าซักรีด ค่าโทรศัพท์-แฟกซ์ ค่าเครื่องดื่มมินิบาร์และค่าใช้จ่ายอื่นๆที่มีได้ระบุ

### การชำระเงิน

งวดที่ 1 : ดำรงที่นั่งจ่าย **100,000 บาท/ท่าน**

งวดที่ 2 : ชำระส่วนที่เหลือ 45 วัน ล่วงหน้าก่อนออกเดินทาง

### กรณียกเลิก

- แจ้งยกเลิกเดินทาง 30 วันล่วงหน้าก่อนการเดินทางหักค่าใช้จ่ายที่เกิดขึ้นจริง เช่นมัดจำตัวเครื่องบิน, วีซ่าและค่าดำเนินการ (ถ้ามี), ค่าโรงแรม, ค่าตัวรถไฟ โดยจะมีรายละเอียดแสดงให้แก่ลูกค้าได้รับทราบ (หมายเหตุ: ช่วง Peak season สายการบินให้มัดจำล่วงหน้า 2-3 เดือน ก่อนการเดินทาง)
- แจ้งยกเลิกเดินทาง 15-29 วันก่อนการเดินทาง หักค่าทัวร์ 50% + ค่าใช้จ่ายที่เกิดขึ้นจริง
- แจ้งยกเลิกเดินทาง 0-14 วันก่อนการเดินทาง ยึดค่าทัวร์ 100%
- ผู้เดินทางที่ไม่สามารถเข้า-ออกเมืองได้ เนื่องจากการขึ้นเอกสารปลอม หักค่าใช้จ่าย 100%

\*\*\*หากมีการยกเลิกการจองทัวร์ หลังได้ทำการขึ้นวีซ่าเรียบร้อยแล้ว บริษัทขอสงวนสิทธิ์ในการนำเล่มพาสปอร์ตไปยกเลิก

วีซ่าในทุกกรณี ไม่ว่าค่าใช้จ่ายในการขึ้นวีซ่าจะรวมหรือแยกจากรายการทัวร์ก็ตาม\*\*\*

### หมายเหตุ:

- บริษัทฯขอสงวนสิทธิ์ในการยกเลิกการเดินทางใน กรณีที่มีผู้เดินทางต่ำกว่า 10 ท่าน โดยจะแจ้งให้ ผู้เดินทางทราบล่วงหน้า อย่างน้อย 20 วัน ก่อนการเดินทาง
- บริษัทฯขอสงวนสิทธิ์ในการเปลี่ยนแปลงการพาเข้าชมสถานที่ท่องเที่ยวใดๆที่ปิดทำการ โดยจะจัดหาสถานที่ท่องเที่ยวอื่นๆเพื่อทดแทนเป็นลำดับแรก หรือคืนค่าเข้าชมแก่คณะผู้เดินทางแทน
- บริษัทฯ ขอสงวนสิทธิ์ในการเปลี่ยนแปลงรายการท่องเที่ยว กรณีที่เกิดเหตุจำเป็นสุดวิสัย อาทิ การล่าช้าของสายการบิน การนัดหยุดงาน การประท้วง ภัยธรรมชาติ การก่อจลาจล อุบัติเหตุ ปัญหาการจราจร ปัญหาการเสิร์ฟซ้ำของร้านอาหาร หรือ เหตุใดๆที่อยู่เหนือการควบคุมของบริษัท ฯลฯ ทั้งนี้จะคำนึงและรักษาผลประโยชน์ของผู้เดินทางไว้ให้ได้มากที่สุด และหากหัวหน้าทัวร์ไม่ได้ดำเนินการทำทัวร์ตามโปรแกรม ท่านต้องแย้งและเรียกร้องสิทธิ์ในรายการนั้น หากท่านไม่มีการแย้งใดๆ ถือว่าท่านยอมรับการทำทัวร์ดังกล่าว

- เนื่องจากการท่องเที่ยวนี้เป็นการชำระแบบเหมาจ่ายกับบริษัทตัวแทนในต่างประเทศ ท่านไม่สามารถที่จะเรียกร้อยเงินคืนในกรณีที่ท่านปฏิเสธหรือสละสิทธิ์ ในการใช้บริการที่ทางทัวร์จัดให้ ยกเว้นท่านได้ทำการตกลง หรือ แจ้งให้ทราบ ก่อนเดินทาง
- บริษัทฯ จะไม่รับผิดชอบค่าใช้จ่ายที่เกิดขึ้น หากท่านถูกปฏิเสธการตรวจคนเข้าเมือง และจะไม่คืนเงินค่าทัวร์ที่ท่านชำระมาแล้ว หากท่านถูกปฏิเสธการเข้าเมือง เนื่องจากการกระทำที่ส่งไปในทางผิดกฎหมาย หรือการหลบหนีเข้าเมือง
- ในกรณีที่ท่านจะใช้หนังสือเดินทางราชการ (เล่มสีน้ำเงิน) เดินทางกับคณะ บริษัทฯ สงวนสิทธิ์ที่จะไม่รับผิดชอบ หากท่านถูกปฏิเสธการเข้าหรือออกนอกประเทศใดประเทศหนึ่ง เพราะโดยปกตินักท่องเที่ยวใช้หนังสือเดินทางบุคคลธรรมดา เล่มสีเลือดหมู
- เมื่อท่านจองทัวร์และชำระมัดจำแล้ว หมายถึงท่านยอมรับในข้อความและเงื่อนไขที่บริษัทฯ แจ้งแล้วข้างต้น

### ✦ **ตัวเครื่องบิน**

- **การจัดที่นั่งบนเครื่องบินของสายการบิน ขณะนี้สายการบินมีการเรียกเก็บค่าธรรมเนียมการจัดที่นั่ง (Assign seat) ทุกที่นั่ง สนรราคา 2,000 – 4,000 บาทต่อเที่ยวบิน หากท่านไม่ต้องการเสียค่าใช้จ่ายตรงนี้ ต้องทำการขอที่นั่ง ณ เคาน์เตอร์เชคอินที่สนามบินเท่านั้น แต่หากท่านต้องการจัดที่นั่งและชำระค่าใช้จ่ายตรงนี้ สามารถแจ้งกับทางบริษัทฯ หลังทำการออกตัวเครื่องบินแบบหมู่คณะไปแล้วเท่านั้น**
- ในการเดินทางเป็นหมู่คณะผู้โดยสารจะต้องเดินทางไป-กลับ หากท่านต้องการเลื่อนวันเดินทางกลับ ท่านจะต้องชำระค่าใช้จ่ายส่วนต่างที่สายการบินเรียกเก็บโดยสายการบิน เป็นผู้กำหนด ซึ่งทางบริษัทฯ ไม่สามารถเข้าไปแทรกแซงได้ และในกรณีที่ยกเลิกการเดินทาง ถ้าทางบริษัทได้ออกตัวเครื่องบินไปแล้ว ผู้เดินทางต้องรอ Refund ตามระบบของสายการบินเท่านั้น (ในกรณีที่ตัวเครื่องบินสามารถทำการ Refund ได้เท่านั้น)
- ท่านที่จะออกตัวเครื่องบินภายในประเทศ เช่น เชียงใหม่ ภูเก็ต หาดใหญ่ ฯลฯ โปรดแจ้งฝ่ายขายก่อนเพื่อขอคำยืนยันว่าทัวร์นั้นๆ ยืนยันการเดินทางแน่นอน หากท่านออกตัวภายในประเทศโดยไม่ได้รับการยืนยันจากพนักงาน แล้วทัวร์นั้นยกเลิก บริษัทฯ ไม่สามารถรับผิดชอบค่าใช้จ่ายใดๆ ที่เกี่ยวข้องกับตัวเครื่องบินภายในประเทศได้
- เมื่อท่านจองทัวร์และชำระมัดจำแล้ว หมายถึงท่านยอมรับในข้อความและเงื่อนไขที่บริษัทฯ แจ้งแล้วข้างต้น

### โรงแรมและห้อง

- ห้องพักในโรงแรมเป็นแบบห้องพักรู ( TWN/DBL ) ในกรณีที่ท่านมีความประสงค์จะพักแบบ 3 ท่าน / 3 เตียง (TRIPLE ROOM) ขึ้นอยู่กับข้อกำหนดของห้องพักและรูปแบบของห้องพักของแต่ละโรงแรม ซึ่งมักมีความแตกต่างกัน ซึ่งอาจจะทำให้ท่านไม่ได้ห้องพักติดกันตามที่ต้องการ หรือ อาจไม่สามารถจัดห้องที่พักรูปแบบ 3 เตียงได้
- โรงแรมหลายแห่งในยุโรป จะไม่มีเครื่องปรับอากาศเนื่องจากอยู่ในแถบที่มีอุณหภูมิต่ำ เครื่องปรับอากาศที่มีจะให้บริการในช่วงฤดูร้อนเท่านั้น
- ในกรณีที่มีการจัดประชุมนานาชาติ ( TRADE FAIR ) เป็นผลให้ค่าโรงแรมสูงขึ้น 3-4 เท่าตัว บริษัทฯ ขอสงวนสิทธิ์ในการปรับเปลี่ยนหรือย้ายเมืองเพื่อให้เกิดความเหมาะสม

## กระเป๋าเล็กถือติดตัวขึ้นเครื่องบิน

- กรณำนำของมีคม ทุกชนิด ใใส่ในกระเป๋าใบเล็กที่จะถือขึ้นเครื่องบิน เช่น มีดพับ กรรไกรตัดเล็บทุกขนาด ตะไบเล็บ เป็นต้น **กรณำใส่ในกระเป๋าเดินทางใบใหญ่**ห้ามนำติดตัวขึ้นบนเครื่องบินโดยเด็ดขาด
- วัตถุที่เป็นลักษณะของเหลว อาทิ ครีม โลชั่น น้ำหอม ยาสีฟัน เจล สเปรย์ และเหล้า เป็นต้น จะถูกทำการตรวจอย่างละเอียดอีกครั้ง โดยจะอนุญาตให้ถือขึ้นเครื่องได้ไม่เกิน 10 ชิ้น ในบรรจุภัณฑ์ละไม่เกิน 100 ml. แล้วใส่รวมเป็นที่เดียวกันในถุงใสพร้อมที่จะสำแดงต่อเจ้าหน้าที่รักษาความปลอดภัยตามมาตรการองค์การการบินพลเรือนระหว่างประเทศ (ICAO)
- หากท่านซื้อสินค้าปลอดภาษีจากสนามบิน จะต้องปิดผนึกถุงโดยระบุ วันเดินทาง เที่ยวบิน จึงสามารถนำขึ้นเครื่องได้ และห้ามมีร่องรอยการเปิดปากถุงโดยเด็ดขาด

## สัมภาระและค่าพนักงานยกสัมภาระ

- สำหรับน้ำหนักของสัมภาระที่ทางสายการบินอนุญาตให้โหลดใต้ท้องเครื่องบิน คือ 20-30 กิโลกรัม (สำหรับผู้โดยสารชั้นประหยัด/ Economy Class Passenger ซึ่งขึ้นกับแต่ละสายการบิน) การเรียกเก็บค่าระวางน้ำหนักเพิ่มเป็นสิทธิ์ของสายการบินที่ท่านไม่อาจปฏิเสธได้ หาก น้ำหนักกระเป๋าเดินทางเกินกว่าที่สายการบินกำหนด
- สำหรับกระเป๋าสัมภาระที่ทางสายการบินอนุญาตให้นำขึ้นเครื่องได้ ต้องมีน้ำหนักไม่เกิน 7 กิโลกรัมและมีสัดส่วนไม่เกิน 7.5 x 13.5 x 21.5 สำหรับหน่วยวัด “นิ้ว” (Inch) หรือ 19 x 35 x 55 สำหรับหน่วยวัด “เซนติเมตร” (Centimeter)
- ในบางรายการทัวร์ ที่ต้องบินด้วยสายการบินภายในประเทศ น้ำหนักของกระเป๋าอาจจะถูกกำหนดให้ต่ำกว่ามาตรฐานได้ ทั้งนี้ขึ้นอยู่กับข้อกำหนดของแต่ละสายการบิน บริษัทของสงวนสิทธิ์ไม่รับภาระ ความรับผิดชอบค่าใช้จ่ายในน้ำหนักส่วนที่เกิน
- กระเป๋าและสัมภาระที่มีล้อเลื่อนและมีขนาดใหญ่เกินไป ไม่เหมาะกับการเป็นกระเป๋าถือขึ้นเครื่องบิน (Hand carry)

## การชดเชยค่ากระเป๋าในกรณีเกิดการสูญหาย

- ของมีค่าทุกชนิด **ขอแนะนำไม่ควรใส่เข้าไปในกระเป๋าใบใหญ่ที่เช็กไปกับเครื่อง** เพราะหากเกิดการสูญหาย สายการบินจะรับผิดชอบชดเชยตามกฎโออาต้าเท่านั้น ซึ่งจะชดเชยให้ประมาณ กิโลกรัมละ 20 USD คุณด้วยน้ำหนักกระเป๋าจริง ทั้งนี้จะชดเชยไม่เกิน USD 400 กรณีเดินทางชั้นธรรมดา (Economy) หรือ USD 600 กรณีเดินทางชั้นธุรกิจ (Business) ดังนั้นจึงไม่แนะนำให้โหลดของมีค่าทุกประเภทลงกระเป๋าใบใหญ่
- กรณีกระเป๋าใบใหญ่เกิดการสูญหายระหว่างการท่องเที่ยว (**ระหว่างทัวร์ ไม่ใช่ระหว่างบิน**) โดยปกติประกันภัยการเดินทางที่บริษัททัวร์ได้จัดทำให้ลูกค้าจะไม่ครอบคลุมค่าชดเชยในกรณีกระเป๋าใบใหญ่สูญหาย
- กรณีกระเป๋าใบเล็ก (Hand Carry) เกิดการสูญหาย บริษัทฯ ไม่สามารถรับผิดชอบชดเชยค่าเสียหายให้ท่านได้ ดังนั้นท่านต้องระวังทรัพย์สินส่วนตัวของท่าน