

H2
TOUR
เอช ทู โอ ทัวร์



089-659-1717

Office 095-659-1717

H2otour59@gmail.com

309/167 คอนโดลุมพินี ซิว ชะอำ ต.ชะอำ อ.ชะอำ จ.เพชรบุรี 76120



ใบอนุญาตเลขที่ 11/08185



@h2otour59

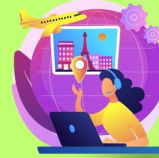

GO3MUC-LH016
GO EUROPE

เยอรมนี ออสเตรีย เช็ก

สโลวัก ฮังการี 9วัน6คืน

เซนต์จูล์ฟกังอยู่ทางซ้าย แต่ถ้าย้ายไปอัลสตัดต้องทางขวา



ปราสาทไฮเซนซาลส์บวร์ก



เหมืองเกลือบิรท์เทสกาเดิน



ปราสาทนอยชวานสไตน์

เริ่มต้น
84,900

- เข้าชมปราสาทนอยชวานสไตน์
- เข้าชมห้องสมุดเมลค์ที่สวยงามที่สุดในยุโรป
- เข้าชมความอลังการของเหมืองเกลือบิรท์เทสกาเดิน
- ขึ้นรถรางสู่ปราสาทไฮเซนซาลส์บวร์ก



12-20 ก.พ. 68

12-20 มี.ค. 68

06-14, 08-16 เม.ย. 68

28 เม.ย.-06 พ.ค. 68

27 พ.ค.-04 มิ.ย. 68

10-18, 17-25 มิ.ย. 68

พิกัดค้างคืนที่เมืองเซนต์จูล์ฟกัง ชมความสวยงามของทะเลสาบจูล์ฟกัง

เซนท์วูล์ฟกังอยู่ทางซ้าย แต่ถ้าย้ายไปฮัลสตัดต์ต้องทางขวา เยอรมนี - ออสเตรีย - สโลวัก - ฮังการี 9 วัน 6 คืน โดยสายการบิน Lufthansa (LH)

กำหนดวันเดินทาง	ผู้ใหญ่พัก 2-3 ท่าน ท่านละ	พักเดี่ยว เพิ่มท่านละ	ราคาสำหรับท่านที่ มีตัวโดยสารอยู่ แล้วต้องการร่วม ทัวร์ (Join Land)	ราคาเด็กต่ำกว่า 11 ปี พักกับ ผู้ใหญ่ 2 ท่าน (ไม่เสริมเตียง)
12 - 20 ก.พ.68	84,900	15,900	59,900	69,900
12 - 20 มี.ค.68	84,900	15,900	59,900	69,900
6 - 14 เม.ย.68	93,900	16,900	69,900	76,900
8-16 เม.ย.68	93,900	16,900	69,900	76,900
28 เม.ย. - 6 พ.ค.68	89,900	15,900	66,900	72,900
27 พ.ค. - 4 มิ.ย.68	87,900	14,900	65,900	71,900
10 - 18 มิ.ย.68	87,900	14,900	65,900	7,900
17-25 มิ.ย.68	87,900	14,900	65,900	71,900

โปรแกรมอาจจะมีการปรับเปลี่ยนตามความเหมาะสมของสภาพอากาศและฤดูกาล

ราคาทัวร์ข้างต้นยังไม่รวมค่าทิปมัคคุเทศก์ท้องถิ่นและคนขับรถรวม 16 EUR /ท่าน/ทริป
ราคาทัวร์ข้างต้นยังไม่รวมค่าทิปหัวหน้าทัวร์ที่ดูแลคณะจากเมืองไทย 27 EUR/ท่าน/ทริป

วัน	โปรแกรมการเดินทาง	เช้า	เที่ยง	ค่ำ	โรงแรมที่พัก
1	สนามบินสุวรรณภูมิ	X	X	✈	
2	สนามบินมิวนิค-เก็บภาพโอลิมปิกพาร์ค-พระราชวัง นิมเฟนเบิร์ก-จัตุรัสมาเรียนพลาซท์-โฮเฮนชวานเกา-	✈	🍷	🍷	BEST WESTERN FUSSEN **** หรือระดับเทียบเท่า

	เข้าชมปราสาทนอยชวานสไตน์-ฟุสเซน พิเศษ!! เมนูชาหมูเยอรมัน				
3	ฟุสเซน-เข้าชมพิพิธภัณฑ์ Swarovski - อินส์บรุค	🕒	🕒	X	ALP HOTEL **** หรือระดับเทียบเท่า
4	อินส์บรุค - เบิร์ชเท็กกาเดิน - เหมืองเกลือโบราณ - ทะเลสาบโคนิค - ชาลส์บวร์ค	🕒	🕒	🕒	FOURSIDE SALZBURG **** หรือระดับเทียบเท่า
5	ชาลส์บวร์ค - ขึ้นรถไฟฟันเฟืองสู่อ้อมปราการโฮเฮนชาลส์บวร์ค - ฮัลส์ตัดท์ - เซนท์วูล์ฟกัง	🕒	🕒	🕒	HOTEL SAINT WOLFGUNG **** หรือระดับเทียบเท่า
6	เซนท์วูล์ฟกัง - เมลค์ - ห้องสมุดเมืองเมลค์ - บราติสลาวา	🕒	🕒	🕒	HOTEL TATRA **** หรือระดับเทียบเท่า
7	บราติสลาว่า - OUTLET - บูดาเปสต์ - ล่องเรือชมแม่น้ำดานูบ	🕒	X	🕒	HOLIDAY INN BUDAPEST **** หรือระดับเทียบเท่า
8	บูดาเปสต์ - ป้อมชาวประมง - เวียนนา-ชมเมือง เวียนนา เก็บภาพโบสถ์เซ็นต์สตีเฟ่น-พระราชวัง ฮอบสบวร์ค-ช้อปปิ้งถนนคาร์ทเนอร์-สนามบินเวียนนา	🕒	🕒	✈	-
9	สนามบินสุวรรณภูมิ	✈	✈	✈	-

วันที่หนึ่ง สนามบินสุวรรณภูมิ

- 20.30 น. คณะพร้อมกัน ณ สนามบินสุวรรณภูมิ อาคารผู้โดยสารระหว่างประเทศ ชั้น 4 บริเวณประตูทางเข้าหมายเลข 4 เคาน์เตอร์สายการบิน Lufthansa เจ้าหน้าที่คอยต้อนรับและอำนวยความสะดวก
- 23.30 น. ออกเดินทางจากสนามบินสุวรรณภูมิ โดยสายการบิน Lufthansa เที่ยวบินที่ LH773
กำหนดเดินทาง 1 เม.ย.68 เป็นต้นไป เที่ยวบินที่ LH773 ปรับเวลาเดินทางเป็น 23.00 น.

วันที่สอง สนามบินมิวนิค – จัดธุระมาเรียนพลาสติก – เข้าชมปราสาทนอยชวานสไตน์ – ฟุสเซน (เยอรมัน)

- 05.50 น. เดินทางถึงสนามบินมิวนิค Munich ประเทศเยอรมนี (เวลาท้องถิ่นช้ากว่าประเทศไทย 6 ชั่วโมง / ปลายเดือน มี.ค.เป็นต้นไป เวลาจะปรับเป็นช้ากว่าประเทศไทย 5 ชั่วโมง) นำท่านพิธีการตรวจคนเข้าเมืองและศุลกากร
- *กำหนดเดินทาง 1 เม.ย.68 เป็นต้นไป เที่ยวบินที่ LH773 ปรับเวลาเดินทางถึงสนามบินมิวนิคเป็น 05.20 น.*

จากนั้นรถไฟชโรรรับท่านเดินทางสู่ตัวเมือง**มิวนิค Munich** อยู่ทางใต้ของประเทศเยอรมนี และเป็นเมืองหลวงของรัฐบาวาเรีย ยังเป็นเมืองที่ใหญ่เป็นอันดับสามของประเทศ (รองจากเบอร์ลินและฮัมบูร์ก) และเป็นหนึ่งในเมืองมั่งคั่งที่สุดของยุโรป ซึ่งมีพรมแดนติดเทือกเขาแอลป์ โดยรัฐบาวาเรียเคยเป็นรัฐอิสระปกครองด้วยกษัตริย์มาก่อน ก่อนที่จะผนวกเข้าเป็นส่วนหนึ่งของประเทศเยอรมนี จึงมีเอกลักษณ์ทางวัฒนธรรมเป็นของตัวเอง ทั้งด้านศิลปวัฒนธรรม และอาหารอันเลื่องชื่อ ซึ่งได้แก่ไส้กรอกเยอรมัน ขาหมูทอด เพรทเซล และเปียร์ ระหว่างทางพาท่านแวะเก็บภาพสวยๆ กับ**สนามฟุตบอลอัลลิอันซ์อรินา Allianz Arena** สนามเหย้าทีมฟุตบอลดั่งบาเบิร์นมิวนิค ทีมยักษ์ใหญ่จากบุนเดสลีกา ซึ่งสนามแห่งนี้จุผู้ชมได้ถึง 75,000 คน ใหญ่เป็นอันดับ 2 ของประเทศเยอรมัน ด้วยทุนสร้างกว่า 340 ล้านยูโร จากนั้นเก็บภาพเพิ่มเติมกับ**พระราชวังนิมเฟนบวร์ก Nymphenburg Palace** พระราชวังฤดูร้อนแห่งราชวงศ์บาวาเรียมาหลายศตวรรษ ตัวพระราชวังได้รับการออกแบบและตกแต่งแบบผสมผสานในสไตล์ฝรั่งเศสและอังกฤษ จึงได้รับการยกย่องว่าเป็นหนึ่งในศูนย์รวมแบบอย่างงานศิลป์ที่ดีที่สุดแห่งหนึ่งในยุโรป จัดเป็นอีกหนึ่งแลนด์มาร์คยอดนิยม และเก็บภาพกับ**อุทยานโอลิมปิก Olympic Park** สถานที่ที่เคยใช้จัดมหกรรมโอลิมปิกฤดูร้อนในปี ค.ศ.1972 เมื่อเสร็จสิ้นมหกรรม อุทยานแห่งนี้ถูกใช้เป็นสวนสาธารณะตลอดจนสถานที่จัดกิจกรรมทางวัฒนธรรมและสังคมต่างๆ ซึ่งมีพื้นที่กว่า 530 ไร่



นำชม**จัตุรัสมาเรียนพลาซท์ Marienplatz** ถือว่าเป็นจุดเริ่มต้นของประวัติศาสตร์และธุรกิจของนครมิวนิค บริเวณนี้เป็นที่ตั้งของศาลาว่าการเมืองที่มีรูปแบบสถาปัตยกรรมแบบโกธิคที่งดงามซึ่งสร้างขึ้นในช่วงปลายคริสต์ศตวรรษที่ 19 ใช้เวลาสร้างถึง 42 ปี มีหอรระฆังสูง 85 เมตร ซึ่งจะมีนักท่องเที่ยวรอคอยเฝ้าชมตุ๊กตาไขลานที่จะออกมาเดินรำ เมื่อนาฬิกาตีบอกเวลา 11.00 น. และ 17.00 น.

กลางวัน

รับประทานอาหารกลางวัน ณ ภัตตาคารจีน

บ่าย นำท่านสู่เมืองโฮเฮนชวานเกา Hohenschwangau เมืองเล็กๆที่สวยงามบริเวณเขตชายแดนของประเทศเยอรมนีและออสเตรีย (ใช้เวลาเดินทางประมาณ 2 ชั่วโมง) จากนั้นเดินทางขึ้นปราสาทเพื่อเข้าชมความสวยงามของปราสาทนอยชวานสไตน์ Neuschwanstein Castle นำชมต้นแบบของปราสาทเจ้าหญิงนิทราในดิสนีย์แลนด์ ซึ่งปราสาทนอยชวานสไตน์ ตั้งตระหง่านอยู่บนยอดเขาจุดปราสาทในเทพนิยาย ซึ่งเป็นปราสาทของพระเจ้าลูดวิกที่ 2 หรือ เจ้าชายหงส์ขาว ชมความวิจิตรพิสดารของห้องต่างๆ ที่ได้รับการตกแต่งอย่างงดงามด้วยการออกแบบของริชาร์ด วักเนอร์ ซึ่งเป็นนักประพันธ์เพลงที่ทรงโปรดปรานยิ่ง *** หากคณะไม่สามารถเข้าชมปราสาทนอยชวานสไตน์ได้ทางบริษัทขอสงวนสิทธิ์คืนเงินหน้างานท่านละ 13 ยูโร และถ่ายรูปด้านนอกกับปราสาทนอยชวานสไตน์ เป็นการทดแทน ***



ค่ำ รับประทานอาหารค่ำ ณ ภัตตาคารพื้นเมืองด้วยเมนูชาหมูเยอรมัน

ที่พัก นำท่านเข้าสู่ที่พัก Best Western Plus หรือระดับเทียบเท่า

วันที่สาม ฟุสเซน-เข้าชมพิพิธภัณฑ์ Swarovski - อินส์บรุค

เช้า รับประทานอาหารเช้า ณ ห้องอาหารโรงแรม

นำท่านเดินทางสู่เมืองวัตเทินส์ (Wattens) เข้าชม Swarovski Kristallwelten ซึ่งเป็นพิพิธภัณฑ์คริสตัลสวารอฟสกีสินค้าที่มีชื่อเสียงของประเทศออสเตรีย โดยตัวอาคารนั้นมีการตกแต่งทั้งภายในและภายนอกจากศิลปินที่มีชื่อเสียงระดับโลก และมีจำหน่ายทั้งผลิตภัณฑ์เครื่องประดับต่างๆ , นาฬิกา หรือ ของใช้ ที่มีการออกแบบตกแต่งด้วยสวารีออฟสกี้อย่างหรูหราและลงตัว ให้ท่านได้เพลินเพลินกับการชมคอลเล็กชั่นต่าง ๆ จากอดีตจนถึงปัจจุบัน และเลือกซื้อคริสตัลกลับไปเป็นของฝากในราคา

โรงงาน นำท่านออกเดินทางสู่เมืองอินส์บรุค (Innsbruck) เป็นเมืองหลวงของแคว้นทีโรล เป็นเมืองเอกด้านการท่องเที่ยวของประเทศออสเตรีย ตั้งอยู่ริมฝั่งแม่น้ำอิน ซึ่งคำว่าอินส์บรุคนั้น แปลว่า สะพานแห่งแม่น้ำอิน มีลักษณะแคบๆแทรกตัวอยู่ระหว่างเทือกเขาแอลป์

กลางวัน รับประทานอาหารกลางวัน ณ ภัตตาคารจีน

บ่าย นำท่านชม หลังคาทองคำ (Golden Roof) เป็นสัญลักษณ์สำคัญของเมืองอินส์บรุค ซึ่งตั้งอยู่ในเขตเมืองเก่า สร้างขึ้นโดยจักรพรรดิ Friedrich ที่ 4 ในช่วงต้นศตวรรษที่ 15 สำหรับเป็นที่ประทับของผู้ปกครองแคว้นทีโรล



ค่ำ อิสระอาหารค่ำตามอัธยาศัย

ที่พัก นำท่านเข้าสู่ที่พัก ALP HOTEL หรือระดับเดียวกัน

วันที่สี่ **อินส์บรุค - เบิร์ชเตทกาเดิน - เหมืองเกลือโบราณ - ทะเลสาบโคนิก - ซาลส์บวร์ก**

เช้า รับประทานอาหารเช้า ณ ห้องอาหารโรงแรม

นำท่านเข้าชมเหมืองเกลือเก่าเมืองเบิร์ชเทสการ์เดิน (Berchtesgaden Salt Mine) เป็นเหมืองเกลือที่ถูกสร้างตั้งแต่ ค.ศ. 1517 ซึ่งในสมัยอดีต เหมืองเกลือ เป็นสถานที่ต้องห้ามของบุคคลทั่วไป เนื่องจากเกลือมีค่าจนได้ชื่อว่าเป็นทองคำขาว นำท่านนั่งรถรางลอดอุโมงค์ยาว 700 เมตร ไปยังถ้ำเกลืออันระยิบระยับ และทะเลสาบใต้ภูเขาที่งดงามด้วยแสงเสียง บรรยากาศราวกับอยู่ในเหมืองจริงเมื่อ 500 ปีก่อน ภายใต้อุณหภูมิต่ำ 12 องศาเซลเซียส ขึ้นชมในความเก่าแก่ของเหมืองเกลือโบราณ ซึ่งปัจจุบันยังคงได้รับการบำรุงรักษาเอาไว้เหมือนดังเช่นในอดีตทุกประการ นำท่านเดินทางสู่ทะเลสาบโคนิก (Königssee Lake) ตั้งอยู่ทางตอนใต้เมืองเบิร์ชเทสการ์เดิน (Berchtesgaden) เมืองที่ได้ชื่อว่าเป็น 1 ใน 6 เมืองสวยเส้นทาง German Alpine Road เป็นทะเลสาบที่มีความลึกที่สุดและเป็นทะเลสาบที่ได้ชื่อนำใสที่สุดในเยอรมนี แหล่งกำเนิดมาจากการละลายของหิมะบนยอดเขา มีความยาวประมาณ 8 กิโลเมตร และมีความกว้างประมาณ 1.25 กิโลเมตร โดยทะเลสาบตั้งอยู่เหนือ

ระดับน้ำทะเล 602 เมตร ลึกเฉลี่ย 150 เมตร ส่วนที่ลึกที่สุดประมาณ 200 เมตร ปัจจุบันทะเลสาบคอนิก ได้รับการขนานนามว่าเป็นดินแดนแห่งพวยอร์คที่มีความงดงามที่สุดในประเทศเยอรมนี และในเขตเทือกเขาแอลป์



กลางวัน **รับประทานอาหารกลางวัน ณ ภัตตาคารพื้นเมือง**

บ่าย นำท่านออกเดินทางสู่เมืองซาลส์บวร์ก (Salzburg) ประเทศออสเตรีย เมืองที่เป็นบ้านเกิดของนักดนตรีเอก “วูล์ฟกัง อมาดีอุส โมซาร์ท” ที่มีชื่อเสียงก้องโลก โดยเมืองซาลส์บวร์กมีความหมายว่า “ปราสาทเกลือ” เยี่ยมชมเขตเมืองเก่าศิลปะบาโรกที่ตั้งอยู่บนฝั่งแม่น้ำซัลซาค เมืองซาลส์บวร์กเคยเป็นที่ประทับถาวรของอาร์คบิชอป และเป็นศูนย์กลางทางศาสนาคริสต์นิกายคาทอลิกที่สำคัญยิ่งของบรรดาประเทศที่ใช้ภาษาเยอรมัน จากนั้นนำท่านเดินเท้าสู่ถนนเกไทรเดร์ (Getreidegasse) ถนนชื่อดังย่านกลางเมืองเก่ามีร้านค้าแบรนด์เนมมากมาย บ้านเรือนที่ตั้งอยู่เรียงรายบนถนนสายนี้ถูกสร้างขึ้นในศตวรรษที่ 15-18 ลักษณะเด่น คือมีป้ายเหล็กสัญลักษณ์ต่างๆ ที่ทำด้วยมือและกรอบหน้าต่างเป็นภาพปูนปั้นแกะสลักประดับอยู่ และยังมีสถานที่ที่น่าสนใจ ได้แก่ บ้านเกิดโมซาร์ทที่เคยอาศัยอยู่ในบ้านหลังนี้มากกว่า 20 ปี บ้านหลังนี้ถูกดัดแปลงให้เป็นพิพิธภัณฑ์ ภายในบ้านหลังนี้ยังทำให้เหมือนตอนที่โมซาร์ทมีชีวิตอยู่มากที่สุด

ค่ำ **รับประทานอาหารค่ำ ณ ภัตตาคารอาหารจีน**

ที่พัก นำท่านเดินทางเข้าสู่ที่พัก **FOURSIDE SALZBURG** หรือระดับเทียบเท่า

วันที่ห้า **ซาลส์บวร์ก - ขึ้นรถไฟฟีนเฟืองสู่ป้อมปราการโฮเฮนซาลส์บวร์ก - ฮัลสตัดท์ - เซนต์วูล์ฟกัง**

เช้า **รับประทานอาหารเช้า ณ ห้องอาหารของโรงแรม**

นำท่านเดินทางขึ้นรถไฟฟันเฟือง (Funicular) เพื่อขึ้นสู่จุดชมวิวยุโรปไฮเซนซาลส์บวร์ก จุดชมวิวแห่งนี้ จะอยู่หน้าป้อมปราการไฮเซนซาลส์บวร์ก เป็นจุดชมวิวที่ดีที่สุดของเมืองและสามารถมองเห็นเมืองซาลส์บวร์กที่มุมสูงได้ทั้งเมือง หลังจากนั้นนำท่านเข้าชม **ป้อมปราการไฮเซนซาลส์บวร์ก (Hohensalzburg)** เป็นป้อมปราการกึ่งปราสาทเริ่มก่อสร้างใน ค.ศ. 1077 และมีการต่อเติมขยายขนาดเรื่อยๆ จนถึงปี ค.ศ. 1519 สร้างอยู่ที่ระดับความสูง 506 เมตรเหนือระดับน้ำทะเล เป็นสถาปัตยกรรมยุคกลางที่มีขนาดใหญ่ที่สุดและมีสภาพสมบูรณ์ที่สุดในทวีปยุโรป ในอดีตใช้เป็นที่พักพักหลวงและป้องกันข้าศึกของเจ้าชายบิชอป อาร์คบิชอปเกบฮาร์ด (Erzbischof Gebhard) ภายในมีทั้งตำหนักใหญ่ , คุกใต้ดิน , ห้องทรมานนักโทษ และศิลปะงานไม้แกะสลักลวดลายโกธิกซึ่งประดับอยู่ตามผนัง ปัจจุบันได้ถูกพัฒนาเป็นแหล่งท่องเที่ยวสำคัญของเมืองซาลส์บวร์ก



กลางวัน รับประทานอาหารกลางวัน ณ ภัตตาคารพื้นเมือง

บ่าย นำท่านเดินทางสู่ **ฮัลสตัดท์(Hallstatt)** หมู่บ้านมรดกโลกแสนสวย อายุกว่า 4,500 ปี เมืองที่ตั้งอยู่ริมทะเลสาบ โอบล้อมด้วยขุนเขาและป่าสีเขียวขจีสวยงามราวกับภาพวาด กล่าวกันว่าเป็นเมืองที่โรแมนติกที่สุดใน Salzkammergut เขตที่อยู่บนอัฟเพอร์ออสเตรีย และมีทะเลสาบสวยถึง 76 แห่ง

นำท่านเดินทางสู่**เมืองเซนต์วูล์ฟกัง (St.Wolfgang)** เมืองรีสอร์ทเล็กๆริมทะเลสาบเมือง รีสอร์ทเล็กๆ ในหุบเขาริมทะเลสาบวูล์ฟกัง ชมเมืองเซนต์วูล์ฟกัง เมืองท่องเที่ยวที่สวยงามโรแมนติกที่สุดเมืองหนึ่งของออสเตรียที่ล้อมรอบด้วยภูเขาสูง ทะเลสาบสวยใส และทุ่งหญ้าเขียวขจีเป็นที่ประทับใจของนักท่องเที่ยว

ค่ำ รับประทานอาหารค่ำ ณ ภัตตาคารพื้นเมือง

ที่พัก นำท่านเดินทางเข้าสู่ที่พัก **ST.WOLFGUNG HOTEL** หรือเทียบเท่า

วันที่หก **เซนต์วูล์ฟกัง - เมลค์ - ห้องสมุดเมืองเมลค์ - บราติสลาวา**

เช้า รับประทานอาหารเช้า ณ ห้องอาหารของโรงแรม

นำท่านเดินทางสู่เมืองเมลค์ (Melk) ทางตอนเหนือของกรุงเวียนนา อีกหนึ่งเมืองเล็กๆที่สวยงามมีประชากรเพียง 5 พันกว่าคน เป็นที่ตั้งของปราสาทแอบบี เมลค์ ที่งดงามยิ่ง ให้ท่านได้เดินเล่นในเมืองที่สงบและสวยงาม ยังมีร้านขนมปังที่มีอายุเก่าแก่กว่า 400 ปี อีกด้วย นำท่านเข้าชมห้องสมุดสำนักสงฆ์เมลค์แอบบี (Melk Abbey) ที่อสังการและจิตรกรรมฝาผนัง โดยตั้งอยู่บนเนินเขาเหนือแม่น้ำดานูบ สร้างขึ้นเมื่อปี ค.ศ. 1089 อดีตปราสาทของขุนนางชั้นสูง

กลางวัน **รับประทานอาหารกลางวัน ณ ภัตตาคารพื้นเมือง**

บ่าย นำเดินทางสู่กรุงบราติสลาวา (Bratislava) เมืองหลวงและเมืองที่ใหญ่ที่สุดของประเทศสโลวัก (Slovak) ตั้งอยู่ริมฝั่งแม่น้ำดานูบที่บริเวณพรมแดนของ สโลวัก ออสเตรีย และฮังการี และใกล้กับพรมแดนสาธารณรัฐเช็ก นำท่านชมบรรยากาศของกรุงบราติสลาวา ซึ่งเป็นที่ตั้งของรัฐสภาแห่งสโลวัก นำท่านถ่ายรูปคู่กับปราสาทบราติสลาวา (Bratislava Castle) ซึ่งเป็นอาคารทรงสี่เหลี่ยมผืนผ้าตั้งอยู่บนเนินเขา ริมฝั่งแม่น้ำดานูบ ท่านสามารถชมทัศนียภาพอันงดงามของเมืองได้จากมุมของปราสาทแห่งนี้

ค่ำ **รับประทานอาหารค่ำ ณ ภัตตาคารอาหารจีน**

ที่พัก นำท่านเดินทางเข้าสู่ที่พัก HOTEL TATRA หรือระดับเทียบเท่า

วันที่เจ็ด **บราติสลาวา - OUTLET - บูดาเปสต์ - ล่องเรือชมแม่น้ำดานูบ**

เช้า รับประทานอาหารเช้า ณ ห้องอาหารของโรงแรม

จากนั้นนำท่านเดินทางสู่ Mc Arthur Glen Designer Outlet in Parndorf ให้เวลาท่านได้อิสระช้อปปิ้งสินค้าแบรนด์เนมมากมาย อาทิ เช่น GUCCI, BALLY, HUGO BOSS, BENETTON, BURBERRY, CALVIN KLEIN, CROCS, GEOX, GUESS, LACOSTE, NIKE, OAKLEY, DIESEL และอื่นๆอีกมากมาย

กลางวัน **อิสระอาหารกลางวันตามอัธยาศัย**

บ่าย จากนั้นนำท่านเดินทางผ่านย่านเกษตรกรรมข้ามพรมแดนสู่ กรุงบูดาเปสต์ (Budapest) เมืองหลวงของประเทศฮังการี (Hungary) ซึ่งได้ชื่อว่าเป็นเมืองที่ทันสมัยและสวยงามด้วยศิลปวัฒนธรรมของชนหลายเชื้อชาติที่มีอารยธรรม รุ่งเรืองมานานกว่าพันปี ถึงกับได้รับการขนานนามว่าเป็น “ไข่มุกแห่งแม่น้ำดานูบ” ชมเมืองที่ได้ชื่อว่างดงามติดอันดับโลกด้วยทัศนียภาพบนสองฝั่งแม่น้ำดานูบ นำท่านล่องเรือแม่น้ำดานูบอันเลื่องชื่อ ชมความงามของทิวทัศน์และอารยธรรมของฮังการีในช่วง 600-800 ปีมาแล้วที่ตั้งเรียงรายกันอยู่ 2 ฝากฝั่ง ชมความตระการตาของอาคารต่างๆ อาทิ อาคารรัฐสภาซึ่งงดงามเป็นที่รำลือ ด้วยสถาปัตยกรรมแบบโกธิคบนตัวอาคารประกอบด้วยยอดสูงถึง 365 ยอด นอกจากนี้ท่านจะได้ชมสะพานเซน สะพานถาวรแห่งแรกที่สร้างข้ามแม่น้ำดานูบ โดยนาย WILLIAM TIERNEY CLARK วิศวกรชาวอังกฤษ เหล็กทุกชิ้นที่ใช้ในการสร้างได้ถูกนำมาจากประเทศ

อังกฤษเช่นกัน (การล่องเรือขึ้นอยู่กับสภาพอากาศ โดยเฉพาะในช่วงฤดูหนาว น้ำในแม่น้ำอาจกลายเป็นน้ำแข็ง จนไม่สามารถล่องเรือได้ หรือมีเหตุการณ์อื่น ๆ จนไม่สามารถล่องเรือได้ ทางบริษัทขอคืนเงินจำนวน 10 ยูโรต่อท่าน)

ค่ำ **รับประทานอาหารค่ำ ณ ภัตตาคารอาหารจีน**

ที่พัก **นำท่านเดินทางเข้าสู่ที่พัก HOLIDAY INN BUDAPEST หรือเทียบเท่า**

วันที่แปด บูดาเปสต์ - ป้อมชาวประมง - เวียนนา-ชมเมืองเวียนนา เก็บภาพโบสถ์เซ็นต์สตีเฟ่น-พระราชวัง ฮอบสเบิร์ก-ช้อปปิ้งถนนคาร์ทเนอร์-สนามบีนเวียนนา

เช้า **รับประทานอาหารเช้า ณ ห้องอาหารของโรงแรม**

นำท่านชมบริเวณ CASTLE HILL ซึ่งเต็มไปด้วยสถาปัตยกรรมโบราณอันทรงคุณค่า ถ่ายรูปด้านนอกของอาคารพระราชวังโบราณ และชมบริเวณรอบนอกโบสถ์แมทเทียส (Matthias Church) ซึ่งเคยใช้เป็นสถานที่จัดพิธีสวมมงกุฎให้กษัตริย์มาแล้วหลายพระองค์ ชื่อโบสถ์มาจากชื่อกษัตริย์แมทเทียส ซึ่งเป็นกษัตริย์ที่ทรงพระปรีชาสามารถมาก และยังเป็นกษัตริย์ผู้ทรงสร้างสิ่งก่อสร้างที่งดงามในเมืองหลวงต่างๆ อีกมากมาย ตัวโบสถ์สร้างแบบสไตน์โอ-โกธิค หลังคาสลีสวยงามอันเป็นจุดเด่นที่สุดในศตวรรษที่ 15 ถัดจากโบสถ์เป็นอนุสาวรีย์ของพระเจ้าสตีเฟ่นที่ 1 พระบรมรูปทรงม้า ผลงานประติมากรรมที่งดงามแห่งศตวรรษที่ 11 ตั้งอยู่ทางด้านหน้า ป้อมชาวประมง (Fisherman's Bastion) จุดชมวิวเหนือเมืองบูดาเปสต์ที่ท่านสามารถชมความงามของแม่น้ำดานูบได้เป็นอย่างดี ป้อมแห่งนี้สร้างขึ้นตั้งแต่ปีค.ศ.1905 โดยกลุ่มชาวประมงฮังการีเรียน นำท่านเดินทางสู่ **กรุงเวียนนา (Vienna)** เมืองหลวงประเทศออสเตรีย **นั่งรถชมถนนสายวงแหวน Ringstrasse** ที่แวดล้อมไปด้วยอาคารอันงดงามสถาปัตยกรรมเก่าแก่ ผ่านชมโรงละครโอเปร่าที่สร้างขึ้นในระหว่างปี ค.ศ.1863-1869 แต่ตัวอาคารได้ถูกทำลายไปในระหว่างสงครามโลกครั้งที่ 2 และเปิดใหม่อีกครั้งในปีค.ศ.1955, ผ่าน**พระราชวังฮอฟเบิร์ก Hofburg Palace** ซึ่งเป็นกลุ่มอาคารที่เคยเป็นที่ประทับของราชสำนักฮับส์บูร์ก มาตั้งแต่คริสต์ศตวรรษที่ 13 จนถึงต้นคริสต์ศตวรรษที่ 20 จากนั้นนำชมบริเวณรอบนอก**โบสถ์สเทเฟ่นส์ St. Stephen's Cathedral** สัญลักษณ์ของกรุงเวียนนา เป็นทั้งผลงานศิลปะเชิงศาสนา และเป็นโบสถ์ที่สำคัญที่สุดของออสเตรีย โดยมหาวิหารเซ็นต์สตีเฟ่นสร้างขึ้นตั้งแต่ปี ค.ศ. 1147 เพื่ออุทิศแด่นักบุญสตีเฟ่น โดยสร้างตามสถาปัตยกรรมยุโรปแบบโกธิค (Gothic) และโรมานเนสก์ (Romanesque) ในอดีตมหาวิหารแห่งนี้ยังเคยเป็นที่พำนักของอาร์ชบิชอปแห่งกรุงเวียนนา ตัวโบสถ์มีขนาดใหญ่ ทรงสูง มีหอคอยที่โดดเด่นสูง 137 เมตร มีหลังคาที่เป็นเอกลักษณ์ด้วยหลังคามุงกระเบื้องเคลือบกว่า 230,000 แผ่น และมีโมเสกเรียงเป็นภาพระยาศดุดารูปนกอินทรีสองหัวอันสวยงามโดดเด่น

กลางวัน **รับประทานอาหารกลางวัน ณ ภัตตาคารพื้นเมือง (ซีโครงหมูและหมูทอดเวียนนา)**

บ่าย จากนั้นนำท่านสู่ย่านถนนคาร์นทร์เนอร์ (Karntnerstrabe) ถนนที่มีสินค้าแฟชั่นชั้นนำมากมาย อาทิ Louis Vuitton, Hermès , Gucci, Jimmy Choo, Michael Kors and Burberry มีร้านนาฬิกา Bucherer , มีสินค้าเสื้อผ้าแฟชั่นวัยรุ่นทันสมัย เช่น Zara , H&M ฯลฯ และ รวมไปถึงร้านสินค้าของฝาก เช่น ช็อคโกแลตโมสาร์ท โดยเฉพาะร้านเครื่องแก้วสวาริอฟสกี (Swarovski Crystal Worlds Store Vienna) สินค้าที่มีชื่อเสียงของออสเตรีย ที่เป็นอาคารขนาดใหญ่ สูง 3 ชั้น มีการตกแต่งทั้งภายในและภายนอกจากศิลปินที่มีชื่อระดับโลก เมื่อเข้าชมภายในอาคารจะได้ตื่นตาตื่นใจกับการประดับตกแต่งอย่างสวยงาม มีจำหน่ายทั้งผลิตภัณฑ์เครื่องประดับต่างๆ , นาฬิกา หรือ ของใช้ ที่มีการออกแบบตกแต่งด้วยสวาริอฟสกีอย่างหรูหราและลงตัว

19.00 น. ชมควรแก่เวลานำเดินทางสู่สนามบินเวียนนา เพื่อให้ท่านมีเวลาในการทำการคืนภาษี Tax Refund และมีเวลาในการเลือกซื้อสินค้าในร้านค้าปลอดภาษีภายในสนามบิน

***กำหนดวันเดินทาง 6-14 เม.ย.68** เที่ยวบินที่จะออกเดินทางจากกรุงเทพฯ เป็น OS015 ออกจากเวียนนา เวลา 20.15 น. เวลาเตรียมตัวเดินทางสู่สนามบินเวียนนา ปรับเป็นประมาณ 15.30 น.*

23.25 น. ออกเดินทางจากสนามบินเวียนนา โดยสายการบิน Austrian เที่ยวบินที่ OS025

กำหนดวันเดินทาง เม.ย.68 เป็นต้นไป เที่ยวบินที่ OS025 ปรับเวลาออกเดินทางเป็น 23.35 น.

***กำหนดวันเดินทาง 6-14 เม.ย.68** เที่ยวบินที่จะออกเดินทางจากกรุงเทพฯ เป็น OS015 ออกจากเวียนนา เวลา 20.15 น.*

วันที่เก่า **สนามบินสุวรรณภูมิ**

15.30 น. เดินทางถึงกรุงเทพฯ โดยสวัสดิภาพ.

กำหนดวันเดินทาง เม.ย.68 เป็นต้นไป เที่ยวบินที่ OS025 ปรับเดินทางถึงเวลา 14.50 น.

***กำหนดวันเดินทาง 6-14 เม.ย.68** เที่ยวบิน OS015 เดินทางถึงสุวรรณภูมิ เวลา 11.30 น.*

อัตราค่าบริการและเงื่อนไขรายการท่องเที่ยว

กำหนดวันเดินทาง	ผู้ใหญ่พัก 2-3 ท่าน ท่านละ	พักเดี่ยว เพิ่มท่านละ	ราคาสำหรับท่านที่มีตัวโดยสารอยู่แล้วต้องการร่วมทัวร์ (Join Land)	ราคาเด็กต่ำกว่า 11 ปี พักกับผู้ใหญ่ 2 ท่าน (ไม่เสริมเตียง)
12 - 20 ก.พ.68	84,900	15,900	59,900	69,900

12 - 20 มี.ค.68	84,900	15,900	59,900	69,900
6 - 14 เม.ย.68	93,900	16,900	69,900	76,900
8-16 เม.ย.68	93,900	16,900	69,900	76,900
28 เม.ย. - 6 พ.ค.68	89,900	15,900	66,900	72,900
27 พ.ค. - 4 มิ.ย.68	87,900	14,900	65,900	71,900
10 - 18 มิ.ย.68	87,900	14,900	65,900	7,900
17-25 มิ.ย.68	87,900	14,900	65,900	71,900
โปรแกรมอาจจะมีการปรับเปลี่ยนตามความเหมาะสมของสภาพอากาศและฤดูกาล				
ราคาทัวร์ข้างต้นยังไม่รวมค่าทิปมัคคุเทศก์ท้องถิ่นและคนขับรถรวม 16 EUR /ท่าน/ทริป ราคาทัวร์ข้างต้นยังไม่รวมค่าทิปหัวหน้าทัวร์ที่ดูแลคณะจากเมืองไทย 27 EUR/ท่าน/ทริป				

*****โปรแกรมอาจจะมีการปรับเปลี่ยนตามความเหมาะสมของสภาพอากาศและฤดูกาล*****

เงื่อนไขการเดินทางเข้าออกจกประเทศไทย (Update 1 มิถุนายน 2565)

ผู้มีสัญชาติไทย

▶ เอกสารที่ต้องทำการเตรียมก่อนเดินทาง

1. พาสปอร์ตตัวจริง (อายุการใช้งานมากกว่า 6 เดือน)
2. เตรียมเอกสาร Vaccinated Certificate (ข้อมูลตรงตามพาสปอร์ต) หรือ เอกสาร International Vaccinated Certificate (สามารถลงทะเบียนขอออนไลน์ได้ในแอปพลิเคชัน “หมอพร้อม” หรือวัคซีนพาสปอร์ต *เล่มสีเขียว* ที่ออกโดยกรมควบคุมโรค กระทรวงสาธารณสุข ที่ได้รับวัคซีน

เงื่อนไขการให้บริการ

1. **ชำระเงินมัดจำท่านละ 40,000 บาท และค่าวีซ่า 5,900-** โดยโอนเข้าบัญชี ที่นั่งจะยืนยันเมื่อได้รับเงินมัดจำแล้วเท่านั้น
*****ในกรณีที่ต้องการให้บริษัทยื่นวีซ่าให้ ค่าวีซ่าจะต้องชำระเข้ามาพร้อมค่ามัดจำ*****
2. ส่งสำเนาหน้าพาสปอร์ตของผู้ที่เดินทาง ที่มีอายุการใช้งานไม่น้อยกว่า 6 เดือน เพื่อทำการจองคิวยื่นวีซ่า ภายใน 3 วันนับจากวันจอง หากไม่ส่งสำเนาหน้าพาสปอร์ตทางบริษัทขออนุญาตยกเลิกการจองทัวร์โดยอัตโนมัติ
3. เมื่อได้รับการยืนยันว่ากรุ๊ปออกเดินทางได้ ลูกค้าจัดเตรียมเอกสารให้การขอวีซ่าได้ทันที

4. หากท่านที่ต้องการออกตั๋วโดยสารภายในประเทศ (กรณีลูกค้าอยู่ต่างจังหวัด) ให้ท่านติดต่อเจ้าหน้าที่ก่อนออกบัตรโดยสารทุกครั้ง หากออกบัตรโดยสารโดยมิแจ้งเจ้าหน้าที่ ทางบริษัทขอสงวนสิทธิ์ไม่รับผิดชอบ ค่าใช้จ่ายที่เกิดขึ้น
5. การยื่นวีซ่าในแต่ละสถานทูตมีการเตรียมเอกสาร และมีขั้นตอนการยื่นวีซ่าไม่เหมือนกัน ทั้งแบบหมู่คณะและยื่นรายบุคคล (แสดงตน) ท่านสามารถสอบถามข้อมูลเพื่อประกอบการตัดสินใจก่อนการจองได้จากทางเจ้าหน้าที่
6. หากในคณะของท่านมีผู้ต้องการดูแลพิเศษ นั่งรถเข็น (Wheelchair), เด็ก, ผู้สูงอายุ, มีโรคประจำตัว หรือไม่สะดวกใน การเดินทางท่องเที่ยวในระยะเวลาเกินกว่า 4-5 ชั่วโมงติดต่อกัน ท่านและครอบครัวต้องให้การดูแลสมาชิกภายในครอบครัวของท่านเอง เนื่องจากการเดินทางเป็นหมู่คณะ หัวหน้าทัวร์มีความจำเป็นต้องดูแลคณะทัวร์ทั้งหมด

อัตราค่าบริการรวม

1. ค่าตัวเครื่องบิน ชั้นประหยัด (Economy Class) ที่ระบุวันเดินทางไปกลับพร้อมคณะ (ในกรณีมีความประสงค์อยู่ต่อ จะต้องไม่เกินจำนวนวันและอยู่ภายใต้เงื่อนไขของสายการบิน)
2. ค่าภาษีสนามบินทุกแห่งตามรายการ
3. ค่ารถโค้ชปรับอากาศนำเที่ยวตามรายการ
4. ค่าห้องพักในโรงแรมตามที่ระบุในรายการหรือเทียบเท่า
5. ค่าอาหารตามที่ระบุในรายการ
6. ค่าเข้าชมสถานที่ท่องเที่ยวตามรายการ
7. ค่าประกันสุขภาพและอุบัติเหตุ วงเงินสูงสุด 3 ล้านบาท (เงื่อนไขเป็นไปตามที่บริษัทกำหนด ความคุ้มครองเป็นตามกรมธรรม์ประกันภัย)
8. ค่าภาษีมูลค่าเพิ่ม 7% (เฉพาะค่าบริการ)

รายละเอียดกรมธรรม์ไทยวิวัฒน์



ประกันภัยการเดินทางต่างประเทศ พลัส

Global Travel Insurance Plus (GTIP)



หน่วย : บาท / Baht

ความคุ้มครอง / Coverage	จำนวนเงินความคุ้มครอง / Sum Insured							
	เดินทางทั่วโลก / WORLDWIDE PLUS				เดินทางในเอเชีย / ASIA PLUS			
	Basic*	Silver	Gold	Platinum	Basic*	Silver	Gold	Platinum
1. การประกันภัยอุบัติเหตุส่วนบุคคล อ.บ.1* / Personal Accident Benefit	2,000,000	2,000,000	3,000,000	5,000,000	1,000,000	2,000,000	3,000,000	5,000,000
2. ค่ารักษาพยาบาลจากอุบัติเหตุและสุขภาพ / Medical Expenses	2,000,000	2,000,000	3,000,000	5,000,000	2,000,000	2,000,000	3,000,000	5,000,000
2.1 การรักษาพยาบาลต่อเนื่องในประเทศไทย** / Follow-up treatment in Thailand	50,000	200,000	300,000	500,000	50,000	200,000	300,000	500,000
2.2 การรับการรักษาพยาบาลครั้งแรกในประเทศไทย*** / Medical treatment in Thailand	100,000	200,000	300,000	500,000	100,000	200,000	300,000	500,000
3. การเคลื่อนย้ายฉุกเฉินและการส่งศพกลับประเทศ / Evacuation and repatriation	2,000,000	2,000,000	3,000,000	5,000,000	2,000,000	2,000,000	3,000,000	5,000,000
4. การบริการความช่วยเหลือทางการแพทย์ฉุกเฉิน / Emergency Medical Assistance								
4.1 การเยี่ยมผู้เอาประกันภัยในต่างประเทศ / Compassionate visit	x	Actual Cost	Actual Cost	Actual Cost	x	Actual Cost	Actual Cost	Actual Cost
4.2 การส่งตัวผู้เยาว์กลับประเทศ / Return of minor	x	Actual Cost	Actual Cost	Actual Cost	x	Actual Cost	Actual Cost	Actual Cost
4.3 การค้นหา การช่วยชีวิต และการกู้ภัย / Search, rescue and recovery	250,000	250,000	250,000	250,000	250,000	250,000	250,000	250,000
5. การยกเลิกการเดินทาง / Trip cancellation	10,000	10,000	100,000	100,000	10,000	10,000	100,000	100,000
6. การลดจำนวนวันเดินทาง / Trip curtailment	x	x	100,000	100,000	x	x	100,000	100,000
7. ความสูญหายหรือความเสียหายของสัมภาระในการเดินทาง / Loss or damage of personal baggage	10,000	10,000	50,000	50,000	10,000	10,000	50,000	50,000
8. การล่าช้าของการเดินทาง / Cover of delay								
8.1 การล่าช้าของระบบขนส่งมวลชน / Delays in means of public transport	x	2,000	10,000	20,000	x	2,000	10,000	20,000
8.2 การล่าช้าของสัมภาระ / Delayed collection of baggage	x	2,000	20,000	20,000	x	2,000	20,000	20,000
8.3 การจี้โดยสลัดอากาศ / Hijack	x	x	50,000	50,000	x	x	50,000	50,000
8.4 การพลาดต่อเที่ยวบิน / Missed connection - flight	x	2,000	10,000	20,000	x	2,000	10,000	20,000
9. การสูญหายของหนังสือเดินทาง / Loss of passport	x	x	5,000	5,000	x	x	5,000	5,000
10. ความรับผิดชอบบุคคลภายนอก / Personal legal liability	x	1,000,000	2,000,000	5,000,000	x	1,000,000	2,000,000	5,000,000
11. ความรับผิดชอบส่วนแรกสำหรับรถเช่า / Rental car excess	x	x	10,000	20,000	x	x	10,000	20,000
12. ความคุ้มครองกีฬาอล์ฟ / Golf extension	x	x	x	20,000	x	x	x	20,000
13. เงินชดเชยรายได้ระหว่างรักษาตัวในโรงพยาบาลต่างประเทศ / Overseas hospitalization benefit	x	1,000 per day max 10,000	2,000 per day max 20,000	3,000 per day max 30,000	x	1,000 per day max 10,000	2,000 per day max 20,000	3,000 per day max 30,000

หมายเหตุ / Remark

*อ.บ. 1 หมายถึงการเสียชีวิต การสูญเสียอวัยวะ สายตา หรือทุพพลภาพถาวรสิ้นเชิงจากอุบัติเหตุ / Loss of life, dismemberment, loss of sight or total permanent disability.

ข้อ 2.1, *ข้อ 2.2 บริษัทจะจ่ายค่าใช้จ่ายสำหรับการรักษาพยาบาลที่เกิดขึ้นในระยะเวลา 7 วันแรกนับจากเดินทางกลับถึงประเทศไทย / 2.1, 2.2 The company shall pay such costs incurred within 7 days of the return to Thailand.



ประกันภัยการเดินทางต่างประเทศ พลัส | Global Travel Insurance Plus (GTIP)



จำนวนวันเดินทาง (วัน) Trip Duration (Days)	เบี้ยประกันภัย (บาท) / Premium (Baht)							
	เดินทางทั่วโลก / WORLDWIDE PLUS				เดินทางในเอเชีย / ASIA PLUS			
	Basic*	Silver	Gold	Platinum	Basic*	Silver	Gold	Platinum
แพคเกจเที่ยว / Single - Trip								
1-4	300	334	600	990	200	290	470	688
5-6	350	450	715	1,290	240	300	595	999
7-8	370	500	990	1,772	280	427	690	1,300
9-10	399	600	1,230	1,996	340	597	850	1,600
11-15	600	790	1,590	2,750	450	767	1,150	2,150
16-22	849	1,275	2,210	3,370	524	937	1,650	2,795
23-31	999	1,600	2,680	3,993	628	1,108	2,030	3,300
32-45	1,530	2,090	3,200	5,674	770	1,364	2,450	4,325
46-60	1,950	2,500	3,850	6,180	907	1,620	2,995	5,226
61-75	2,300	3,340	4,900	7,910	1,220	2,215	3,775	6,450
76-94	2,500	3,843	5,500	9,390	1,475	2,641	4,200	7,500
95-105	3,500	4,467	7,490	11,145	1,975	2,962	5,720	9,990
106-121	4,100	5,090	8,400	12,900	2,350	3,371	6,450	11,100
122-151	5,200	6,345	10,250	15,895	2,775	4,016	7,950	13,740
152-182	6,500	7,599	12,530	18,890	3,260	4,922	9,775	15,975
แพคเกจปี เดินทางไม่จำกัดครั้ง แต่ละครั้งไม่เกินจำนวนวันระบุ / Annual Multi - Trip, max length per trip as per plan selected								
Annual (max 31 days)	2,000	2,450	4,000	5,700	1,200	1,992	2,850	4,400
Annual (max 60 days)	2,500	3,120	4,800	7,400	1,600	2,591	3,700	6,400
Annual (max 90 days)	3,600	4,225	5,800	10,000	1,900	3,200	5,000	8,700
Annual (max 120 days)	5,750	6,427	9,000	13,990	2,650	4,038	7,100	12,210
Annual (max 365 days)	15,500	19,000	26,200	44,000	5,925	10,785	22,000	35,150

* เบี้ยประกันภัยสำหรับผู้สูงอายุอายุไม่เกิน 75 ปี รวมภาษีกรมสรรพสามิต / Premium shown is for insured up to 75 yrs of age includes tax and stamp.

* สำหรับผู้สูงอายุที่มีอายุ 76 - 85 ปี เบี้ยประกันภัยจะ 2 เท่าสำหรับคุ้มครองแบบทั่วโลกและเอเชียเท่านั้น / For policyholders aged 76 - 85 years old, the insurance premium will be doubled for the Asia Basic plan or the Worldwide Basic Plan.

ความคุ้มครองพิเศษ / Special Coverages



คุ้มครองค่ารักษาสูงถึง
5 ล้าน
บาท

- คุ้มครองค่ารักษาพยาบาลจากอุบัติเหตุและเจ็บป่วย
- Covers medical expenses from injuries and illness up to 5,000,000 baht.



รักษาฟัน
16,000 บาท

- คุ้มครองค่ารักษาพยาบาลฟันเพื่อบรรเทาความเจ็บปวดที่ต่างประเทศ ได้ถึง 16,000 บาท
- Dental treatment cover for relief of pain up to 16,000 baht.



ไม่ต้อง
สำรองจ่าย
รักษาได้ทุก รพ.

- คุ้มครองค่ารักษาพยาบาลทั้ง IPD, OPD
- You don't have to advance money.
- Free choice of hospital.
- Covers medical expenses for inpatient and outpatient treatment.



คุ้มครอง
กีฬาเสี่ยงภัย

- คุ้มครองเฉพาะค่ารักษาพยาบาลการบาดเจ็บจากกีฬาเสี่ยงภัย เช่น ดำน้ำ เล่นสกี เจ็ทโบ๊ท บันจี้จัมพ์
- Coverage includes medical expenses for injuries from certain high-risk sports such as diving, skiing, or bungee jumping.

คุ้มครองอายุสูงสุดถึง
85 ปี*



- Coverage up to the age of 85 years.*
- Remark: *76-85 years is eligible for insurance coverage only under the Basic Plan.

ช่วยเหลือ
ฉุกเฉินทั่วโลก **24**
hrs.

- ศูนย์ให้ความช่วยเหลือฉุกเฉินทางการแพทย์และการเดินทางทั่วโลก
- +66 2 569 0230
- 24 hours. Worldwide emergency call center
- +66 2 569 0230



อัตราค่าบริการไม่รวม

1. ค่าธรรมเนียมการจัดทำหนังสือเดินทาง
2. ค่าใช้จ่ายส่วนตัว อาทิเช่น ค่าเครื่องดื่มที่สั่งพิเศษ, ค่าโทรศัพท์, ค่าซักรีด, ค่าธรรมเนียมหนังสือเดินทาง, ค่าน้ำหนักเกินจากทางสายการบินกำหนดเกินกว่า 23 ก.ก. (ท่านละ 1 ชั้น) และถือขึ้นเครื่องไม่เกิน 7 กิโลกรัม, ค่ารักษาพยาบาล กรณีเกิดการเจ็บป่วยจากโรคประจำตัว, ค่ากระเป๋าเดินทางหรือของมีค่าที่สูญหายในระหว่างการเดินทาง เป็นต้น
3. ค่าธรรมเนียมน้ำมันและภาษีสนามบิน ในกรณีที่สายการบินมีการปรับขึ้นราคา
4. ค่าบริการยกกระเป๋าในโรงแรม ซึ่งท่านจะต้องดูแลกระเป๋าและทรัพย์สินด้วยตัวท่านเอง
5. ค่าธรรมเนียมวีซ่าเชงเก้นประเทศเยอรมนี รวมค่าบริการยื่นวีซ่า (5,900.-บาท)
6. ค่าทิปพนักงานขับรถและไกด์ท้องถิ่น (16 ยูโร/ต่อท่าน)
7. ค่าทิปมัคคุเทศก์จากเมืองไทย (27 ยูโร/ต่อท่าน)

เงื่อนไขการชำระค่าทัวร์ส่วนที่เหลือ

ทางบริษัทขอเก็บค่าทัวร์ส่วนที่เหลือ 45 วันก่อนการเดินทาง

หากท่านไม่ผ่านการอนุมัติวีซ่าหรือยกเลิกการเดินทางโดยเหตุจำเป็น

ทางบริษัทขอเก็บเฉพาะค่าใช้จ่ายที่เกิดขึ้นจริง

ข้อมูลเบื้องต้นในการเตรียมเอกสารยื่นวีซ่าและการยื่นวีซ่า

1. การพิจารณาวีซ่าเป็นดุลยพินิจของสถานทูต มิใช่บริษัททัวร์ การเตรียมเอกสารที่ดีและถูกต้องจะช่วยให้การพิจารณา ของสถานทูตง่ายขึ้น
2. กรณีท่านใดต้องใช้พาสปอร์ตเดินทาง ช่วงระหว่างยื่นวีซ่า หรือ ก่อนเดินทางกับทางบริษัท ท่านต้องแจ้งให้ทางบริษัทฯ ทราบล่วงหน้าเพื่อวางแผนในการขอวีซ่าของท่าน ซึ่งบางสถานทูตใช้เวลาในการพิจารณาวีซ่าที่ค่อนข้างนานและอาจไม่สามารถถึงเล่มออกมาระหว่างการพิจารณาอนุมัติวีซ่าได้
3. สำหรับผู้เดินทางที่ศึกษาหรือทำงานอยู่ต่างประเทศ จะต้องดำเนินการขอวีซ่าด้วยตนเองในประเทศที่ท่านพำนักหรือศึกษาอยู่เท่านั้น
4. หนังสือเดินทางต้องมีอายุไม่ต่ำกว่า 6 เดือน โดยนับวันเริ่มเดินทางออกนอกประเทศ หากนับแล้วต่ำกว่า 6 เดือน ผู้เดินทางต้องไปยื่นคำร้องขอทำหนังสือเดินทางเล่มใหม่ และกรุณาเตรียมหนังสือเดินทางเล่มเก่า ให้กับทางบริษัทด้วย เนื่องจากประวัติการเดินทางของท่านจะเป็นประโยชน์อย่างยิ่งในการยื่นคำร้องขอวีซ่า และจำนวนหน้าหนังสือเดินทาง ต้องเหลือว่างสำหรับติดวีซ่าไม่ต่ำกว่า 3 หน้า
5. ท่านที่ใส่ปกหนังสือเดินทางกรุณาถอดออก หากมีการสูญหาย บริษัทฯ จะไม่รับผิดชอบต่อปกหนังสือเดินทางนั้นๆ และพาสปอร์ต ถือเป็นหนังสือของทางราชการ ต้องไม่มีรอยฉีกขาด หรือ การขีดเขียน หรือ แต่งเติมใดๆ ในเล่ม หรือ เปียกน้ำ

ข้อมูลเพิ่มเติมเรื่องตัวเครื่องบินและที่นั่งบนเครื่องบิน

1. ทางบริษัทได้สำรองที่นั่งพร้อมชำระเงินมัดจำค่าตัวเครื่องบินแล้ว หากท่านยกเลิกตั๋ว ไม่ว่าจะด้วยสาเหตุใด ทางบริษัทขอสงวนสิทธิ์การเรียกเก็บค่ามัดจำตัวเครื่องบิน ซึ่งมีค่าใช้จ่าย ประมาณ 1,000 – 5,000 บาท แล้วแต่สายการบินและช่วงเวลาเดินทาง
2. หากตัวเครื่องบินทำการออกแล้ว แต่ท่านไม่สามารถออกเดินทางได้ ทางบริษัทขอสงวนสิทธิ์เรียกเก็บค่าใช้จ่าย ตามที่เกิดขึ้นจริง และรอ Refund จากทางสายการบิน ใช้เวลาประมาณ 3- 6 เดือนเป็นอย่างน้อย
3. นั่งที่ Long Leg โดยปกติอยู่บริเวณทางออกประตูฉุกเฉิน และผู้ที่นั่งต้องมีคุณสมบัติตรงตามที่สายการบิน กำหนด เช่น ต้องเป็นผู้ที่มีร่างกายแข็งแรง และช่วยเหลือผู้อื่นได้อย่างรวดเร็วในกรณีที่เครื่องบินมีปัญหา เช่น สามารถเปิดประตูฉุกเฉินได้ (น้ำหนักประมาณ 20 กิโลกรัม) ไม่ใช่ผู้ที่มีปัญหาทางด้านสุขภาพและร่างกาย และ อำนาจในการให้ที่นั่ง Long leg ขึ้นอยู่กับทางเจ้าหน้าที่เช็คอินสายการบิน ตอนเวลาที่เช็คอินเท่านั้น

กรณียกเลิกการเดินทาง

กรณีที่นักท่องเที่ยวหรือตัวแทนจำหน่ายต้องการขอยกเลิกการเดินทาง หรือเลื่อนการเดินทาง นักท่องเที่ยวหรือตัวแทนจำหน่าย(ผู้มีชื่อในเอกสารการจอง) จะต้องแฟกซ์ อีเมลล์ หรือ มาเซ็นเอกสารการยกเลิกที่บริษัท ใดๆอย่างใดอย่างหนึ่ง เพื่อเป็นการแจ้งยกเลิกกับทางบริษัทอย่างเป็นทางการเป็นลายลักษณ์อักษร (ทางบริษัทไม่ขอรับยกเลิกการจอง ผ่านทางโทรศัพท์ไม่ว่ากรณีใดๆ)

กรณีนักท่องเที่ยวหรือตัวแทนจำหน่าย ต้องการขอรับเงินค่าบริการคืน นักท่องเที่ยวหรือตัวแทนจำหน่าย (ผู้มีชื่อในเอกสารการจอง) จะต้องแฟกซ์ อีเมลล์ หรือ มาเซ็นเอกสารการขอรับเงินคืนที่บริษัท ใดๆอย่างใดอย่างหนึ่ง เพื่อทำเรื่องขอรับเงินค่าบริการคืน โดยแนบหนังสือมอบอำนาจพร้อมหลักฐานประกอบการมอบอำนาจ หลักฐานการชำระเงินค่าบริการต่างๆ และหน้าสมุดบัญชีธนาคารที่ต้องการให้นำเงินเข้าให้ครบถ้วน

โดยมีเงื่อนไขการคืนเงินค่าบริการ ตาม “**ประกาศคณะกรรมการธุรกิจนำเที่ยวและมัคคุเทศก์ เรื่อง หลักเกณฑ์เกี่ยวกับการกำหนดอัตราค่าบริการคืนให้แก่นักท่องเที่ยว พ.ศ. 2563**” ดังนี้

4.1 ยกเลิก **ไม่น้อยกว่า 30 วันก่อนการเดินทาง** (ไม่นับวันเดินทาง) คืนเงินค่าทัวร์ส่วนที่เหลือ หลังจากหักค่าใช้จ่ายที่เกิดขึ้นจริงเพื่อการเตรียมการนำเที่ยว ทั้งหมด เช่น ค่ามัดจำตัวเครื่องบิน ค่าบริการแลนด์ ต่างประเทศ เป็นต้น

4.2 ยกเลิก **ไม่น้อยกว่า 15-29 วันก่อนเดินทาง** (ไม่นับวันเดินทาง) คืนเงินร้อยละ 50 ของค่าทัวร์ทั้งหมด ยกเว้น ค่าใช้จ่ายที่เกิดขึ้นจริงเพื่อการเตรียมการนำเที่ยว ทั้งหมด เช่น ค่ามัดจำตัวเครื่องบิน ค่าบริการแลนด์ ต่างประเทศ เป็นต้น”

4.3 ยกเลิก **น้อยกว่า 15 วันก่อนการเดินทาง** ทางบริษัทฯขอสงวนสิทธิ์ ไม่คืนเงินค่าทัวร์ทั้งหมด

**** การจ่ายเงินคืนแก่นักท่องเที่ยวตามข้อกำหนดด้านบน ซึ่งมีการหักเงินในบางส่วนนั้น เนื่องจากทางบริษัทมีค่าใช้จ่ายที่ได้จ่ายจริงเพื่อการเตรียมการจัดนำเที่ยวไปแล้ว เช่น การมัดจำที่นั่งบัตรโดยสารเครื่องบิน การจองที่พัก และ ค่าใช้จ่ายที่จำเป็นอื่นๆ เป็นต้น ****

4.4 การยกเลิกเดินทางกับกรุ๊ปที่ออกเดินทางช่วงเทศกาลวันหยุด เช่น ปีใหม่, สงกรานต์ เป็นต้น บางสายการบินมีการกัณฑ์มัดจำที่นั่งกับสายการบินและค่ามัดจำที่พัก รวมถึงเที่ยวบินพิเศษ เช่น CHARTER FLIGHT จะไม่มีการคืนเงินมัดจำ หรือ ค่าทัวร์ทั้งหมดที่ชำระแล้ว ไม่ว่าจะยกเลิกด้วยกรณีใดๆ

*****ในกรณี มีเหตุให้ต้องยกเลิกการเดินทางที่บริษัทได้โฆษณาไว้ ซึ่งมีใช้ความผิดของบริษัทเอง ทางบริษัทยินดีคืนเงินค่าบริการตามที่ลูกค้าได้ชำระมาแล้วหลังจากหักค่าใช้จ่ายที่เกิดขึ้นจริง โดยต้องมีระยะเวลาไม่น้อยกว่า 45 วันก่อนการเดินทาง โปรดอ่านข้อความให้ถี่ถ้วนก่อนการจองตั๋วทุกครั้ง เพื่อประโยชน์แก่ตัวท่านเอง *****

4.5 กรณีที่กองตรวจคนเข้าเมืองทั้งกรุงเทพฯ และในต่างประเทศ ปฏิเสธมิให้เดินทางออก หรือ เข้าประเทศที่ระบุไว้ในรายการเดินทาง บริษัทฯ ขอสงวนสิทธิ์ที่จะไม่คืนค่าทัวร์ไม่ว่ากรณีใดๆ ทั้งสิ้น

4.6 เมื่อท่านออกเดินทางไปกับคณะแล้ว ถ้าท่านงดการใช้บริการรายการใดรายการหนึ่ง หรือไม่เดินทางพร้อมคณะถือว่าท่านสละสิทธิ์ ไม่อาจเรียกร้องค่าบริการและเงินมัดจำคืน ไม่ว่ากรณีใดๆ ทั้งสิ้น

เงื่อนไขในการยกเลิก

1. บริษัทขอสงวนสิทธิ์ในการเก็บค่าใช้จ่ายทั้งหมดกรณีท่านยกเลิกการเดินทางและมีผลทำให้คณะเดินทาง ไม่ครบตามจำนวนที่ บริษัทฯ กำหนดไว้ (20 ท่านขึ้นไป) เนื่องจากเกิดความเสียหายต่อทางบริษัทและผู้เดินทางอื่นที่เดินทางในคณะเดียวกันบริษัทต้องนำไปชำระค่าเสียหายต่างๆที่เกิดจากการยกเลิกของท่าน
2. กรณีเจ็บป่วย จนไม่สามารถเดินทางได้ ซึ่งจะต้องมีใบรับรองแพทย์จากโรงพยาบาลรับรอง บริษัทฯ จะทำการเลื่อนการเดินทางของท่าน ไปยังคณะต่อไปแต่ทั้งนี้ท่านจะต้องเสียค่าใช้จ่ายที่ไม่สามารถเรียกคืนได้คือค่าธรรมเนียมในการมัดจำตัว และค่าธรรมเนียมวีซ่าตามที่ สถานทูตฯ เรียกเก็บ
3. กรณียื่นวีซ่าแล้วไม่ได้รับการอนุมัติวีซ่าจากทางสถานทูต (วีซ่าไม่ผ่าน) และท่านได้ชำระค่าทัวร์หรือมัดจำมาแล้ว ทางบริษัทฯ ขอเก็บเฉพาะค่าใช้จ่ายที่เกิดขึ้นจริง เช่น ค่าวีซ่าและค่าบริการยื่นวีซ่า / ค่ามัดจำตัวเครื่องบินหรือค่าตัวเครื่องบิน (กรณีออกตัวเครื่องบินแล้ว) ค่าส่วนต่างในกรณีที่กรุ๊ปออกเดินทางไม่ครบตามจำนวน
4. กรณีวีซ่าผ่านแล้ว แจ้งยกเลิกก่อนหรือหลังออกตัวโดยสาร บริษัทฯ ขอสงวนสิทธิ์ในการ ไม่คืนค่าทัวร์ทั้งหมด
5. กรณีผู้เดินทางไม่สามารถเข้า-ออกเมืองได้ เนื่องจากปลอมแปลงหรือการห้ามของเจ้าหน้าที่ ไม่ว่าเหตุผลใดๆ ตามทางบริษัทของสงวนสิทธิ์ในการ ไม่คืนค่าทัวร์ทั้งหมด

ข้อมูลเพิ่มเติมเรื่องโรงแรมที่พัก

1. เนื่องจากการวางแผนห้องพักของแต่ละโรงแรมแตกต่างกัน จึงอาจทำให้ห้องพักแบบห้องเดี่ยว (Single) , ห้องคู่ (Twin/Double) และห้องพักแบบ 3 ท่าน/3 เตียง (Triple Room) ห้องพักต่างประเภทอาจจะไม่ติดกันและบางโรงแรม อาจจะไม่มียอดห้องพักแบบ 3 ท่าน แต่อาจจะได้เป็น 1 เตียงใหญ่กับ 1 เตียงพับเสริม
2. โรงแรมยุโรปส่วนใหญ่อาจจะไม่มีเครื่องปรับอากาศเนื่องจากอยู่ในแถบที่มีอุณหภูมิต่ำ
3. กรณีที่มีงานจัดประชุมนานาชาติ (Trade air) เป็นผลให้ค่าโรงแรมสูงขึ้นมากและห้องพักในเมืองเต็ม บริษัทฯขอสงวนสิทธิ์ในการปรับเปลี่ยนหรือย้ายเมืองเพื่อให้เกิดความเหมาะสม
4. โรงแรมยุโรปที่มีลักษณะเป็น Traditional Building ห้องที่เป็นห้องเดี่ยวอาจเป็นห้องที่มีขนาดกะทัดรัด และไม่มีอ่างอาบน้ำ ซึ่งขึ้นอยู่กับอาคารออกแบบของแต่ละโรงแรมนั้นๆ และห้องแต่ละห้องอาจมีลักษณะแตกต่างกัน

เอกสารประกอบการขอวีซ่าเชงเก้น (เยอรมัน)

ใช้เวลาทำการอนุมัติวีซ่านับจากวันยื่นประมาณ 15 วันทำการ

หรือมากกว่านั้น ขึ้นอยู่กับดุลยพินิจของสถานทูต

*****ยื่นวีซ่าแสดงตนที่ศูนย์ยื่นวีซ่า VFS Global (จามจุริสแควร์)*****

**เอกสารกรรมาเตรียม 1 ชุด ยกเว้น เอกสารที่ออกจากทางราชการและทางธนาคารขอเป็นตัว
จริง 1 ชุด และสำเนา 1 ชุด**

ในระหว่างยื่นวีซ่าเข้าสถานทูตแล้ว ไม่สามารถดึงเล่มออกมาก่อนได้

****หากท่านเคยโดนปฏิเสธการขอวีซ่ามาก่อน กรุณาแจ้งเจ้าหน้าที่ทัวร์ให้ทราบตั้งแต่ที่ท่านทำการจองทัวร์
เข้ามา เพื่อทำการแก้ไขในการขอวีซ่าในครั้งนี้ มิฉะนั้นหากท่านไม่แจ้งให้ทราบ
อาจจะมีผลเสียต่อการขอวีซ่าของท่านในครั้งนี้****

****ลูกค้ากรุณาอย่ายึดติดกับการยื่นขอวีซ่าในอดีต**

เพราะสถานทูตมีการเปลี่ยนแปลงกฎและเอกสารการยื่นอยู่เรื่อย ๆ**

1. หนังสือเดินทางประเทศไทย (Thailand Passport) หนังสือเดินทาง ต้องมีหน้าเหลือสำหรับประทับวีซ่า
อย่างน้อย 2 หน้า อายุการใช้งานเหลือไม่น้อยกว่า 6 เดือน นับจากวันเดินทางกลับ และหนังสือเดินทาง
จะต้องไม่ชำรุด (หนังสือเดินทางเล่มเก่า กรุณานำมาประกอบการยื่นวีซ่าด้วย)

*****ในกรณีที่ถือพาสปอร์ต สัญชาติไทย แต่พำนักอยู่ต่างประเทศ, ทำงานอยู่ต่างประเทศ หรือนักเรียน
นักศึกษาศึกษาอยู่ต่างประเทศ กรุณาแจ้งเจ้าหน้าที่ของทางบริษัทให้ทราบทันที เพราะการยื่นขอวีซ่า
จะมีเงื่อนไข และ ข้อกำหนดของทางสถานทูตต้องการเพิ่มเติม และ บางสถานทูตอาจไม่สามารถยื่น
ขอวีซ่าในประเทศไทยได้ ข้อกำหนดนี้รวมไปถึงผู้เดินทางที่ถือพาสปอร์ตต่างชาติด้วย*****

2. รูปถ่าย รูปถ่ายสีหน้าตรงขนาด 3.5x4.5 CM. จำนวน 2 ใบ

*****ความยาวใบหน้าต้องมีเนื้อที่ในรูปถ่าย 70-80% ของพื้นที่ พื้นหลังสีขาวเท่านั้น ถ่ายไม่เกิน 6 เดือน
รวมผมให้เห็นหู เห็นคิ้ว ห้ามสวมแว่นตาหรือเครื่องประดับ ห้ามใส่คอนแทคเลนส์ รูปไม่เลอะหมึกและ
ไม่มีร่องรอยชำรุด *****

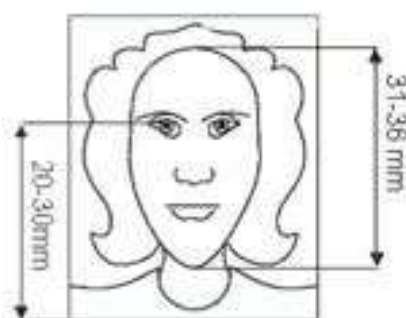
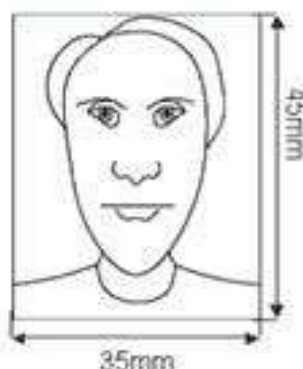

3. หลักฐานการทำงาน

- **เจ้าของกิจการ** หนังสือรับรองการจดทะเบียน(DBD)ที่มีชื่อของผู้เดินทางเป็นกรรมการหรือหุ้นส่วน อายุไม่เกิน 3 เดือน หรือ สำเนาใบทะเบียนการค้า(พค.0403)
- **กิจการไม่จดทะเบียน** จดหมายชี้แจงการทำงาน พร้อมเอกสารประกอบ เช่น รูปถ่ายร้าน สัญญาเช่าที่ โฉนดที่ดิน เป็นต้น
- **เป็นพนักงาน** หนังสือรับรองการทำงานจากบริษัทฯระบุตำแหน่ง,เงินเดือน,วันเริ่มทำงาน,วันที่ลาพักร้อน (ขอเป็นภาษาอังกฤษมีอายุ 1 เดือน ชื่อ-สกุลต้องตรงตามหน้าพาสปอร์ต ใช้คำว่า “TO WHOM IT MAY CONCERN” แทนชื่อสถานทูตที่ยื่น)
- **นักเรียนหรือนักศึกษา** ใช้หนังสือรับรองการเรียนที่ออกจากสถาบันที่กำลังศึกษาอยู่ (ขอเป็นภาษาอังกฤษมีอายุ 1 เดือน ชื่อ-สกุลต้องตรงตามหน้าพาสปอร์ตใช้คำว่า “TO WHOM IT MAY CONCERN” แทนชื่อสถานทูตที่ยื่น)

4. หลักฐานการเงิน

- **กรณีผู้เดินทางออกค่าใช้จ่ายเอง** ใช้ Bank Statement ตัวจริง บัญชีออมทรัพย์ธรรมดาของธนาคาร **ทั่วไป** ย้อนหลัง 3 เดือน ที่ออกจากทางธนาคารเท่านั้น พร้อมกับมีตราประทับจากธนาคาร ทางสถานทูต จะไม่รับ Bank Statement ที่ปริ้นเองจาก Internet (รบกวนลูกค้าทำรายการเดินบัญชีโดยการฝากหรือถอน ก่อน 1-2 วัน แล้ว ค่อยขอ Statement เพื่อให้อัปเดตไม่เกิน 15 วันนับจากวันยื่นวีซ่า)
- **กรณีผู้เดินทางไม่ได้ออกค่าใช้จ่ายเอง** ใช้ Bank Statement ตัวจริง บัญชีออมทรัพย์ย้อนหลัง 3 เดือน ที่ออกจากทางธนาคารเท่านั้น พร้อมกับมีตราประทับจากธนาคาร อัปเดตไม่เกิน 15 วันนับจากวันยื่นวีซ่า (ของผู้ที่ออกค่าใช้จ่าย) และต้องมีหน้า Passport ของผู้ที่ออกค่าใช้จ่าย พร้อมหนังสือชี้แจงออกค่าใช้จ่าย เป็นภาษาอังกฤษ (Sponsor letter)
- **กรณีผู้เดินทางไม่ได้ออกค่าใช้จ่ายเอง แต่บริษัทออกค่าใช้จ่ายให้** ใช้ Bank Statement ตัวจริง บัญชีออมทรัพย์ย้อนหลัง 3 เดือน ที่ออกจากทางธนาคารเท่านั้น พร้อมกับมีตราประทับจากธนาคาร อัปเดตไม่เกิน 15 วันนับจากวันยื่นวีซ่า (ของผู้ที่ออกค่าใช้จ่าย) หรือ หนังสือรับรองทางการเงิน (Bank certificate) และต้องแนบหนังสือรับรองการจดทะเบียน(DBD) หรือสำเนาใบทะเบียนการค้า (พ.ค.0403) พร้อม หนังสือชี้แจงออกค่าใช้จ่ายเป็นภาษาอังกฤษ (Sponsor letter)
- ****Bank Statement** จะต้องสะกดชื่อ-นามสกุลให้ตรงกับพาสปอร์ต แสดงเลขที่บัญชีครบทุกตัว และจะต้องมีแสดงทั้งหมดในทุก ๆ หน้า
- *****Bank Statement** ของธนาคารกรุงเทพ ถ้าธนาคารออกมาเป็นรูปแบบที่เป็นตัวครึ่งกระดาษ A4 ไม่สามารถใช้นั้นได้ รบกวนแจ้งธนาคารให้ออกเป็นรูปแบบฉบับเต็ม

****สถานทูตไม่รับพิจารณา Bank Statement ที่ปริ้นจากอินเทอร์เน็ต หรือ Bank Statement ที่ออกจากธนาคารแต่ไม่มีตราประทับ , บัญชีติดลบ บัญชีกระแสรายวัน พันธบัตร ตราสารหนี้ กองทุน และสลากออมสิน****

5. เอกสารส่วนตัว

- สำเนาทะเบียนบ้าน
- บัตรประชาชน
- สูติบัตร(กรณีเด็กอายุต่ำกว่า 18 ปี)
- ทะเบียนสมรส/ทะเบียนหย่า/มรณะบัตร(ถ้ามี)
- ใบเปลี่ยนชื่อ-นามสกุล (ถ้ามีการเปลี่ยน)

6. กรณีเด็กอายุไม่ถึง 18 ปี ไม่ได้เดินทางไปต่างประเทศพร้อมบิดา มารดา

- หากเด็กเดินทางไปกับบิดา จะต้องมียินยอมจากมารดา จากอำเภอต้นสังกัด (โดยมารดาจะต้องคัตหนังสือยินยอมระบุให้บุตรเดินทางไปต่างประเทศกับบิดา)พร้อมแนบสำเนาบัตรประชาชนหรือหน้าพาสปอร์ตมารดามาด้วย
- หากเด็กเดินทางกับมารดา จะต้องมียินยอมจากบิดา จากอำเภอต้นสังกัด (โดยบิดาจะต้องคัตหนังสือยินยอมระบุให้บุตรเดินทางไปต่างประเทศกับมารดา) พร้อมแนบสำเนาบัตรประชาชนหรือหน้าพาสปอร์ตบิดามาด้วย
- หากเด็กไม่ได้เดินทางไปพร้อมกับบิดาและมารดา ทั้งบิดาและมารดาจะต้องคัตหนังสือระบุยินยอมให้บุตรเดินทางไปต่างประเทศกับใคร มีความสัมพันธ์เป็นอะไรกันกับเด็ก จากอำเภอต้นสังกัด พร้อมแนบสำเนาบัตรประชาชนหรือหน้าพาสปอร์ตบิดาและมารดา
- กรณีเด็กที่บิดา-มารดาหย่าร้าง จะต้องแนบสำเนาใบหย่า และมีการสลักหลังโดยมีรายละเอียดว่าฝ่ายใดเป็นผู้มีอำนาจปกครองบุตรแต่เพียงผู้เดียว

*** กรณีเด็กอายุต่ำกว่า 18 ปี บิดาและมารดาลงชื่อรับรองในรูปแบบฟอร์มสมัครวีซ่า

- *** ในวันยื่นวีซ่ากรุณาถือเอกสารตัวจริงต่างๆ เช่น ทะเบียนพาณิชย์ DBD สูติบัตร ใบเปลี่ยนชื่อ-สกุล เป็นต้น พร้อมสมุดบัญชีพเดทไม่เกิน 15 วันก่อนยื่นวีซ่า ***

เอกสารยื่นวีซ่าอาจมีการปรับเปลี่ยนและขออัปเดตเพิ่มเติมได้ตลอดเวลา

หากทางสถานทูตแจ้งขอเพิ่มเติม

ไม่เอาอย่าทำ!! หนังสือเดินทางไม่ใช่ของเล่น!



กรมการกงสุลขอแจ้งเตือนว่า :

1. ในหนังสือเดินทางต้องมีเพียงตราประทับของทางราชการเท่านั้น
2. การขีดเขียนหรือประทับเครื่องหมายอื่นใดในหนังสือเดินทาง ถือว่า "หนังสือเดินทางชำรุด" อาจถูกปฏิเสธเข้าประเทศต่างๆ หรือถูก blacklist ห้ามเข้าประเทศนั้นอีก

Call Center กรมการกงสุล
กระทรวงการต่างประเทศ

24 02-572-8442

แบบฟอร์มสำหรับกรอกข้อมูลยื่นวีซ่าเชงเกนประเทศเยอรมัน

****หากท่านเคยโดนปฏิเสธการขอวีซ่ามาก่อน กรุณาแจ้งเจ้าหน้าที่ทัวร์ให้รับทราบตั้งแต่วันที่ท่านทำการจองทัวร์เข้ามา เพื่อทำการแก้ไขในการขอวีซ่าในครั้งนี้ มิฉะนั้นหากท่านไม่แจ้งให้ทราบ อาจจะมีผลเสียต่อการขอวีซ่าของท่านในครั้งนี้****

(กรุณากรอกข้อมูลให้ครบถ้วนตามความเป็นจริงทุกข้อ เนื่องจากจะมีผลต่อการพิจารณาวีซ่าของท่าน)

ชื่อ - นามสกุล ผู้เดินทาง [ภาษาไทย].....

1. นามสกุล [ภาษาอังกฤษ].....

2. นามสกุลตอนเกิด [ภาษาอังกฤษ].....

3. ชื่อตัว [ภาษาอังกฤษ].....

4. วัน / เดือน / ปี (ค.ศ.) เกิด.....

5. สถานที่เกิด (จังหวัด).....

6. ประเทศที่เกิด.....

7. สัญชาติปัจจุบันสัญชาติโดยกำเนิด หากต่างจากปัจจุบัน.....

8. เพศ ชาย หญิง

9. สถานภาพ โสด แต่งงาน (จดทะเบียน) แต่งงาน (ไม่จดทะเบียน)
 หย่า แยกกันอยู่ หม้าย (คู่สมรสเสียชีวิต)
 อื่นๆ (โปรดระบุ).....

10. ในกรณีที่ผู้สมัครขอวีซ่าเป็นเด็ก อายุต่ำกว่า 18 ปีบริบูรณ์ ให้ใส่ชื่อ และที่อยู่ ผู้ปกครอง

.....
.....รหัสไปรษณีย์.....

11. ที่อยู่ปัจจุบันของผู้ขอวีซ่า

.....
.....รหัสไปรษณีย์.....

E-MAIL (ต้องระบุ).....

หมายเลขโทรศัพท์มือถือที่ติดต่อได้.....

12. อาชีพปัจจุบัน (หากค้าขาย ให้ระบุด้วยว่าค้าขายอะไร เช่น ขายเสื้อผ้า ขายอาหาร เป็นต้น)

.....
.....

13. ชื่อบริษัทหรือร้านค้า และที่อยู่ หมายเลขโทรศัพท์ / สำหรับนักเรียน นักศึกษา กรุณากรอกชื่อ ที่อยู่ของสถาบันศึกษา

.....
.....รหัสไปรษณีย์.....

14. วีซ่าเชงเกนที่เคยได้รับในระยะเวลา 5 ปีที่ผ่านมา

ไม่เคย เคยได้ ใช้ได้ตั้งแต่วันที่.....ถึงวันที่.....

15. เคยถูกพิมพ์ลายนิ้วมือเพื่อการขอวีซ่าเชงเกนก่อนหน้านี้

ไม่เคย เคย (กรุณาระบุวันที่ หากทราบ).....

****กรณีลูกค้าเคยมีวีซ่าเชงเกน รบกวนท่านถ่ายสำเนาหน้าวีซ่าเชงเกนตัวล่าสุดแนบมาด้วย****

16. ท่านเคยถูกปฏิเสธวีซ่าหรือไม่

ไม่เคย

เคย (เหตุผลในการปฏิเสธ).....

17. ความรับผิดชอบค่าใช้จ่ายในการดำรงชีพระหว่างการเดินทางและพำนักอยู่ของผู้ร้องขอ

ตัวผู้ขอวีซ่าเอง

มีผู้อื่นออกให้(ญาติ/บริษัท/องค์กร)

กรุณาระบุชื่อ

.....

สิ่งที่ช่วยในการดำรงชีพ

สิ่งที่ช่วยในการดำรงชีพ

เงินสด

เงินสด

เช็คเดินทาง

ที่พักที่มีผู้จัดหาให้

บัตรเครดิต

ค่าใช้จ่ายทั้งหมดระหว่างพำนักมีผู้ออกให้

ค่าระค่าที่พักล่วงหน้าแล้ว

ค่าระค่าพาหนะล่วงหน้าแล้ว

ค่าระค่าพาหนะล่วงหน้าแล้ว

อื่นๆ (โปรดระบุ)

อื่นๆ (โปรดระบุ)

หมายเหตุ การอนุมัติวีซ่าเป็นดุลพินิจของทางสถานทูต ทางบริษัทไม่มีส่วนเกี่ยวข้องใดๆทั้งสิ้น ทั้งนี้ บริษัทเป็นเพียงตัวกลางและคอยบริการอำนวยความสะดวกให้แก่ผู้เดินทางเท่านั้น