



089-659-1717

Office 095-659-1717

H2otour59@gmail.com

309/167 คอนโดลุมพินี ชิววี่ ซะอำ ต.ชะอำ อ.ชะอำ จ.เพชรบุรี 76120



ใบอนุญาตเลขที่ 11/08185



@h2otour59

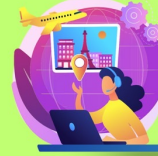

2024

# Super Grand Egypt by EK

## 9 วัน 6 คืน เจาะลึกอารยธรรมอียิปต์โบราณ

เที่ยวครบ เหนือ กลาง จรดใต้ ไคโร อเล็กซานเดรีย ลักซอร์

อัสวาน อาบูซิมเบล เอ็ดฟู คอมมอโบ

• นอนเรือสำราญล่องแม่น้ำไนล์ 3 คืน • โรงแรมไคโร 5 ดาว หรือเทียบเท่า 3 คืน

(PV-SUEGY9D6N)

# SUPER GRAND EGYPT

#เที่ยวครบ เหนือจรดใต้ จบในโปรแกรมเดียว

ราคาเริ่มต้น **88,988** บาท/ท่าน

พ.ย. 67 - พ.ค. 68

ไคโร / อัสวาน / อาบูซิมเบล / ลักซอร์ / อเล็กซานเดรีย  
เมืองกษัตริย์ มหาปิรามิด และ "ปิรามิดซัคคาร่า"  
ชมพิพิธภัณฑ์สถานแห่งชาติอียิปต์  
เขื่อนยักษ์อัสวาน  
ล่องเรือใบโบราณเรือเฟลคก  
ชมมหาวิหารอาบูซิมเบล / ชมวิหารคอมมอโบ  
ชมวิหารเอ็ดฟู / ชมหุบผากษัตริย์ / ชมมหาวิหารคาร์นัค

\*เงื่อนไขเป็นไปตามที่บริษัทกำหนดเท่านั้น\*

บริการรถรับส่งสนามบิน

แพคเกจพิเศษ

เรือสำราญ ล่องแม่น้ำไนล์

โรงศพทองคำ

บินภายใน 2 เที่ยวบิน จาก CAI - ASW // LXR - CAI

นำบัตรกรรมา 23 กิโลเมตร 2 วัน (มีค่าใช้จ่ายนำบัตร)

พักโรงแรม 5 ดาว • มอนโคโร 3 คืน • มอนเรือสำราญ 3 คืน

เที่ยวบิน (EMIRATES) Boeing 777-300 ER

วีซ่า 30 - 45 วัน ใช้งบประมาณเท่านั้น

ตารางการเดินทาง

| วันที่     | สถานที่ท่องเที่ยว  | รายละเอียด อาหาร |         |      | โรงแรมที่พักระดับ 5 ดาว หรือเทียบเท่า |
|------------|--|------------------|---------|------|---------------------------------------|
|            |  | เช้า             | กลางวัน | เย็น |                                       |
| วันแรก     | สนามบินสุวรรณภูมิ  | ✈                | ✈       | ✈    | ✈                                     |
| วันที่สอง  | สนามบินดูไบ-สนามบินไคโร - พิพิธภัณฑ์สถานแห่งชาติไคโร   | ✈                | ✓       | ✓    | HELNAN DREAMLAND HOTEL                |
| วันที่สาม  | ไคโร-พีระมิด - สฟริงซ์ - กีซ่า - เมมฟิส - ชัคคาร่า - พีรามิดชั้นบันได - ตลาดข่านเอลคาลิ  | ✓                | ✓       | ✓    | HELNAN DREAMLAND HOTEL                |
| วันที่สี่  | นั่งเครื่องบินสายการบินภายในไปอัสวาน - เชื้อนยักษ์อัสวาน-เสาหินโอเบลิสก์- วิหารฟีเล - ล่อง เรือเฟลุคคะ- นอนเรือสำราญ           | ✓                | ✓       | ✓    | พักค้างคืนบนเรือ                      |
| วันที่ห้า  | ชมมหาวิหารอาบูซิมเบล-วิหารเนฟเพอ์ตารี - อัสวาน- วิหารคอมมอมโบ  | ✓                | ✓       | ✓    | พักค้างคืนบนเรือ                      |
| วันที่หก   | วิหารเอ็ดฟู- วิหารลุกซอร์ - พักผ่อนตามอัยยาศัยบนเรือ   | ✓                | ✓       | ✓    | พักค้างคืนบนเรือ                      |
| วันที่เจ็ด | หุบผากษัตริย์-วิหารอักเซฟซุต-ชมอนุสาวรีย์แห่งเมมนอน - วิหารคาร์นัค บินภายในกลับไคโร  | ✓                | ✓       | ✓    | HELNAN DREAMLAND HOTEL                |
| วันที่แปด  | ไคโร - อเล็กซานเดรีย - เสापอมเปย์ - สุสานแห่งอเล็กซานเดรีย (Cattacomb) - ป้อมปราการไคท์เบย์ (Qaitbay Fort) - ส่งออกสนามบินไคโร | ✓                | ✓       | ✈    | ✘                                     |
| วันที่เก้า | สนามบินดูไบ - สนามบินสุวรรณภูมิ  | ✈                | ✈       | ✈    |                                       |

| ตารางเส้นทางการบิน |                                   |           |                                   |
|--------------------|-----------------------------------|-----------|-----------------------------------|
| เส้นทางการบิน      | เวลาออกเดินทาง-เวลาถึง<br>ปลายทาง | เที่ยวบิน | ระยะเวลาในการเดินทาง<br>โดยประมาณ |
| BKK-DXB            | 02.50-06.00                       | EK 377    | 6.35 ชั่วโมง                      |
| DXB-CAI            | 08.15-11.05                       | EK 927    | 3.50 ชั่วโมง                      |
| CAI-ASW            | EARLY MORNING                     | .....     | .....                             |
| LXR-CAI            | EVENING FLT                       | .....     | .....                             |
| CAI-DXB            | 02.50-07.10                       | EK 926    | 3.20 ชั่วโมง                      |
| DXB-BKK            | 09.40-19.15                       | EK 372    | 6.15 ชั่วโมง                      |

**วันที่หนึ่ง**      **สนามบินสุวรรณภูมิ**      **(-/-/-)**

23:30 น.      คณะผู้เดินทาง**พร้อมกัน ณ สนามบินสุวรรณภูมิ** อาคารผู้โดยสารขาออกระหว่างประเทศ  
**ชั้น 4 ประตูทางเข้าที่ 7-8 แถว B เคาน์เตอร์สายการบินเอมิเรตส์ (EMIRATES)** ซึ่งมีเจ้าหน้าที่บริษัทฯ คอย  
 ให้การต้อนรับพร้อมอำนวยความสะดวกด้านสัมภาระแก่ท่าน

**\* การจัดที่นั่งบนเครื่องบินเป็นไปตามสายการบินกำหนดแบบหมู่คณะ \***



**วันที่สอง**      **สนามบินดูไบ-สนามบินโคโร -พิพิธภัณฑ์โคโร - พักค้างคืนในโคโร**      **(-/L /D)**

02.50 น.      ✈️ ออกเดินทางโดย**สายการบินเอมิเรตส์ (EMIRATES)** เที่ยวบินที่ **EK 377**  
 06.00 น.      ถึง**สนามบินดูไบ ประเทศสหรัฐอาหรับเอมิเรตส์** เพื่อแวะเปลี่ยนเครื่อง  
 08.15 น.      ✈️ ออกเดินทางโดย**สายการบิน EMIRATES** เที่ยวบินที่ **EK 927**  
 11.05 น.      ถึง**สนามบินนานาชาติกรุงโคโร** ผ่านพิธีการตรวจคนเข้าเมืองและรับสัมภาระในการเดินทาง  
 เรียบร้อยแล้ว นำท่านเดินทางสู่ **เมืองโคโร (เวลาท้องถิ่นช้ากว่าประเทศไทย 4 ชั่วโมง)**  
**เที่ยง**      🍽️ **บริการอาหารกลางวัน ณ ภัตตาคารท้องถิ่น**  
 ปาย      จากนั้นนำคณะเดินทางเข้า**ชม พิพิธภัณฑ์สถานแห่งชาติอียิปต์** อันเลื่องชื่อของโลกเป็นสถานที่ที่รวม  
 ศิลปะวัตถุโบราณมากมายที่สุดในโลกแห่งหนึ่งชม **โลงศพทองคำแท้พร้อมหน้ากากทองคำของฟาโรห์ตุตัน คา**

**เมนและสมบัติส่วนตัวอีกมากมายของพระองค์** อาทิ เตี้ยงบรรทม รถศึกและเก้าอี้บรรลัณฑ์ทองคำซึ่งภาพบนพนักเก้าอี้โรแมนติคมาก เป็นภาพของฟาโรห์ตุตันคาเมนนั่งอยู่บนเก้าอี้และมเหสีของพระองค์กำลังทาน้ำมันหอมให้ ทั้งคู่ใส่รองเท้าแตะคนละข้างอันแสดงถึงความรักอันลึกซึ้ง นอกจากนี้ท่านยังจะได้ชมสมบัติอันล้ำค่าอื่นๆ อีกจำนวนมาก เช่น แหวน สร้อยข้อมือ สร้อยคอ ฝีมือประณีต สิ่งของทั้งหมดล้วนมีอายุเก่าแก่กว่า 3,300 ปี



**คำ**

**บริการอาหารเย็น ณ ภัตตาคาร**

**☞ นำท่านเข้าสู่ที่พัก HELNAN DREAMLAND HOTEL หรือเทียบเท่าระดับ 5 ดาว**

วันที่สาม

ไคโร - เมมฟิส - ชัคคาร์่า - พีรามิดชั้นบันได - พีรามิดแห่งกิซ่า - สฟิงค์ -  
ช้อปปิ้งตลาดชานเอลคาลิลี - พักค้างคืนในไคโร

(B/L /D)

### เช้า ๑๐) บริการอาหารเช้า ณ โรงแรมที่พัก

นำท่านเดินทางสู่ **เมืองเมมฟิส** ซึ่งเป็นเมืองหลวงเก่าแก่แห่งแรกในยุคอียิปต์โบราณกว่า 5,000 ปี เป็นเมืองได้รับการบันทึกในประวัติศาสตร์ว่ามีความสำคัญในการรวมอียิปต์บน และอียิปต์ล่างให้เป็นหนึ่งเดียวโดยกษัตริย์เมนาปทึมกษัตริย์แห่งราชวงศ์ที่ 1 ที่นี่ ท่านจะได้ชม **รูปแกะสลักขนาดยักษ์** ด้วยหินอลาบาสเตอร์ของฟาโรห์รามเสสที่ 2 ฝีมือการแกะสลักเป็นเยี่ยม ระหว่างทางท่านจะได้เห็นต้นอินทผลัมขึ้นสวยงามเป็นทิวแถว เดินทางต่อไปยังเมืองโบราณที่ใกล้กันอีกเมืองคือ **ชัคคาร์่า** เพื่อชม **พีรามิดชั้นบันได** เป็นสิ่งก่อสร้างขนาดใหญ่ ใช้เป็น สถานที่ฝังพระศพของ กษัตริย์ ซอเซอร์ และเป็นต้นแบบของ พีรามิดในยุคต่อมา



### เที่ยง ๑๑) บริการอาหารกลางวัน ณ ภัตตาคารท้องถิ่น

เดินทางสู่ **เมืองกิซ่า** นำท่านชม**มหาพีระมิดกิซ่า หรือ THE GREAT PYRAMID OF GIZA** อายุกว่า 5000 ปี ที่ได้รับการยกย่องว่าเป็น 1 ใน 7 สิ่งมหัศจรรย์ของโลก เป็นชื่อเรียกของสถานที่ฝังพระศพของเมืองเลโทโพลิสโบราณ (ปัจจุบันคือ ไคโร) ครอบคลุมพื้นที่ 2,000 ตร.ม. บนที่ราบสูงทางทิศตะวันออกเฉียงใต้ เป็นที่ตั้งของมหาพีรามิด 3 องค์ ซึ่งองค์ฟาโรห์แห่งอียิปต์โบราณสร้างขึ้นเพื่อฝังพระศพของพระองค์เอง นับเป็นสิ่งก่อสร้างที่ยิ่งใหญ่และเก่าแก่ที่สุดในโลก ใช้เวลาก่อสร้างทั้งสิ้น



30 ปี สร้างจา

แม้แต่กระต่ายก็สอดไม่ผ่าน **พีระมิดกิซ่ามีอยู่สามหลังใหญ่ ๆ** เรียงจากขวาไปซ้าย คือ

• **พีระมิดของฟาโรห์คูฟู KHUFU** เป็นพีระมิดที่สูงที่สุด เดิมมีความสูง 146 เมตร ปัจจุบันสูง 138 เมตร เพราะส่วนยอดได้พังทลายไปบ้างจึงทำให้เตี้ยลงกว่าเดิมเล็กน้อย ฟาโรห์คูฟูเป็นฟาโรห์องค์ที่ 2 แห่งราชวงศ์ที่ 4 (2589-2566 ก่อน ค.ศ.)

• **ตรงกลาง คือ พีระมิดของฟาโรห์คาเฟร KHAFRE** เดิมมีความสูง 143 เมตร ปัจจุบันสูง 136 เมตร ฟาโรห์คาเฟรเป็นลูกชายของฟาโรห์คูฟู ส่วนรูปแกะสลักหินที่มีลำตัวเป็นสิงโต มีศีรษะและใบหน้าเป็นมนุษย์ คือ สฟิงซ์ที่เชื่อว่าแกะสลักเป็นพระพักตร์ของฟาโรห์คาเฟรเจ้าของพีระมิดหลังนี้

• **ส่วนซ้ายสุดขนาดเล็กกว่าองค์อื่น คือ พีระมิดของฟาโรห์เมนคูเร MENKAURE** มีขนาดเล็กที่สุด มีความสูง 65 เมตร และมีพีระมิดของราชินีอีกสามหลัง ฟาโรห์เมนคูเร คือ ลูกชายของฟาโรห์คาเฟร และเป็นหลานของฟาโรห์คูฟู

**หมายเหตุ :**

(การชมภายในตัวพีระมิด ค่าเข้าชมไม่ได้รวมอยู่ในค่าบริการทัวร์ ผู้เดินทางสามารถสอบถามเพิ่มเติมได้จากหัวหน้าทัวร์หรือมัคคุเทศก์ท้องถิ่น)

ท่านใดต้องการซื้อจุกกลางทะเลทราย ชมทิวทัศน์รอบ ๆ โดยมีหุบพีรามิดเป็นฉากหลัง

(กรุณาติดต่อสอบถามที่หัวหน้าทัวร์ ราคาประมาณ \$10-15 เหรียญต่อท่านต่อหนึ่งตัว)

จากนั้นนำท่านชม สฟิงซ์ ที่แกะสลักจากเนินหินธรรมชาติ มีส่วนหัวเป็นพระพักตร์ของฟาโรห์และลำตัวเป็นสิงโต ท่านอาจจะซื้อจุกกลางทะเลทรายชมทิวทัศน์รอบ ๆ โดยมีหุบพีรามิดเป็นฉากหลัง อิสระเดินเล่นเที่ยวตามอัธยาศัย



จากนั้นนำท่านอิสระเลือกซื้อสินค้าพื้นเมืองมากมายที่ “ตลาดข่านเอลคาลีลี” ตลาดสำคัญทางการค้าขายของพื้นเมืองและแหล่งสินค้าที่ระลึกที่ใหญ่ที่สุดในกรุงไคโร ท่านสามารถเลือกซื้อของพื้นเมืองสวยๆ มากมาย ไม่ว่าจะเป็นขนมหวานที่ทำด้วยมือ สินค้าต่างๆ เครื่องทองรูปพรรณและเพชรพลอยลวดลายแบบอาหรับ พรม และของที่ระลึกแบบพื้นเมือง เดินทางสู่สนามบินไคโร



ค่ำ บริการอาหารเย็น ณ ภัตตาคาร

➡ นำท่านเข้าสู่ที่พัก **HELNAN DREAMLAND HOTEL** หรือเทียบเท่าระดับ 5 ดาว

วันที่สี่ ไคโร – นั่งเครื่องบินภายในประเทศ – อัสวาน – เชื้อนอัสวาน-เสาหินโอเบลิสก์-  
 วิหารฟีเล – ล่องเรือโบโบราณ เพลุกกะ- นอนเรือสำราญ (B/L/D)

เช้า ๑๐ บริการอาหารเช้า

หลังอาหารเช้าเดินทางไปสนามบินไคโรเพื่อเดินทางไปเมืองอัสวาน ASWAN

..... น. ➡ ออกเดินทางโดยสายการบิน อียิปต์ แอร์ เที่ยวบินที่ .....

(จำกัดน้ำหนักกระเป๋า 1 ใบ ไม่เกิน 23 กิโลกรัม)

\*\*\* เที่ยวบินภายในประเทศ บริษัทของสงวนสิทธิ์ในการเปลี่ยนแปลงตามความเหมาะสม \*\*\*

(ใช้เวลาเดินทาง 1 ชั่วโมง 20 นาที )

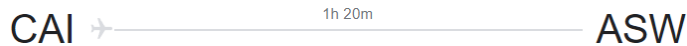

..... น. เดินทางถึงสนามบินเมืองอัสวาน

นำท่านไปแวะถ่ายรูป **เขื่อนยักษ์อัสวาน** หรืออีกชื่อหนึ่งเรียกว่า **ASWAN HIGH DAM** สร้างขึ้นในปี ค.ศ. 1960 เพื่อช่วยให้มีน้ำหล่อเลี้ยงไร่นาตลอดปี อีกทั้งยังใช้พลังน้ำเพื่อผลิตกระแสไฟฟ้าเพื่อให้เพียงพอกับความต้องการของคนทั้งประเทศ และเพื่อป้องกันน้ำไหลท่วมจากแม่น้ำไนล์เวลาฝนตกหนัก ซึ่งเขื่อนนี้มีความยาว 36,000 เมตร ซึ่งนักท่องเที่ยวสามารถมองเห็นทะเลสาบที่เกิดจากการสร้างเขื่อนสร้างแม่น้ำไนล์ คือ **ทะเลสาบน์ัสเซอร์ (NASSER)** มีความลึก 80 เมตรและกว้าง 10 เมตร

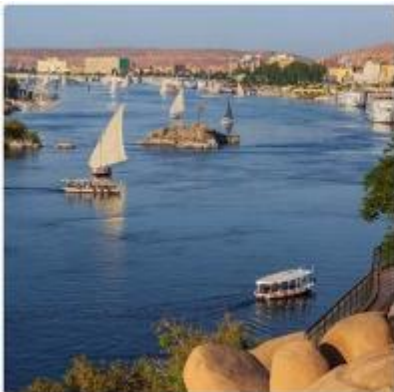

จากนั้นนำท่าน **ชมเสาหินโอเบลิสก์ OBELISK** และสลักจากหน้าผาซึ่งยังไม่แล้วเสร็จ (The Unfinished Obelisk) เป็นแท่งหินมหึมาที่สกัดเกือบเสร็จแล้ว แต่มีรอยราวจึงทิ้งค้างไว้เช่นนั้น แท่งหินนี้เป็นของพระนางฮัทเชปซุท หากไม่แตกร้าวจะเป็นเสาโอเบลิสก์ที่สูง 41 เมตรหนัก 1,200 ตัน เสาโอเบลิสก์นี้เป็นอนุสาวรีย์ชนิดหนึ่งของอียิปต์โบราณ สร้างเพื่อบูชาแต่เทพ อามุน-รา หรือสุริยะเทพ

### เที่ยง **📍 บริการอาหารกลางวัน ณ ภัตตาคารท้องถิ่น**

นำทุกท่านเดินทางสู่**วิหารฟีเล (PHILAE TEMPLE TEMPLE OF ISIS)** ตั้งอยู่เมืองอัสวาน ประเทศอียิปต์ เป็นวิหารที่สร้างขึ้นเพื่อบูชาเทพีไอซิส เป็นวิหารที่มีความสำคัญและงดงามมาก ในอดีตวิหารนี้เคยถูกสร้างขึ้นบนเกาะฟีเลกลางแม่น้ำไนล์ แต่เมื่อเขื่อนอัสวานสร้างเสร็จ วิหารทั้งวิหารก็จมอยู่ใต้อ่างน้ำ นานาชาติจึงเข้ามาช่วยเหลือโดยการทำการขุดกันน้ำ และค่อย ๆ ย้ายหินที่แกะก่อนขึ้นมาสร้างวิหารใหม่ที่เกาะอากิเล็กแทนที่วิหารเดิมแห่งนี้

จากนั้น  
เดินทางต่อไป  
ยัง เรือ  
ลำราญที่ปัก  
ซึ่งเป็นเรือ  
ลำราญขนาดใหญ่  
ล่องไปตาม  
แม่น้ำไนล์  
ล่องเรือไป  
โบราณ หรือ  
เรียกว่า  
เรือเฟลัคกะ  
**FELUCCA**



ผ่านชม **สวนพฤกษศาสตร์ (BOTANICAL GARDENS)** เป็นที่ศูนย์รวมพันธุ์ไม้นานาชนิด, สุสานอากาศ่าน, วิถีชีวิตความเป็นอยู่ของชาวเมืองอัสวานสองข้างทาง ฯลฯ ล่องเรือชมวิวทิวทัศน์อันงดงามหน้าเมืองอัสวานขณะล่องไปตามแม่น้ำไนล์

### ค่ำ **📍 บริการอาหารค่ำบนเรือ (บุฟเฟต์) และ พักค้างคืนบนเรือ**

**วันที่ห้า** ชมวิหารอาบูซิมเบล-วิหารเนเฟอร์ตารี – อัสวาน – คอมมอโบ – นอนเรือลำราญ (B/L/D)

**เช้าตรู่** นำท่านออกเดินทางโดยรถบัสปรับอากาศ มุ่งหน้าสู่ วิหารอาบูซิมเบล



โดยระยะทางกว่า 290 กิโลเมตร

(อาหารเช้าแพคเกจ บริการระหว่างเดินทาง)

**นำท่านชมมหาวิหารอาบูซิมเบล ABU SIMBEL TEMPLE** มีขนาดมหึมา สร้างขึ้นในศตวรรษที่ 13 เพื่อเป็นการเฉลิมฉลองชัยชนะของอียิปต์ที่ชนะนิวเบียในสมรภูมิแห่งคาเดส จุดเด่นของวิหารแห่งนี้คือ รูปแกะสลักองค์ฟาโรห์รามเสสที่หนึ่งประทับอยู่บนบัลลังก์หน้าวิหารถึงสี่องค์ แต่ละองค์มีความสูง 20 เมตร มหาวิหารอาบูซิมเบลประกอบด้วยวิหารใหญ่ของ ฟาโรห์รามเสสที่ 2 และวิหารของเนเฟอร์ตารี ซึ่งเป็นมเหสีที่รักของพระองค์วิหารอาบูซิมเบล งดงามยิ่งใหญ่และมีชื่อเสียงโด่งดังไปทั่วโลกเพราะเมื่อมีการสร้างเขื่อนขนาดใหญ่ที่อัสวาน ทำให้วิหาร 17 แห่งจมอยู่ใต้น้ำ จนองค์การยูเนสโกได้ต้องมาช่วยยกให้พื้นน้ำและมหาวิหารอาบูซิมเบลก็ถูกยกขึ้นสูงจากพื้นดิน 65 เมตร ซึ่งเป็นงานที่ยากมาก ใช้เวลาทั้งสิ้น 4 ปี สิ้นค่าใช้จ่าย 40 ล้านดอลลาร์สหรัฐ ภายในวิหารใหญ่มีห้องบูชาและมีรูปสลัก 4 องค์นั่งอยู่ หนึ่งในนั้นคือฟาโรห์รามเสสที่ 2 พร้อมด้วยเทพเจ้า ต่างๆ อีก 3 องค์ และทุกปีวันที่ 22 ก.พ. และวันที่ 22 ต.ค. ลำแสงแรกของพระอาทิตย์จะสอดส่องเข้าไปต่อรูปสลัก และว่ากันว่าวันที่ 22 ก.พ. ตรงกับวันประสูติของฟาโรห์รามเสสที่ 2 ขณะที่วันที่ 22 ต.ค. ตรงกับวันขึ้นครองราชย์ของพระองค์ แสดงให้เห็นถึงความเจริญทางวิทยาการทางการคำนวณของชาวอียิปต์โบราณ

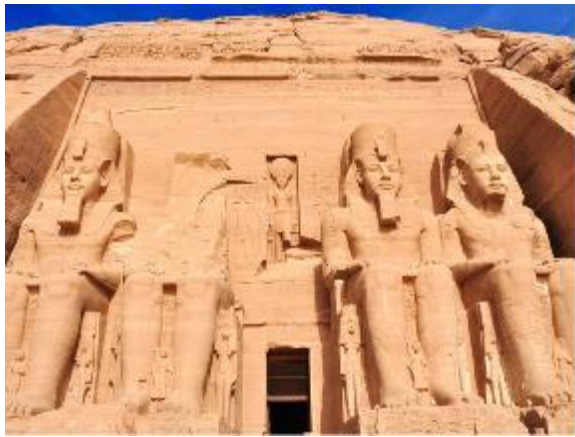

สมควรแก่เวลานำท่านเดินทางกลับเมืองอัสวาน

เที่ยง

📍 บริการอาหารกลางวัน ณ ภัตตาคารบนเรือสำราญ

หลังจากนั้น เดินทางกลับสู่อัสวาน **ASWAN** ระหว่างนั้นเรือจะค่อยๆ แล่นออกจากท่ามุ่งหน้าสู่ **คอมออมโบ** เมืองเล็กๆ ที่อยู่ระหว่างเมืองอัสวานและเอ็ดฟู ที่ตั้งอยู่ติดริมแม่น้ำไนล์ บ้านเรือนส่วนใหญ่สูงเพียง 1 หรือ 2 ชั้น ระหว่างทางผ่านแหล่งเพาะปลูกที่สำคัญริม

**นำท่านชม วิหารคอมออมโบ (KOM OMBO TEMPLE)** เป็นวิหารที่สร้างขึ้นเพื่อบูชาเทพเจ้า ตั้งอยู่บนเนินเขาเล็กๆ ที่ล้าออกมาถึงแม่น้ำไนล์ สามารถเห็นวิวของแม่น้ำไนล์อันงดงาม คำว่า “คอม” เป็นภาษาอาหรับ หมายถึงภูเขาเล็กๆ วิหารนี้ถือเป็นวิหารอะโครโพลิสของกรีก หินที่ใช้สร้างแตกต่างกับวิหารอื่นๆ อาจเป็นเพราะถูกปกคลุมด้วยทรายเป็นเวลานานการวางแบบของพื้นที่แปลกและเป็นเฉพาะตัว เป็นวิหารของเทพเจ้าสององค์ คือ เทพโซเบค (SOBEK) เทพเจ้าแห่งความอุดมสมบูรณ์ มีรูปร่างเป็นมนุษย์แต่เศียรเป็นจระเข้ และ เทพเจ้าฮาโรเอริส (HAROERIS) เทพเจ้าแห่งการแพทย์อียิปต์โบราณ วิหารนี้สร้างบนเนินเขาริมฝั่งแม่น้ำไนล์ เป็นบริเวณที่มีจระเข้ชุกชุมในสมัยโบราณ วัดนี้จึงบูชาเทพโซเบค ซึ่งมีหัวเป็นจระเข้ และมีจระเข้มีมมีเก็บรักษาไว้ **ชมภาพแกะสลักพระนางคลีโอพัตรา** ซึ่งเป็นรูปแบบของเครื่องแต่งกายในการทำภาพยนตร์ และภาพแกะสลักที่

สำคัญ คือ **ภาพแกะสลัก การแพทย์แผนโบราณ** โดยเฉพาะภาพการคลอดลูกของหญิงอียิปต์โบราณ และปฏิทินโบราณ มีร้านค้ามากมายตั้งอยู่ตลอดแนวท่าเรือ ชายเสื้อผ้าและสินค้าพื้นเมือง ล่องเรือไปยังเมืองอัสวาน



ค่ำ ๑๐ บริการอาหารเย็น ภายในห้องอาหารบนเรือ

➡ นำท่านเข้าสู่ที่พัก NILE CRUISE PRINCESS SARAH (พักบนเรือ) พักผ่อนตามอัธยาศัยบนเรือสำราญ

วันที่หก เอ็ดฟู-วิหารเอ็ดฟู-เมืองลักซอร์-วิหารลักซอร์-นอนเรือสำราญ (B/L/D)

เช้า ๑๐ บริการอาหารเช้า ณ ห้องอาหารบนเรือ

เรือจอดเทียบ  
ท่า เมืองเอ็ดฟู  
จากนั้นนำท่าน  
นั่งรถเทียมม้า  
ไปชม วิหาร  
เอ็ดฟู ซึ่งได้รับ  
การยกย่องว่า  
เป็นวิหารอียิปต์  
โบราณที่ยังคง  
สภาพสมบูรณ์



ที่สุด ตั้งอยู่ศูนย์กลางของบริเวณที่อยู่อาศัย สร้างขึ้นเพื่อบูชา เทพเจ้าฮอรัส (Horus) มีเศียรเป็นเหยี่ยว เป็นเทพเจ้าแห่งความดีและฉลาดรอบรู้ มองได้ไกลเหมือนตาเหยี่ยว อดีตวิหารถูกปกคลุมด้วยทรายเกือบถึงยอดตัวเสาและหัวเสาเป็นเวลานาน ปี ค.ศ. 1860 มีการขนทราย ปรากฏว่าตัววิหารยังแข็งแรง แน่นหนา ขนาดของวิหารยาว 137

เมตร มีเสาใหญ่แบบไพธอนที่วัดได้ 79 เมตรตรงด้านหน้าและสูง 36 ม. วิหารนี้มีขนาดใหญ่และสวยงาม (กรุณา  
ทิปคนขับรถม้าท่านละ US\$ 1)



เที่ยง  
จากนั้นเรือเดินทางต่อไปยังเมืองลักซอร์ พักผ่อนตามอัยาศัยบนเรือสำราญ  
🍷 บริการอาหารกลางวัน ณ ภัตตาคารบนเรือสำราญ



**ชมเมืองลักซอร์** เมืองที่มีความสำคัญต่อประวัติศาสตร์ของอียิปต์อีกแห่งหนึ่ง ตั้งอยู่ติดแม่น้ำไนล์ทางตอนกลางของประเทศ อยู่ห่างจากกรุงไคโรราว 650 กิโลเมตรชมบรรยากาศโดยรอบ วิถีชีวิตผู้คน และ**เข้าชมวิหารลักซอร์**  
**LUXOR TEMPLE** มาจากภาษาอารบิก ที่แปลเป็นไทยว่า “ป้อมปราการ” วิหารลักซอร์สร้างโดย ฟาโรห์อาเมนโฮเทปที่ 3 คาดกันว่าวิหารแห่งนี้เป็นพระราชวังมากกว่าศาสนสถาน เนื่องจากมีรูปสลักการทำศึกสงครามประดับอยู่ภายใน ได้รับการบูรณะจากองค์ฟาโรห์หลายพระองค์ โดยเฉพาะจากฟาโรห์รามเสสที่ 2

ค่า

🍷 บริการอาหารเย็น ภายในห้องอาหารบนเรือ

👉 นำท่านเข้าสู่ที่พัก NILE CRUISE PRINCESS SARAH (พักบนเรือ) พักผ่อนตามอัธยาศัยบนเรือสำราญ

วันที่เจ็ด      หุบผากษัตริย์- วิหารฮัคเซพซุต - อนุสาวรีย์แห่งเมมนอน - วิหารคาร์นัค - บินภายในประเทศ  
โคโร - ค้างคืนในโคโร      (B/L/D)

เช้า      🍷 บริการอาหาร ณ ห้องอาหารของเรือ

นำท่านออกเดินทางโดยรถบัสปรับอากาศ เดินทางข้ามไปฝั่งตะวันตกของแม่น้ำไนล์ **เวสต์แบงก์ (WEST BANK)** หรือ นครธีบส์ในสมัยอียิปต์โบราณ อดีตเชื่อว่าเป็นที่อยู่ของคนตาย หรือ นครของผู้วายชนม์ (Necropolis of Thebes) เต็มไปด้วยกลุ่มโบราณสถานที่มีประวัติหน้าพิศวง ปัจจุบันเป็นสถานที่ท่องเที่ยวที่ใหญ่ที่สุดของประเทศ **ชม หุบผากษัตริย์ VALLEY OF THE KINGS** เป็นที่ฝังพระศพของฟาโรห์ 63 พระองค์ ตั้งอยู่ที่เทือกเขาที่ชัน ท่านสามารถเลือกเข้าชมได้เพียง 3 สุสาน ด้านหน้าทางเข้าสู่สุสานฟาโรห์บทยอดเขานั้นดูคล้ายปลายแหลมยอดปิรามิด เป็นการเลือกหวงชัยในการฝังศพ ให้คล้ายว่าฝังอยู่ในปิรามิด สุสานเหล่านี้เป็นสุสานที่ถูกเลือกให้เป็นสุสานที่เก็บ มัมมี่และสมบัติของกษัตริย์ถึง 63 สุสาน แต่ละสุสานมีขนาดใหญ่เล็กต่างกัน ขึ้นอยู่กับระยะเวลาครองราชย์ สุสานเริ่มสร้างเมื่อฟาโรห์ครองราชย์ และปิดเมื่อฟาโรห์สิ้นพระชนม์ ภายในหลุมฝังศพที่งดงามสี่สไลด์ใสราวกับเพ็ญวาดเสร็จไม่นานนี้

(สุสานของฟาโรห์ตุตันคาเมน (KV62) ไม่รวมอยู่ในค่าบริการ กรุณาสอบถามเพิ่มเติมจากหัวหน้าทัวร์หรือมัคคุเทศก์ท้องถิ่น ค่าบัตรเข้าชมโดยประมาณ ท่านละ 300-400 อียิปต์ปอนด์)



นำท่านชมวิหาร  
ฟาโรห์ฮัตเชปซุต  
(TEMPLE OF  
QUEEN  
HATSHEPSUT)

เป็นวัดที่ตั้งอยู่ใกล้  
หุบเขาแห่ง  
กษัตริย์และ  
ปัจจุบันถือว่าเป็น  
หนึ่งในสิ่ง  
มหัศจรรย์ที่  
ยิ่งใหญ่ของอียิปต์  
โบราณ วิหารแห่ง  
นี้ออกแบบโดย



สถาปนิก “เซเนมุต” และสร้างขึ้นเพื่อเป็นเกียรติแก่ฟาโรห์หญิงฮัตเชปซุต ที่รู้จักในนาม “ราชินีหนวด” ที่มีอายุยืน  
ที่สุดของลัทธิอียิปต์ ฟาโรห์หญิงองค์เดียวในประวัติศาสตร์อียิปต์ ที่รุ่งเรืองมากในสมัยของพระองค์ เป็นสตรีที่ทรง  
อำนาจที่สุดในโลกยุคหนึ่ง และทรงความสามารถด้านการปกครองยิ่งกว่าฟาโรห์บุรุษ ส่วนมากทรงเชี่ยวชาญด้านการ  
ปกครองและแสดงความเป็นผู้นำราชสำนักต่างประจักษ์ในความสามารถ นับเป็นบุคคลที่น่าสนใจที่สุด ฟาโรห์  
หญิงฮัตเชปซุต สตรีเหล็กอียิปต์



เที่ยง **📍 บริการอาหารกลางวัน ณ ภัตตาคารท้องถิ่น**

นำท่านชมมหาวิหารคาร์นัค **GREAT TEMPLE OF KARNAK** เป็นวิหารที่ใหญ่ที่สุดในโลก ตัววิหารหลังเดียวมีเนื้อที่ถึง  
60 เอเคอร์ ซึ่งใหญ่พอที่จะนำโบสถ์ขนาดใหญ่ของยุโรปไปวางได้ถึง 10 หลัง มหาวิหารแห่งนี้เริ่มก่อสร้างในสมัย  
ฟาโรห์ทุตโมซิสที่ 1 เพื่อถวายแด่เทพอมอน-รา เมื่อกว่า 3,600 ปี มาแล้ว หลังจากนั้น ฟาโรห์องค์ต่างๆ ก็เริ่มสร้าง  
เพิ่มเติม ทำให้วิหารมีขนาดใหญ่ขึ้นอย่างมาก แต่เห็นความยิ่งใหญ่ของวิหารแล้ว ขอให้ทุกท่านลองจินตนาการดูว่า  
ชาวอียิปต์โบราณใช้วิธีใดในการขนย้ายเสา และหิน พร้อมทั้งการแกะสลักลวดลาย ซึ่งเมื่อท่านเห็นความสูงแล้วก็จะ  
ยิ่งทำให้นึกไม่ออกก็เป็นได้ ว่าเขาใช้วิธีทำอย่างไร ส่วนสำคัญที่สุดของที่นี่ก็คือ วิหาร AMON ซึ่งภายในจะมี **Great**

**Hypostyle Hall** ห้องโถงที่มีเสาหินขนาดใหญ่ถึง 134 ต้น กินพื้นที่ถึง 6,000 ตารางเมตร ที่หน้าอัศจรรย์ใจมาก ๆ ก็คือ เสาแต่ละต้นมีความสูงและกว้างใหญ่มาก โดยจะสลักอักษรภาพที่แสดงถึงวิถีชีวิต และกิจกรรมของฟาโรห์ที่เกี่ยวข้องกับ เรื่องศาสนาและสงคราม เสาบางต้นตรงหัวเสา มีรูปดอกปาปรัสประดับเอาไว้

**สมควรแก่เวลา นำทุกท่านเดินทางไปยังสนามบินลูกซอร์เพื่อบินไปยังสยามบินไคโร**

**(จำกัดน้ำหนักกระเป๋า 1 ใบ ไม่เกิน 23 กิโลกรัม)**

**\*\*\* เที่ยวบิน**



**ภายในประเทศ บริษัทขอสงวนสิทธิในการเปลี่ยนแปลงตามความเหมาะสม \*\*\***

..... น. ➔ ออกเดินทาง โดยสายการบิน อียิปต์ แอร์ เที่ยวบินที่ MS067

..... น. เดินทางถึงสนามบินกรุงไคโร

เย็น 🍷 บริการอาหารเย็น ณ ภัตตาคารท้องถิ่น

➡ นำท่านเข้าสู่ที่พัก **HELNAN DREAMLAND HOTEL** หรือเทียบเท่าระดับ 5 ดาว

**วันที่แปด**      ไคโร - อเล็กซานเดรีย - อนุสาวรีย์เสापอมเปย์ - สุสานใต้ดิน -  
 ป้อมปราการเคทเบย์ - ส่งออกสนามบินไคโร

**(B/L/-)**

เช้า 🍷 บริการอาหารเช้า ณ ห้องอาหารของโรงแรม

นำท่านเดินทางสู่ **เมืองอเล็กซานเดรีย (ใช้เวลาเดินทางประมาณ 3 ชั่วโมง)**

**นำท่านชม บ้อมปราการซีทาเดล (CITADEL)** ซึ่งในอดีตนั้นเป็นที่ตั้งของ ประภาคารฟาโรส ถือว่าเป็นหนึ่งในสิ่งมหัศจรรย์ของโลกยุคโบราณ ปัจจุบันเหลือเพียงส่วนที่เป็นฐานและได้มีการบูรณะต่อเติมจากสุสานเก่าแก่โดยรวบรวมซากเดิมบางส่วนเข้ามา พักผ่อนหย่อนใจกับการชมทะเลเมดิเตอร์เรเนียนที่สวยงาม



**เที่ยง 10) บริการอาหารกลางวัน ณ ภัตตาคารท้องถิ่น**

**นำท่านเที่ยวชม เมืองอเล็กซานเดรีย** ซึ่งเป็นเมืองสำคัญในสมัยโรมันปกครองอียิปต์ เดิมทีเป็นหมู่บ้านประมงเล็ก ๆ ที่ชื่อว่า รากอนดาห์ เมื่อ 1,200 ปีก่อนคริสตกาล จนเมื่อ 332 ปี ก่อนคริสตกาลหรือ

ประมาณ 2,300 กว่าปีก่อนพระเจ้าอเล็กซานเดอร์มหาราชมาพบ จึงให้มีการปรับปรุงขยายเมืองเพื่อเป็นเมืองหลวง และตั้งชื่อให้คล้องจองกับชื่อของพระองค์ เมืองอเล็กซานเดรียนี้ยังเป็นสถานที่สำคัญในตำนานรักอันยิ่งใหญ่ของราชินีเลโอนอมือช็อกองโลก พระนางคลีโอพัตรา และนายทหารโรมัน มาร์ค แอนโทนี และปัจจุบันเมืองนี้ใหญ่เป็นอันดับสองของประเทศ เป็นเมืองพักผ่อนตากอากาศที่ติดกับทะเลเมดิเตอร์เรเนียนที่มีชื่อเสียงแห่งหนึ่งของโลก ชม **หลุมฝังศพใต้ดินแห่งอเล็กซานเดรีย**

1 ใน 7 สิ่งมหัศจรรย์แห่งโลกยุคกลาง สุสานของชาวโรมันในอดีตมีกว่า 50,000 ศพ สุสานใต้ดินแห่งนี้มีสามชั้น ชั้นที่ 1 มีไว้สำหรับลำเลียงโลงและศพ ชั้นที่ 2 เป็นที่ฝังศพ และชั้นที่ 3 ใช้เป็นที่รวมญาติเพื่อระลึกถึงผู้ตาย โดยมีการเลี้ยงสังสรรค์กันทุกวัน ซึ่งเล่ากันว่าตอนที่นักโบราณคดีค้นพบที่นี่เป็นครั้งแรก บนโต๊ะยังมีขวดไวน์และจานวางอยู่ ชม **เสาปอมเปย์** เป็นสิ่งสำคัญโบราณในสมัยโรมันปกครองอียิปต์ เป็นเสาแกรนิตสูง 27 เมตร ปอมเปย์ เป็นชื่อเพื่อนสนิทของ จูเลียส ซีซาร์ ผู้นำที่ยิ่งใหญ่แห่งโรมัน ซึ่งภายหลังทั้งสองได้กลายเป็นศัตรูกัน และปอมเปย์ได้หลบหนีมายังเมืองอเล็กซานเดรียในอียิปต์ และได้ถูกชาวอียิปต์ฆ่าเสียชีวิต ปัจจุบันนี้เหลือเพียงแค่เสาโบราณแบบกรีก ตั้งอยู่อย่างโดดเด่น และสฟิงซ์อีกสองตัว ได้เวลาสมควรเดินทางกลับสู่เมืองหลวงกรุงไคโร

**จากนั้นนำท่านเดินทางกลับสู่สนามบินไคโร**

**(อาหารเย็นอิสระตามอัธยาศัยภายในสนามบิน)**

**วันที่เก้า**

**สนามบินดูไบ - สนามบินสุวรรณภูมิ**

**(-/-/-)**

**02.50 น. ✈️ ออกเดินทางโดยสายการบินเอมิเรตส์ (EMIRATES) เที่ยวบินที่ EK926**

**07.10 น. ถึงสนามบินดูไบ ประเทศสหรัฐอาหรับเอมิเรตส์ เพื่อแวะเปลี่ยนเครื่อง**

09.40 น. ✈️ ออกเดินทางโดยสายการบิน **EMIRATES AIRLINES** เที่ยวบิน ที่ **EK 372**  
 19.15 น. เดินทางถึง สนามบินสุวรรณภูมิ โดยสวัสดิภาพ

\*\*\*\*\*

| อัตราค่าบริการ UPDATE 10 ต.ค. 24                        |                                     |  |   |                |
|---|-------------------------------------|--|---|----------------|
| วันเดินทาง  | ราคาผู้ใหญ่<br>(พักห้องละ 2-3 ท่าน) | ราคาเด็กเสริมเตียง<br>(พักกับผู้ใหญ่ 2 ท่าน) | ราคาเด็กไม่เสริมเตียง<br>(พักกับผู้ใหญ่ 2 ท่าน) | พักเดี่ยวเพิ่ม |
| 23 พ.ย. - 01 ธ.ค. 67                                    | 94,988 บาท                          | 94,988 บาท                                   | 93,988 บาท                                      | 19,900 บาท     |
| 05 - 13 ธ.ค. 67   | 95,988 บาท                          | 95,988 บาท                                   | 94,988 บาท                                      | 19,900 บาท     |
| 24 ธ.ค. 67 - 01 ม.ค. 68                                 | 99,988 บาท                          | 99,988 บาท                                   | 98,988 บาท                                      | 25,000 บาท     |
| 28 ม.ค. - 05 ก.พ. 68<br>11-19 ก.พ. 68<br>21-29 มี.ค. 68 | 88,988 บาท                          | 88,988 บาท                                   | 87,988 บาท                                      | 19,000 บาท     |
| 05-13 เม.ย. 68  | 89,988 บาท                          | 89,988 บาท                                   | 88,988 บาท                                      | 19,500 บาท     |
| 10-18 ม.ย. 68<br>11-19 เม.ย. 68<br>12-20 เม.ย. 68       | 99,988 บาท                          | 99,988 บาท                                   | 98,988 บาท                                      | 25,500 บาท     |
| 02-10 พ.ค. 68   | 88,988 บาท                          | 88,988 บาท                                   | 87,988 บาท                                      | 19,500 บาท     |

**\*\*ไม่รวมทิปสำหรับหัวหน้าทัวร์/ไกด์ท้องถิ่น/คนขับรถ (ท่านละ 100 USD/ท่าน/ทริป)**

**รวมไปถึงเด็กอายุมากกว่า 2 ปี ยกเว้น เด็กอายุไม่ถึง 2 ปี ณ วันเดินทางกลับ**

**หมายเหตุ :รายการอาจมีการเปลี่ยนแปลงได้ ทั้งนี้โดยคำนึงถึงผลประโยชน์ของลูกค้าเป็นหลัก\*\***

- ในกรณีที่คณะออกเดินทางต่ำกว่า 15 ท่าน หรือมาตรฐานของการยืนยันการเดินทาง จะมีการเปลี่ยนแปลงขนาดของภาชนะที่ใช้ในการนำเที่ยว ตลอดรายการทัวร์ โดยไม่ต้องแจ้งให้ทราบล่วงหน้า
- กรณีที่คณะทัวร์ออกเดินทางต่ำกว่า 15 ท่าน หรือต่ำกว่ามาตรฐานของการยืนยันการเดินทาง ทางผู้จัดรายการขอยกเลิกการเดินทาง หรือ อาจแจ้งต่อทางคณะทัวร์ให้ทราบว่ามีการเรียกเก็บค่าทัวร์เพิ่มในกรณีที่ต่ำกว่า 15 ท่าน ตามความเหมาะสมและเป็นจริง



- ทางบริษัทขอความกรุณาให้ท่านศึกษารายละเอียด ทั้งหมดก่อนทำการจอง โดยละเอียดทุกข้อ
- เนื่องจากรายการทัวร์นี้เป็นแบบเหมาจ่ายเบ็ดเสร็จ หากท่านสละสิทธิ์การใช้บริการใดๆตามรายการ หรือ ถูกปฏิเสธการเข้าประเทศไม่ว่าในกรณีใดก็ตาม ทางบริษัทฯ ขอสงวนสิทธิ์ไม่คืนเงินในทุกกรณี

## เงื่อนไขการจองทัวร์

- **งวดที่ 1 :** สำรองที่นั่งจ่ายมัดจำ 30,000 บาท /ท่าน ภายใน 3 วันหลังจากที่มีการจอง (เพื่อเป็นการยืนยันการเดินทาง)
- พร้อมส่งรายชื่อและหน้าพาสปอร์ตผู้ที่จะเดินทางทันที เพื่อทำวีซ่าอีอีปต์ (ซึ่งใช้เวลายื่น 30 - 45 วันก่อนการเดินทาง )
- ห้ามเปลี่ยนเล่มพาสที่ให้ทางบริษัทยื่นวีซ่า // ทางบริษัทไม่สามารถรับผิดชอบในกรณีที่ยื่นวีซ่าอีอีปต์ไปแล้ว และผู้เดินทางมีการเปลี่ยน PASSPORT เล่มใหม่ ซึ่งมีผลต่อเลขวีซ่า ซึ่งเลขวีซ่าไม่ตรงกัน จะไม่สามารถใช้เดินทางได้
- **งวดที่ 2 :** ชำระยอดส่วนที่เหลือ ก่อนการเดินทางไม่น้อยกว่า 21 วัน หากไม่ชำระค่าใช้จ่ายภายในกำหนดทางบริษัทจะถือว่าท่านยกเลิกการเดินทางโดยอัตโนมัติ
- หนังสือเดินทางต้องมีอายุเหลือใช้งานไม่น้อยกว่า 6 เดือน นับจากวันเดินทางและมีหน้าที่เหลือไว้ประทับตราไม่น้อยกว่า 2 หน้า
- กรณีที่ต้องการออกตัวภายในประเทศ กรณีลูกค้าอยู่ต่างจังหวัด ให้ท่านติดต่อเจ้าหน้าที่ก่อนออกบัตรโดยสารทุกครั้ง หากออกบัตรโดยสารโดยมิแจ้งเจ้าหน้าที่ ทางบริษัทขอสงวนสิทธิ์ไม่รับผิดชอบค่าใช้จ่ายที่เกิดขึ้น
- หลังจากชำระค่ามัดจำแล้ว สามารถเปลี่ยนชื่อผู้เดินทางได้ ก่อนที่บริษัทฯ จะทำการออกตั๋วล่วงหน้า ก่อนวันเดินทาง 25 วันก่อนการเดินทางแต่ทั้งนี้ต้องยึดกฎของสายการบินเป็นหลัก

## เงื่อนไขการยกเลิกทัวร์

- กรณียกเลิกหลังจากวางเงินมัดจำ บริษัทฯจะคิดค่าใช้จ่ายที่เกิดขึ้นจริง ณ วันนั้น ที่ไม่สามารถ คืนเงินได้ (ตัวอย่างเช่น ค่าตัวเครื่องบิน, ค่าวีซ่า, ค่ามัดจำห้องพัก เป็นต้น)
- กรณียกเลิกหลังจากจ่ายเงินเต็มจำนวน บริษัทฯขอสงวนสิทธิ์ในการคืนเงินทั้งหมดในทุกกรณี
- กรณีเจ็บป่วยจนไม่สามารถเดินทางได้ ต้องมีใบรับรองแพทย์จากโรงพยาบาลรับรอง บริษัทฯจะทำเรื่องยื่นเอกสารไปยังสายการบิน โรงแรม และในทุกๆการให้บริการ เพื่อให้พิจารณาอีกครั้ง ทั้งนี้ อาจจะต้องใช้ระยะเวลาในการดำเนินการ ซึ่งไม่สามารถแจ้งได้ว่าสามารถคืนเงินได้ทั้งหมดหรือบางส่วน หรือไม่ได้เลย เพราะขึ้นอยู่กับพิจารณาและตัดสินใจของสายการบิน โรงแรมและในทุกๆบริการอื่นๆเป็นสำคัญ

## อัตราค่าบริการนี้รวม

- ✓ ค่าตัวเครื่องบินไป-กลับ ชั้นประหยัด โดยสายการบินเอมิเรตส์ EK กระเป๋าเดินทางเพื่อโหลด ให้ท่านละ 1 ใบ น้ำหนักไม่เกิน 30 กก. ต่อใบ / กระเป๋าถือขึ้นเครื่อง (Hand carry) น้ำหนักต้องไม่เกิน 7 กก.1ใบ

( กรณีเดินทางเป็นตัวกรุ๊ป หากออกตัวแล้วไม่สามารถขอคืนเงินได้และไม่สามารถเปลี่ยนวันเดินทางได้ )

✓ ค่าตัวเครื่องบิน ไคโร-อิสวาน // ลักซอร์ - ไคโร ชั้นประหยัด

โดยสารการบิน อีอีปต์ แอร์ รวมน้ำหนักกระเป๋า 23 กิโลกรัม 1 ใบ/ท่าน

**\*\*แนะนำ**

✓ ค่าที่พักห้องละ 2 ท่าน เป็น TWIN ROOM หรือ TRP ROOM ในโรงแรม ตามที่ระบุในรายการหรือระดับเดียวกัน  
รวมทั้งสิ้นโรงแรม 3 คืน และบนเรือสำราญ 3 คืน

✓ ค่าพาหนะ รถรับ-ส่ง ตลอดการเดินทาง พร้อมคนขับรถที่ชำนาญเส้นทาง

✓ ค่าวีซ่าประเทศอียิปต์ (วีซ่ากรุ๊ป) ใช้เวลาในการยื่นวีซ่าก่อนการเดินทาง 30 - 45 วัน

(สำหรับผู้ถือหนังสือเดินทางไทย)

✓ ค่าอาหารทุกมื้อที่ระบุตามรายการ

✓ ค่าบัตรเข้าชมสถานที่และการแสดงทุกแห่งที่ระบุตามรายการ

✓ ค่าบริการนำทัวร์โดยมัคคุเทศก์ท้องถิ่นและหัวหน้าทัวร์ผู้มีประสบการณ์

✓ ค่าน้ำดื่มระหว่างเดินทาง 1 ขวด ต่อท่าน /วัน

✓ ค่าประกันอุบัติเหตุในการเดินทางวงเงิน 1,000,000 บาท และวงเงินค่ารักษาพยาบาลต่ออุบัติเหตุแต่ละครั้ง  
คนหรือต่อระยะเวลาการเดินทาง คุ่มครองไม่เกิน 500,000 บาท

วงเงินคุ่มครองอาหารเป็นพืช (โดยแพทย์จะต้องระบุในใบรับรองแพทย์ว่า "อาหารเป็นพืชเท่านั้น")

### อัตราค่าบริการนี้ไม่รวม

✗ ค่าจัดทำหนังสือเดินทาง

✗ ค่ายื่นวีซ่าอียิปต์ประจำประเทศไทย \*ในกรณีผู้เดินทางไม่สะดวกให้ทางทัวร์ยื่นวีซ่ากรุ๊ปให้\*

กรุณาสอบถามอัตราค่าบริการยื่นวีซ่าอีกครั้ง ประมาณ 2,300 บาท

พร้อมเอกสารการงาน, การเงิน, Bank Guarantee

✗ ภาษีต่าง ๆ เช่น ภาษี 7% ภาษีหัก ณ ที่จ่าย 3% ฯลฯ

✗ ค่าใช้จ่ายส่วนตัวอื่นๆ เช่น ค่าโทรศัพท์, ค่าซักรีด, มินิบาร์และทีวีช่องพิเศษ ฯลฯ และที่ไม่ได้ระบุไว้ในรายการ

✗ ค่าบริการยกกระเป๋าในโรงแรม ซึ่งท่านจะต้องดูแลกระเป๋าและทรัพย์สินด้วยตัวท่านเอง

✗ ค่าซีลา, ซีอูฐ, รถม้าลาก ฯลฯ

✗ ค่าเช่าผ้าเช็ดตัวและค่าเช่าตู้ลิ้นชักเกอร์ ที่โรงแรม เดดซี รีสอร์ท แอนด์ สปา

✗ ค่าอาหารและเครื่องดื่มสั่งพิเศษ นอกเหนือรายการ

✗ ค่าใช้จ่ายส่วนตัวอื่นๆ เช่น ค่าโทรศัพท์, ค่าซักรีด, มินิบาร์และทีวีช่องพิเศษ ฯลฯ ที่ไม่ได้ระบุไว้ในรายการ

✗ ค่าอาหารและเครื่องดื่มสั่งพิเศษ นอกเหนือรายการและน้ำดื่มนอกเหนือจากที่แจ้งไว้ ท่านละ 1 ขวด/วัน

ค่าที่ปรวมตลอดการเดินทางทั้งหมด ตามธรรมเนียม 100 USD เหยียดดอลลาร์สหรัฐอเมริกา (USD)

-ค่าทิปมัคคุเทศก์ พนักงานขับรถ ในประเทศอียิปต์ และ หัวหน้าทัวร์จากเมืองไทย

-ค่าทิปพนักงานบริการโรงแรม 3 คืน

-ค่าทิปบริกรบนเรือ 3 คืน

## เอกสารที่ใช้ยื่นวีซ่าที่ไทย \*\*กรณียื่นพร้อมกรุปไม่ทัน\*\* \*\*

### ➤ หนังสือเดินทาง

ต้องมีอายุเหลือการใช้งานไม่น้อยกว่า 6 เดือน นับถึงวันเดินทาง และต้องมีหน้าว่างเหลือสำหรับประทับตราวีซ่า

### ➤ รูปถ่าย

ต้องเป็น ขนาด 2 นิ้ว ถ่ายไม่เกิน 6 เดือน จำนวน 2 ใบ และต้องเป็นรูปถ่ายที่มีพื้นหลังสีขาว เท่านั้น ทางสถานทูตไม่รับพิจารณารูปถ่ายที่เป็นรูปสติ๊กเกอร์ หรือรูปพิมพ์จากคอมพิวเตอร์ รูปโพลาลอยด์ และรูปถ่ายที่มีวิวด้านหลัง หรือรูปที่นำมาตัดต่อ

### ➤ หลักฐานการงาน

กรณีเป็นเจ้าของกิจการ ต้องแสดง สำเนา ใบทะเบียนการค้า และหนังสือรับรองการจดทะเบียนที่มีชื่อของผู้เดินทาง แสดงความเป็นเจ้าของกิจการ เป็นกรรมการ หรือ หุ้นส่วน (ไม่ต้องใช้ตัวจริง)

**\*\*\*\*\* สำคัญมาก จะต้องเซ็นชื่อรับรองสำเนา และประทับตราบริษัทเป็นสำคัญ \*\*\*\*\***

➤ **กรณีเป็นพนักงาน** ต้องมีหนังสือรับรองการทำงานจากทางบริษัท หรือหน่วยงานที่สังกัด มีข้อความระบุตำแหน่ง เงินเดือน รายได้ วันเริ่มทำงาน และช่วงเวลาที่ได้รับอนุมัติให้ลาหยุดงาน

เป็นภาษาอังกฤษเท่านั้น และจะต้องประทับตราบริษัทรับรองเป็นสำคัญ

➤ **กรณีเป็นนักเรียน หรือ นักศึกษา** ต้องมีหนังสือรับรองจากทางโรงเรียน หรือสถาบันที่กำลังศึกษาอยู่

พร้อมตราประทับของทางโรงเรียน (เป็นภาษาอังกฤษเท่านั้น) และสำเนาบัตรนักเรียน หรือบัตรนักศึกษา พร้อมทั้งเซ็นชื่อรับรองสำเนา

### ➤ หลักฐานการเงิน

ใบรับรองสถานะทางการเงินในชื่อของผู้เดินทาง จากทางธนาคารเป็นภาษาอังกฤษ เท่านั้น (ไม่เอา STATEMENT)